



TEKNİK BÜLTEN

PİRAMİT MENKUL KIYMETLER
www.piramitmenkul.com.tr

13.01.2021

TEKNİK TAKİP LİSTESİ

Hisse	Kapanış	Dirençler	Stop-loss
AKSA	14,73	15,40-16,10	14,55
DOHOL	3,52	3,64-3,75	3,48
TKFEN	18,60	18,78-19,05	18,45

UYARI: Burada yer alan yatırım bilgi, yorum ve tavsiyeleri yatırım danışmanlığı kapsamında değildir. Yatırım danışmanlığı hizmeti; aracı kurumlar, portföy yönetim şirketleri, mevduat kabul etmeyen bankalar ile müşteri arasında imzalanacak yatırım danışmanlığı sözleşmesi çerçevesinde sunulmaktadır. Burada yer alan yorum ve tavsiyeler, yorum ve tavsiyede bulunanların kişisel görüşlerine dayanmaktadır. Bu görüşler mali durumunuz ile risk ve getiri tercihlerinize uygun olmayabilir. Bu nedenle, sadece burada yer alan bilgilere dayanılarak yatırım kararı verilmesi beklentilerinize uygun sonuçlar doğurmayabilir.

13.01.2021

BIST-100

	Kapanış	Destek-1	Destek-2	Destek-3	Direnç-1	Direnç-2	Direnç-3
BIST100	1.549	1.530	1.520	1.505	1.550	1.560	1.570

BIST100 endeksi dünkü işlemleri %0,87 oranında yükseliş ile 1.549 puandan kapattı. Endeks güne pozitif açılış ile başladıktan sonra gün içinde 1.537-1.556 aralığında hareket etti. Kasım ayından itibaren hızlı yükseliş trendinin etkisinde olan endekste 1.550 direncini önemini korumaktadır. Endekste pozitif görüntünün devam etmesi ve yeni hedef seviyeler olan 1.575-1.600 dirençlerinin gündeme gelmesi için 1.550 direncinin desteğe dönüşmesi gerekmektedir. Dün işlemler sonunda 5 günlük AO'sı 1.537 ve 22 günlük AO'sı 1.480'e yükseldi. Olası satışlarda 5 günlük AO altında hareketin başlaması halinde ise kısa vadeli görüntü negatife dönebilir ve 1.520 ve 1.500 desteklerin doğru geri çekilme görülebilir. Endeks dolar bazında günü 2,075 centten kapattı. Genel görüşümüz 2,00 cent üzerinde güç kazancının sürmesi halinde ocak 2020 cirvesi olan 2,10 cent kırılacağı ve 2,25 centin gündeme gelebileceği şeklindedir. Asya piyasaları bu sabah karışık seyrederken ABD vadeli sınırlı alıcılı seyreliyor. Dolar endeksi 90 seviyesi üzerinde hareketini sürdürürken USD/TL 7,46 seviyesinde yatay seyretmekte. Ons Altın teşvik paketi beklentileriyle hafif artıda seyrederken Petrol fiyatları %1'in üzerinde primli seyretmektedir. BİST100 endeksinde bugün açılışın pozitif olmasını ve gün içinde 1.560 -1.535 bandının önemli olmasını beklemekteyiz. Bugün yurtiçinde Kasım ayı perakende satışlar ve sanayi üretimi verileri, yurtdışında ise ABD enflasyon verileri takip edilecek.

BIST100 Grafik

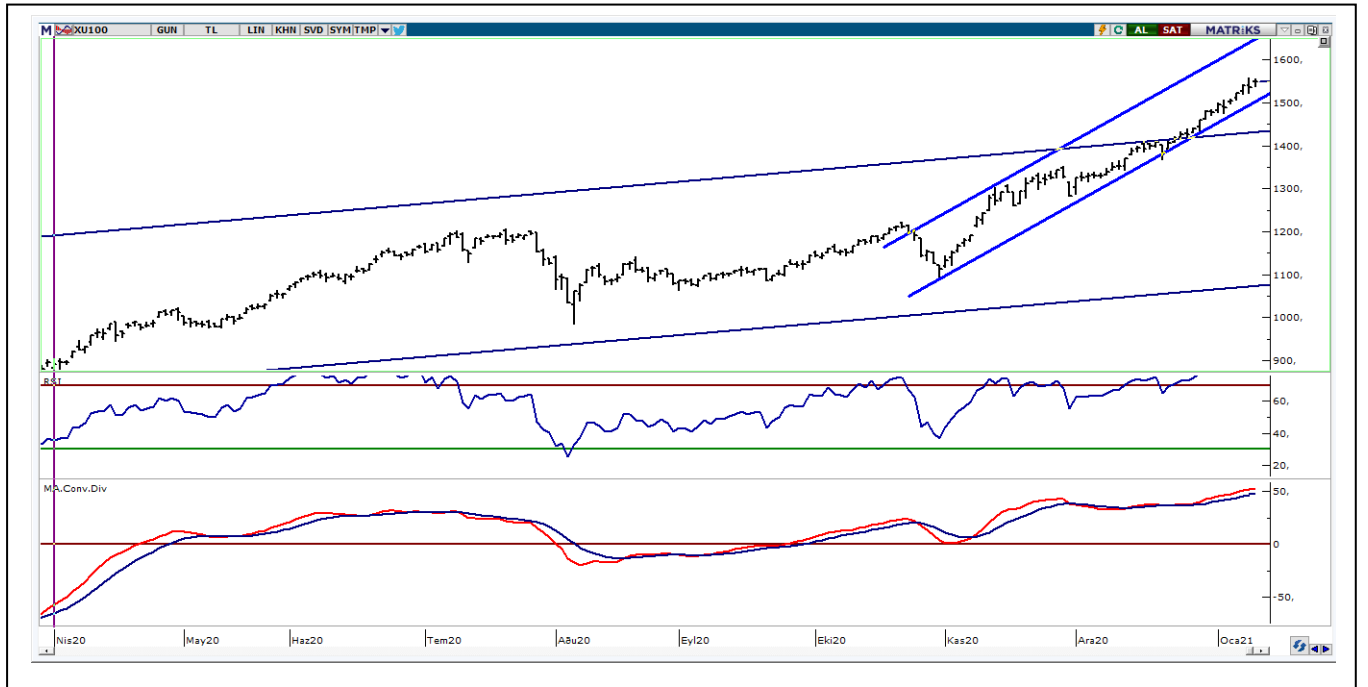

UYARI: Burada yer alan yatırım bilgi, yorum ve tavsiyeleri yatırım danışmanlığı kapsamında değildir. Yatırım danışmanlığı hizmeti; aracı kurumlar, portföy yönetim şirketleri, mevduat kabul etmeyen bankalar ile müşteri arasında imzalanacak yatırım danışmanlığı sözleşmesi çerçevesinde sunulmaktadır. Burada yer alan yorum ve tavsiyeler, yorum ve tavsiyede bulunanların kişisel görüşlerine dayanmaktadır. Bu görüşler mali durumunuz ile risk ve getiri tercihlerinize uygun olmayabilir. Bu nedenle, sadece burada yer alan bilgilere dayanarak yatırım kararı verilmesi beklentilerinize uygun sonuçlar doğurmayabilir.

VIOP30 Yakın Vade Kontratı

	Uzlaşma Fiyatı	Destek-1	Destek-2	Destek-3	Direnç-1	Direnç-2	Direnç-3
VIOP30	1.708	1.685	1.670	1.660	1.720	1.735	1.750

VIOP30 Yakın Vade Kontratı, dünkü işlem gününü 1.708 uzlaşma fiyatından pozitif görüntü ile kapattı. Kontrat gün içinde 1.694-1.714 bandında alıcılı hareket etti. Güne artı yönde başlayan Kontratta gün içi gelen satışlarda 1.694 destek görevi gördü. Günün da ise 1,700'ün üzerinde ve 5 günlük AO'sı 1.704'ün üzerinde kapatılması teknik açıdan olumlu. Kısa vadede Kontratta 1.700 seviyesinin korunması halinde 1.735-1.750 dirençleri gündeme gelebilir. Olası satışlarda 1.700-1.695 bölgesinin kırılması halinde ise kısa vadeli görüntü negatife dönebilir.

VIOP30 Yakın Vade Kontratı Grafik

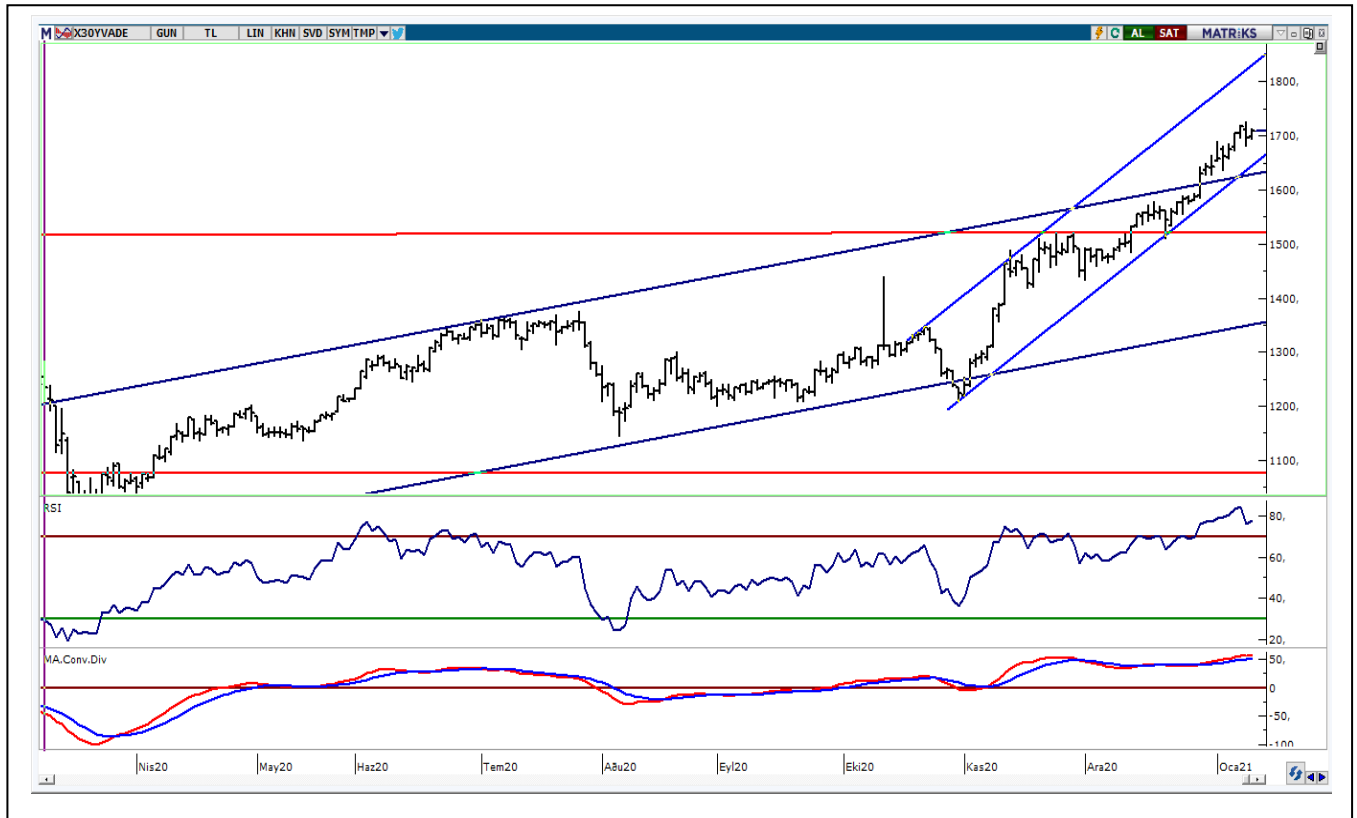

UYARI: Burada yer alan yatırım bilgi, yorum ve tavsiyeleri yatırım danışmanlığı kapsamında değildir. Yatırım danışmanlığı hizmeti; aracı kurumlar, portföy yönetim şirketleri, mevduat kabul etmeyen bankalar ile müşteri arasında imzalanacak yatırım danışmanlığı sözleşmesi çerçevesinde sunulmaktadır. Burada yer alan yorum ve tavsiyeler, yorum ve tavsiyede bulunanların kişisel görüşlerine dayanmaktadır. Bu görüşler mali durumunuz ile risk ve getiri tercihlerinize uygun olmayabilir. Bu nedenle, sadece burada yer alan bilgilere dayanarak yatırım kararı verilmesi beklentilerinize uygun sonuçlar doğurmayabilir.

13.01.2021

USDTRY

	Son	Destek-1	Deste-2	Destek-3	Direnç-1	Direnç-2	Direnç-3
Dolar/TL	7,45	7,36	7,30	7,24	7,50	7,55	7,58

Küresel borsalarda ABD'de ek mali teşvik paketine ilişkin haber akışları takip ediliyor. ABD Başkanlığı'na seçilen Biden'nın yarın ek teşvik paketini açıklaması bekleniyor. Öte yandan ABD'de 10 yıllık tahvil faizindeki yükseliş ve dolar endeksindeki yukarı hareketlilik küresel borsalarda haftanın ilk yarısında risk iştahını baskı altına aldı. Haftaya yükselişle başlayan dolar endeksi (DXY) dün bir miktar baskı altında kaldı. DXY'de dün 90,218-90,617 bandında hareket görüldü. DXY'de kısa vadeli yönün negatife dönmesi için 90,00 desteği altında hareketin başlaması önem arz etmektedir. DXY'de kısa vadeli yönde 90,00-90,50 bandı dışındaki kapanışlar Dünkü işlemlerde 7,4859-7,5184 bandında hareket edildi. Kurda gün sonunda 7,46 olarak gerçekleşen 5 haftalık AO üzerinde kapanış yapıldı. Kurda 7,46'nın korunması halinde, 7,55 ve 7,60 dirençleri test edilebilir. Kurda 2020 yılı Kasım ayından itibaren hareket edilen alçalan kanalın üst bandının ve 50 günlük AO'sunun da 7,60 civarına yakın olması nedeniyle bu seviyenin orta vadeli yön açısından önemli olduğunu düşünmekteyiz. Kurda yönün aşağı dönmesi için ise 7,40 ve ardından 7,30 desteğinin kırılması gerekmektedir.

Dolar/TL Grafik

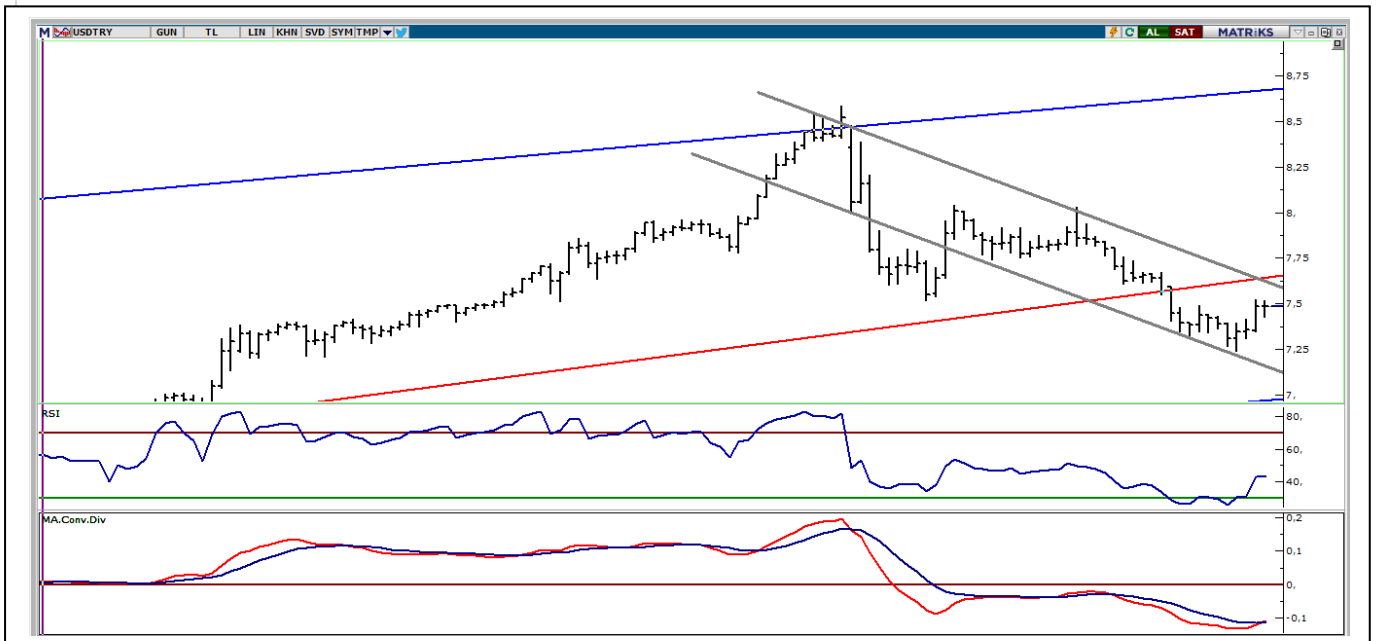

UYARI: Burada yer alan yatırım bilgi, yorum ve tavsiyeleri yatırım danışmanlığı kapsamında değildir. Yatırım danışmanlığı hizmeti; aracı kurumlar, portföy yönetim şirketleri, mevduat kabul etmeyen bankalar ile müşteri arasında imzalanacak yatırım danışmanlığı sözleşmesi çerçevesinde sunulmaktadır. Burada yer alan yorum ve tavsiyeler, yorum ve tavsiyede bulunanların kişisel görüşlerine dayanmaktadır. Bu görüşler mali durumunuz ile risk ve getiri tercihlerinize uygun olmayabilir. Bu nedenle, sadece burada yer alan bilgilere dayanarak yatırım kararı verilmesi beklentilerinize uygun sonuçlar doğurmayabilir.

BIST30 Destek Direnç Analizi

Kod	Kapanış	Pivot	Destek 1	Destek 2	Direnç 1	Direnç 2	% Değişim	F/K	PD/DD	Piyasa Değ. Mn TL
AKBNK	7,28	7,31	7,21	7,13	7,39	7,49	-0,82	6,59	0,64	37.856
ARCLK	33,34	33,21	32,87	32,41	33,67	34,01	2,58	11,71	1,77	22.529
ASELS	18,88	18,96	18,76	18,65	19,07	19,27	-0,21	9,89	2,67	43.046
BIMAS	76,30	76,20	75,80	75,30	76,70	77,10	0,13	22,06	8,62	46.329
DOHOL	3,52	3,52	3,45	3,39	3,58	3,65	2,33	5,79	1,08	9.212
EKGYO	2,45	2,48	2,42	2,40	2,50	2,56	-2,39	7,98	0,65	9.310
EREGL	15,12	15,02	14,79	14,46	15,35	15,58	2,16	31,55	1,32	52.920
GARAN	10,47	10,53	10,39	10,30	10,62	10,76	-0,29	6,93	0,73	43.974
GUBRF	67,30	68,15	66,45	65,60	69,00	70,70	-1,90	336,23	39,59	22.478
ISCTR	7,12	7,16	7,06	7,00	7,22	7,32	-1,11	4,28	0,49	32.040
KRDMD	6,41	6,35	6,25	6,10	6,50	6,60	2,72	0,00	2,11	5.001
KCHOL	22,20	22,05	21,87	21,53	22,39	22,57	1,83	7,17	1,29	56.297
KOZAL	119,00	120,13	117,07	115,13	122,07	125,13	-0,92	9,29	2,52	18.148
KOZAA	17,31	17,42	17,04	16,76	17,70	18,08	-0,06	8,44	1,95	6.718
MGROS	44,16	44,19	43,87	43,57	44,49	44,81	-0,09	0,00	83,32	7.995
OYAKC	8,92	8,94	8,83	8,75	9,02	9,13	0,79	68,45	4,98	10.345
PGSUS	73,25	73,22	71,78	70,32	74,68	76,12	3,02	0,00	1,28	7.493
PETKM	5,29	5,29	5,22	5,15	5,36	5,43	1,15	25,36	2,59	13.407
SAHOL	11,68	11,71	11,58	11,47	11,82	11,95	-0,51	5,05	0,66	23.832
SISE	7,64	7,58	7,49	7,33	7,74	7,83	4,66	12,08	1,07	23.403
HALKB	5,68	5,70	5,63	5,58	5,75	5,82	-0,53	4,87	0,34	14.051
TSKB	1,90	1,89	1,82	1,74	1,97	2,04	4,97	8,12	0,94	5.320
TAVHL	21,94	21,80	21,50	21,06	22,24	22,54	3,10	0,00	0,87	7.970
TKFEN	18,60	18,68	18,41	18,22	18,87	19,14	0,00	61,93	1,12	6.882
TCELL	16,69	16,74	16,57	16,45	16,86	17,03	-0,54	9,95	1,81	36.718
TUPRS	109,40	110,10	108,70	108,00	110,80	112,20	-0,64	0,00	2,84	27.396
THYAO	12,86	12,87	12,74	12,63	12,98	13,11	1,26	0,00	0,40	17.747
TTKOM	8,68	8,69	8,62	8,57	8,74	8,81	0,00	11,60	2,83	30.380
VAKBN	4,88	4,89	4,84	4,80	4,93	4,98	-0,41	3,39	0,43	19.059
YKBNK	3,25	3,25	3,22	3,18	3,29	3,32	0,31	6,00	0,59	27.453

UYARI: Burada yer alan yatırım bilgi, yorum ve tavsiyeleri yatırım danışmanlığı kapsamında değildir. Yatırım danışmanlığı hizmeti; aracı kurumlar, portföy yönetim şirketleri, mevduat kabul etmeyen bankalar ile müşteri arasında imzalanacak yatırım danışmanlığı sözleşmesi çerçevesinde sunulmaktadır. Burada yer alan yorum ve tavsiyeler, yorum ve tavsiyede bulunanların kişisel görüşlerine dayanmaktadır. Bu görüşler mali durumunuz ile risk ve getiri tercihlerinize uygun olmayabilir. Bu nedenle, sadece burada yer alan bilgilere dayanarak yatırım kararı verilmesi beklentilerinize uygun sonuçlar doğurmayabilir.

PİVOT DESTEK -DİRENÇ NOKTALARI

Pivot noktaları bir teknik analiz yöntemidir. İşlem yapılan enstrümanda destek ve direnç noktalarının belirlenmesinde kullanılır. Pivot noktaları sayesinde trendin deđiŐtiđi noktalar, ayı piyasasından bođa piyasasına veya tam tersi bođa piyasasından ayı piyasasına geçiŐler tahmin edilebilir. Pivot hesaplamada en yüksek ve en düşük ve kapanıŐ fiyatları pivot belirlemede kullanılmaktadır. Pivot hesaplamada birçok hesaplama kullanılabilmekte olup bu analizde klasik yöntem kullanılmaktadır.

Pivot Noktası (PP) = (En Yüksek + En Düşük + KapanıŐ) / 3

1. Destek (S1) = (2*PP) – Yüksek

2. Destek (S2) = PP – (R1 – S1)

1. Direnç (R1) = (2*PP) – En Düşük

2. Direnç (R2) = PP + (R1 – S1)

TEKNİK BÜLTEN

13.01.2021

GÜNLÜK PARA GİRİŐİ OLAN HİSSELER - İlk 5 Kurum (TL)

Sıra	Hisse	Kapanıő	Alıcılar Hacim	Satıcılar Hacim	Para Giriő
1	SISE	7,64	302.727.000	-235.170.700	67.556.320
2	TSKB	1,90	80.826.060	-54.563.910	26.262.140
3	EREGL	15,12	58.803.360	-44.684.370	14.118.990
4	ARCLK	33,34	71.024.530	-57.708.290	13.316.240
5	DOHOL	3,52	52.157.860	-39.746.230	12.411.630
6	ALARK	9,48	30.843.850	-18.602.060	12.241.790
7	ALBRK	1,97	46.086.480	-34.021.600	12.064.880
8	DGKLB	2,96	26.852.390	-16.368.350	10.484.040
9	HEKTS	26,44	42.652.520	-33.098.460	9.554.060
10	ALKIM	16,48	22.107.240	-12.684.090	9.423.146
11	TRGYO	4,09	27.460.420	-18.792.490	8.667.922
12	TTKOM	8,68	35.146.110	-26.733.340	8.412.772
13	PGSUS	73,25	31.822.380	-23.561.960	8.260.418
14	KCHOL	22,20	30.915.870	-23.266.160	7.649.714
15	TOASO	38,80	33.393.580	-25.903.140	7.490.440
16	YESIL	160,80	18.027.320	-10.878.740	7.148.584
17	KUTPO	68,60	41.142.590	-34.291.060	6.851.532
18	TAVHL	21,94	25.139.730	-18.469.000	6.670.736
19	TKFEN	18,60	38.881.680	-32.236.400	6.645.276
20	SOKM	14,02	22.963.770	-16.757.720	6.206.049
21	NTHOL	3,49	17.268.670	-11.201.680	6.066.982
22	YKBNK	3,25	45.306.230	-39.499.880	5.806.352
23	OTKAR	409,90	21.139.020	-15.919.570	5.219.445
24	BRSAN	33,72	22.389.030	-17.764.930	4.624.100
25	THYAO	12,86	102.575.400	-98.019.740	4.555.632
26	ULKER	24,20	30.129.130	-25.871.110	4.258.024
27	BIMAS	76,30	54.729.880	-50.567.750	4.162.132
28	ARZUM	22,58	9.552.478	-5.395.266	4.157.212
29	EGGUB	203,00	29.844.090	-25.774.100	4.069.984
30	HLGYO	3,35	16.547.360	-12.678.480	3.868.874
31	VESTL	22,40	21.073.620	-17.240.660	3.832.966
32	CEMAS	2,27	15.220.120	-11.507.860	3.712.260
33	ODAS	3,94	39.590.850	-36.124.700	3.466.144
34	HDFGS	8,60	10.050.730	-6.646.146	3.404.583
35	VAKFN	4,67	13.740.510	-10.656.720	3.083.784
36	IHYAY	1,18	15.542.610	-12.884.360	2.658.253
37	FORMT	5,92	9.449.775	-6.810.693	2.639.082
38	GLYHO	5,23	11.284.130	-8.810.699	2.473.428
39	KAREL	24,78	9.597.058	-7.168.619	2.428.440
40	BRISA	22,66	9.605.716	-7.325.237	2.280.480

UYARI: Burada yer alan yatırım bilgi, yorum ve tavsiyeleri yatırım danışmanlığı kapsamında değildir. Yatırım danışmanlığı hizmeti; aracı kurumlar, portföy yönetim şirketleri, mevduat kabul etmeyen bankalar ile müşteri arasında imzalanacak yatırım danışmanlığı sözleşmesi çerçevesinde sunulmaktadır. Burada yer alan yorum ve tavsiyeler, yorum ve tavsiyede bulunanların kişisel görüşlerine dayanmaktadır. Bu görüşler mali durumunuz ile risk ve getiri tercihlerinize uygun olmayabilir. Bu nedenle, sadece burada yer alan bilgilere dayanılarak yatırım kararı verilmesi beklentilerinize uygun sonuçlar doğurmayabilir.

13.01.2021

GÜNLÜK PARA ÇIKIŐI OLAN HİSSELER - İik 5 Kurum (TL)

Sıra	Hisse	Kapanıő	Alıcılar Hacim	Satıcılar Hacim	Para Çıkıőı
1	SKBNK	1,61	44.057.340	-71.034.620	-26.977.290
2	SASA	23,92	27.069.830	-42.561.470	-15.491.640
3	YYAPI	2,10	21.171.930	-35.447.110	-14.275.180
4	KRDMD	6,41	69.166.860	-82.604.190	-13.437.330
5	IHLGM	1,38	24.523.570	-36.141.220	-11.617.650
6	AKBNK	7,28	25.298.480	-36.770.440	-11.471.960
7	EKGYO	2,45	60.212.470	-70.735.180	-10.522.710
8	GSDHO	2,50	12.706.880	-22.747.460	-10.040.580
9	ECZYT	36,14	13.522.110	-23.307.720	-9.785.607
10	DOCO	592,90	18.257.390	-25.871.940	-7.614.548
11	PETKM	5,29	38.379.920	-45.870.700	-7.490.776
12	KOZAL	119,00	79.663.160	-87.129.010	-7.465.848
13	ASELS	18,88	33.341.030	-40.590.460	-7.249.436
14	KOZAA	17,31	30.628.540	-37.682.130	-7.053.584
15	HALKB	5,68	11.101.490	-17.910.970	-6.809.478
16	SAHOL	11,68	15.629.760	-22.161.450	-6.531.691
17	VAKBN	4,88	41.518.760	-47.146.500	-5.627.740
18	TCELL	16,69	58.168.500	-63.655.630	-5.487.124
19	ISGYO	2,50	10.207.850	-15.676.970	-5.469.117
20	USAK	2,38	9.577.189	-15.033.490	-5.456.300
21	YGYO	1,55	8.913.390	-13.953.440	-5.040.051
22	FROTO	158,60	36.364.940	-41.338.340	-4.973.400
23	TMSN	16,20	15.273.030	-20.216.110	-4.943.075
24	ZOREN	2,96	34.231.160	-39.127.940	-4.896.784
25	IPEKE	13,66	10.551.060	-15.204.380	-4.653.313
26	TURSG	7,13	27.274.400	-31.914.150	-4.639.748
27	ANSGR	7,62	17.521.090	-21.698.340	-4.177.254
28	GUBRF	67,30	24.191.780	-28.358.840	-4.167.056
29	AKENR	2,40	11.793.210	-15.947.950	-4.154.742
30	DOGUB	5,21	8.619.482	-12.673.610	-4.054.125
31	KONYA	1.218,30	16.097.190	-20.074.380	-3.977.191
32	KORDS	16,38	14.145.230	-18.074.410	-3.929.186
33	AGHOL	27,78	5.704.690	-9.619.480	-3.914.791
34	CIMSA	19,10	4.998.847	-8.645.796	-3.646.950
35	ENKAI	8,94	8.396.994	-11.941.880	-3.544.887
36	DEVA	26,66	7.327.434	-10.364.340	-3.036.907
37	BSOKE	2,60	13.440.470	-16.384.560	-2.944.085
38	KERVT	6,65	4.321.894	-7.262.425	-2.940.531
39	AKGRT	9,66	4.992.319	-7.898.778	-2.906.459
40	GEDZA	28,86	5.076.220	-7.936.450	-2.860.230

UYARI: Burada yer alan yatırım bilgi, yorum ve tavsiyeleri yatırım danışmanlıđı kapsamında deđildir. Yatırım danışmanlıđı hizmeti; aracı kurumlar, portföy yönetim şirketleri, mevduat kabul etmeyen bankalar ile müşteri arasında imzalanacak yatırım danışmanlıđı sözleşmesi çerçevesinde sunulmaktadır. Burada yer alan yorum ve tavsiyeler, yorum ve tavsiyede bulunanların kişisel görüşlerine dayanmaktadır. Bu görüşler mali durumunuz ile risk ve getiri tercihlerinize uygun olmayabilir. Bu nedenle, sadece burada yer alan bilgilere dayanılarak yatırım kararı verilmesi beklentilerinize uygun sonuçlar doğurmayabilir.

İNDİKATÖR BİLGİLENDİRMEŐİ

RSI:Göreceli güç indeksi anlamına gelir, 0 ve 100 arasında deęişen deęerler verir. RSI genellikle 70 çizgisi ve üzerindeyse fiyatlar aşırı yüksek, 30 çizgisi ve altındaysa aşırı düşük olarak deęerlendirilir. RSI trend yönünü belirlemekte de yardımcıdır. RSI'nın 30 çizgisinin altına düşüp tekrar yükselmeye başlaması durumunda alım sinyali olarak, 70 çizgisinin üzerine çıkıp tepe yaptıktan sonra aşağı dönmesi durumunda satım sinyali olarak deęerlendirilir.

MOMENTUM: Göstergede 100 referans çizgisi olarak alınır. Göstergenin referans çizgisinin altında harekete başlaması "SAT", referans çizgisinin üzerine çıkması "AL" sinyali olarak deęerlendirilir. Momentumun aşırı satış bölgesinden dönüş eğiliminde olması kısa vadede düşüşün tamamlandığını, momentumun belirli bir tepe yapıp aşağı doğru dönmesi, fiyatlardaki artış hızının yavaşladığını ve fiyatların bir süre sonra gerilemeye başlayacağını gösterir. Gösterge 115 çizgisinin üzerindeyken aşırı alım bölgesinde, 85 çizgisinin altındayken aşırı satım bölgesinde olarak yorumlanır.

STOCHASTIC: Stochastic göstergesi "0" ile "100" rakamları arasında dalgalanma gösterir. Gösterge 80'nin üzerine yükseldiğinde aşırı yüksek fiyatları (SAT sinyali), 20'nin altına gerilediğinde ise aşırı düşük fiyatları (AL sinyali) olarak deęerlendirilir. Stochastic trendlerin yönünün sonlanabileceęi noktaları tahmin etmekte kullanılır. Ayrıca tek başına alım-satım sinyalleri için de kullanılmaktadır.

MACD: Orta vadeli göstergelerin en önemlilerinden olan MACD, trend takip edici bir göstergedir. MACD hesaplanırken 12 günlük üssel hareketli ortalamadan 26 günlük üssel hareketli ortalama çıkarılır. Matematiksel olarak iki ayrı hareketli ortalamanın farkını yansıttığından dolayı MACD göstergesinin ortasından 0 (sıfır) eksenini geçmektedir. MACD göstergesinin 9 günlük deęerlerinden oluşan ve TRIGGER adı verilen ikinci hareketli ortalama göstergenin ikinci eğrisini oluşturur ve kesikli çizgiler ile gösterilir. MACD çizgisi kesikli sinyal çizgisini yukarıdan aşağıya doğru kestiğinde "SAT", aşağıdan yukarıya doğru kestiğinde ise "AL" sinyali olarak yorumlanır.

UYARI: Burada yer alan yatırım bilgi, yorum ve tavsiyeleri yatırım danışmanlığı kapsamında deęildir. Yatırım danışmanlığı hizmeti; aracı kurumlar, portföy yönetim şirketleri, mevduat kabul etmeyen bankalar ile müşteri arasında imzalanacak yatırım danışmanlığı sözleşmesi çerçevesinde sunulmaktadır. Burada yer alan yorum ve tavsiyeler, yorum ve tavsiyede bulunanların kişisel görüşlerine dayanmaktadır. Bu görüşler mali durumunuz ile risk ve getiri tercihlerinize uygun olmayabilir. Bu nedenle, sadece burada yer alan bilgilere dayanılarak yatırım kararı verilmesi beklentilerinize uygun sonuçlar doğurmayabilir.

PİRAMİT MENKUL KIYMETLER A.Ő.

Gümüşsuyu Mah. İnönü Cad. IŐık Apt. No:53 Kat:5 Daire 9-10 Taksim/İstanbul
Tel: 0212 293 95 00 Faks: 0212 293 95 60

ŐiŐli Őubesi

Halaskargazi Cad. No:111 D:4 Kat:1 ŐiŐli/İstanbul
Tel: 0212 395 32 33 Faks: 0212 230 81 15

Balıkesir İrtibat Bürosu

Altıeylül Mah. Keçeci sok. Özcaner İŐmerkezi No:17 K:1 Altıeylül/ Balıkesir
Tel: 0266 245 91 21 Faks: 0266 245 23 34

Sevgül DÜZGÜN
AraŐtırma Müdürü
212 3953213

sevgul.duzgun@piramitmenkul.com.tr