

TEKNİK TAKİP LİSTESİ

Hisse	Kapanış	Dirençler	Stop-loss
ALARK	9,08	9,40-9,75	8,95
TKFEN	18,20	18,50-18,85	18,05
VESTL	21,86	22,25-22,60	21,68

UYARI: Burada yer alan yatırım bilgi, yorum ve tavsiyeleri yatırım danışmanlığı kapsamında değildir. Yatırım danışmanlığı hizmeti; aracı kurumlar, portföy yönetim şirketleri, mevduat kabul etmeyen bankalar ile müşteri arasında imzalanacak yatırım danışmanlığı sözleşmesi çerçevesinde sunulmaktadır. Burada yer alan yorum ve tavsiyeler, yorum ve tavsiyede bulunanların kişisel görüşlerine dayanmaktadır. Bu görüşler mali durumunuz ile risk ve getiri tercihlerinize uygun olmayabilir. Bu nedenle, sadece burada yer alan bilgilere dayanılarak yatırım kararı verilmesi beklentilerinize uygun sonuçlar doğurmayabilir.

11.01.2021

BIST-100

	Kapanış	Destek-1	Destek-2	Destek-3	Direnç-1	Direnç-2	Direnç-3
BIST100	1.540	1.520	1.505	1.490	1.545	1.560	1.570

BIST100 endeksi haftalık bazda %4,33 kazanç ile Cuma gnk iŐlemleri 1.540 puandan kapattı. Endeks getiĐimiz haftaya 1.482 puandan baŐladıktan sonra haftalık bazda 1.474-1.541 aralıĐında pozitif ynde hareket etti. Haftanın ilk yarısında gelen satıŐları 1.474 puanda karŐılanmasının ardından, 1.500 zerine yerleŐen endekste, yeni haftada bu seviye zerinde kalınması pozitif grntnn devam etmesi iin nemli. Hafta kapanıŐında 5 gnlk AO'sı 1.520 ve 22 gnlk AO'ları 1.462 olarak gerekleŐti. Endekste 5-22 gnlk AO'ların zerinde kalındıĐı srece kar satıŐları gelse de ykselen trendin yeni seviyeleri hedeflemesi beklenebilir. te yandan son  haftadır orta vadeli ykselen kanalın zerinde kalınması ve dolar bazında da 2,10 centin (2020 zirvesi) yakınında haftanın kapatılmasını olumlu deĐerlendirmektedir. Endeksin orta vadeli teknik gstergesi MACD alım konumunu sıfır izgisi zerinde artırması, teknik olarak ykselen trendin g kazandıĐına iŐaret etmektedir. Yeni haftada 5 gnlk AO 1.520 ve 1.500 desteĐi zerinde kalınması halinde pozitif grnt ivme kazanabilir ve yukarı ynde 1.560, 1.575 ve 1.600 direnleri haftalık bazda hedef olarak gndeme gelebilir. Endeks dolar bazında haftayı 2,09 centte ykselerek kapattı. GetiĐimiz hafta itibaren 2,00 cent direncinin kırılması ile 2,25 cent yeni hedef olarak gndeme geldi. Bugn yurtii piyasaların odaĐında Ekim ayı iŐsizlik verileri ve Kasım ayı cari iŐlemler dengesi verileri olacak. Bu sabah Asya piyasaları karıŐık bir seyir izlerken ABD vadeliileri satıcılı seyreliyor. Dolar endeksi bu sabah %0,35 artı ile 5 haftalık AO zerinde, Altın ONS fiyatı ve Brent Petrol satıcılı hareket ediyor. BİST100 endeksinde gne negatif ynde baŐlanmasını beklemekteyiz. Endekste 1.520 puan korunduĐu srece grnmn olumlu olduĐunu dŐnyoruz

BIST100 Grafik

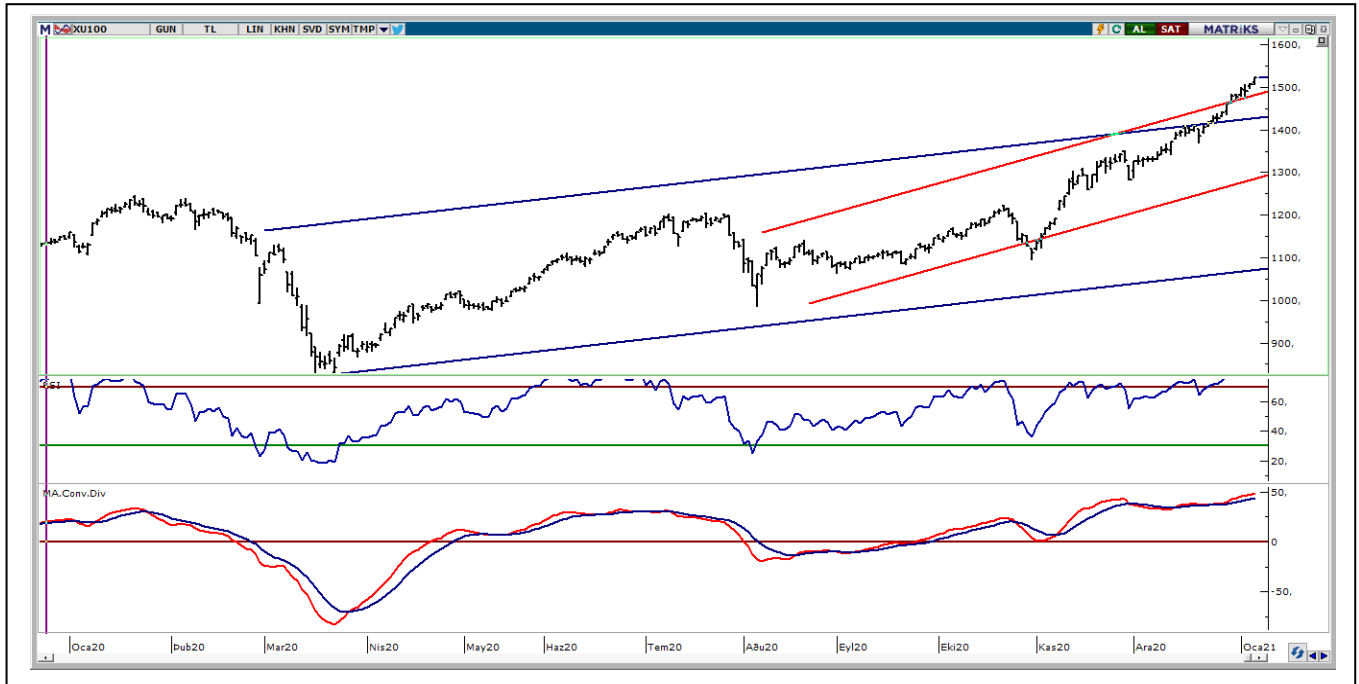

UYARI: Burada yer alan yatırım bilgi, yorum ve tavsiyeleri yatırım danıŐmanlıĐı kapsamında deĐildir. Yatırım danıŐmanlıĐı hizmeti; aracı kurumlar, portfy ynetim Őirketleri, mevduat kabul etmeyen bankalar ile mŐteri arasında imzalanacak yatırım danıŐmanlıĐı szleŐmesi erevesinde sunulmaktadır. Burada yer alan yorum ve tavsiyeler, yorum ve tavsiyede bulunanların kiŐisel grŐlerine dayanmaktadır. Bu grŐler mali durumunuz ile risk ve getiri tercihlerinize uygun olmayabilir. Bu nedenle, sadece burada yer alan bilgilere dayanılarak yatırım kararı verilmesi beklentilerinize uygun sonular doĐurmayabilir.

VIOP30 Yakın Vade Kontratı

	Uzlaşma Fiyatı	Destek-1	Destek-2	Destek-3	Direnç-1	Direnç-2	Direnç-3
VIOP30	1.717	1.685	1.670	1.660	1.700	1.720	1.735

VIOP30 Yakın Vade Kontratı, Cuma günü 1.717 uzlaşma fiyatından pozitif görüntü ile kapattı. Kontrat haftalık bazda 1.637-1.720 bandında alıcılı hareket etti. Haftaya 1.654 puandan başlayan Kontrat, hafta içinde yükselen trendini 1.717 puana kadar sürdürdü. Son üç haftalık işlemlerde orta vadeli yükselen kanalın üzerinde güç kazancını sürdüren, kontratta yeni haftada 1.700 seviyesini izleyeceğiz. Haftalık bazda bu seviye üzerinde kapanışların devam etmesi halinde yükselişin 1.735-1.750 hedefli sürmesi beklenebilir.

VIOP30 Yakın Vade Kontratı Grafik

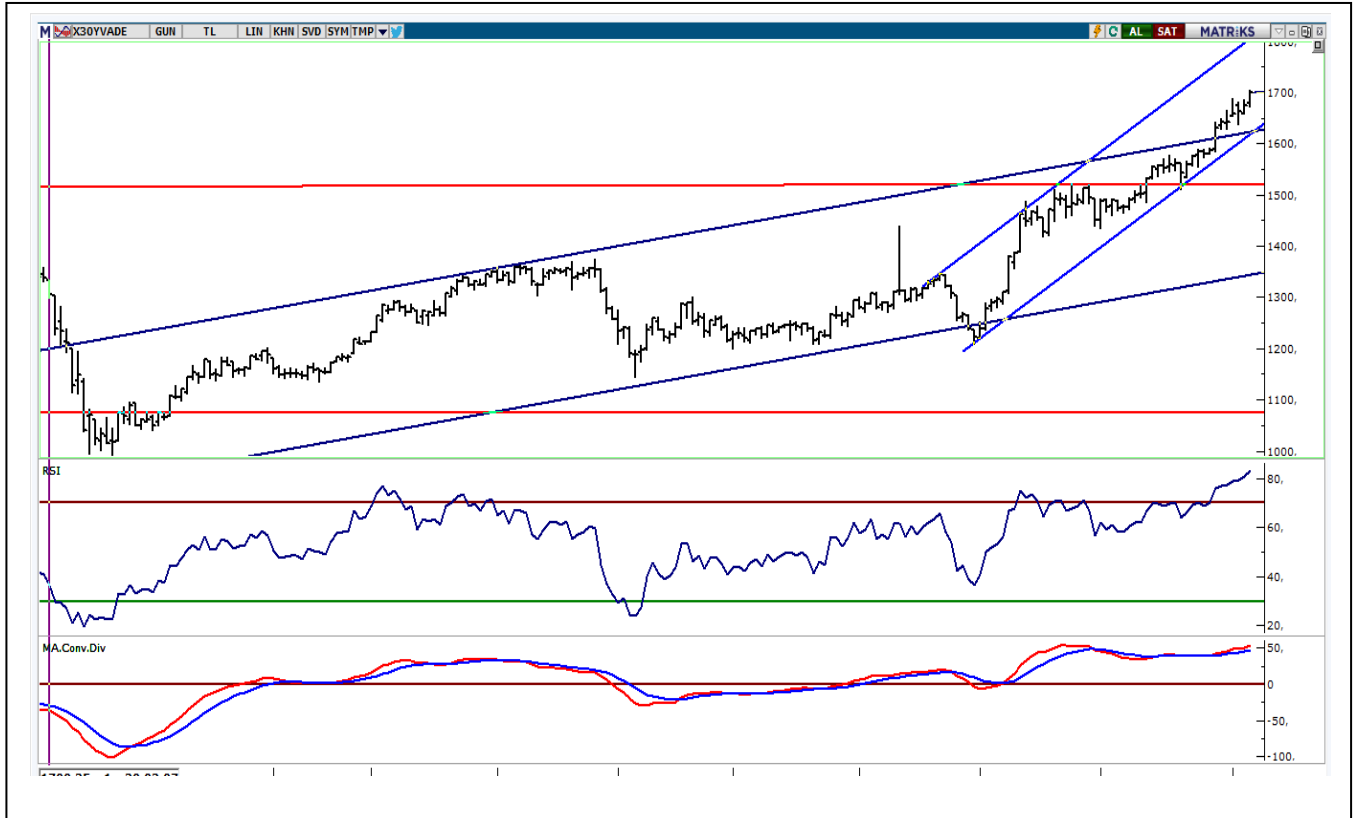

UYARI: Burada yer alan yatırım bilgi, yorum ve tavsiyeleri yatırım danışmanlığı kapsamında değildir. Yatırım danışmanlığı hizmeti; aracı kurumlar, portföy yönetim şirketleri, mevduat kabul etmeyen bankalar ile müşteri arasında imzalanacak yatırım danışmanlığı sözleşmesi çerçevesinde sunulmaktadır. Burada yer alan yorum ve tavsiyeler, yorum ve tavsiyede bulunanların kişisel görüşlerine dayanmaktadır. Bu görüşler mali durumunuz ile risk ve getiri tercihlerinize uygun olmayabilir. Bu nedenle, sadece burada yer alan bilgilere dayanarak yatırım kararı verilmesi beklentilerinize uygun sonuçlar doğurmayabilir.

11.01.2021

USDTRY

	Son	Destek-1	Deste-2	Destek-3	Direnç-1	Direnç-2	Direnç-3
Dolar/TL	7,45	7,24	7,28	7,22	7,45	7,50	7,55

Geçtiğimiz haftayı pozitif risk iştahı ile kapatan Küresel piyasalar, haftaya zayıf görüntü ile başladı. Dolar endeksi bu sabah %0,35 artışı ile 5 haftalık AO üzerinde, Altın ONS fiyatı ve Brent Petrol satıcılığı hareket ediyor. Orta vadeli alçalan trendin etkisinde olan dolar endeksinde (DXY) geçen hafta 89,209-90,248 bandında hareket edildi. DXY'de 5 haftalık AO 90,00 üzerinde kalınması halinde 90,50-91,30 dirençleri gündeme gelebilir. Aşağıda ile 90,00 altında olası hareketler ise 2018 dip noktası olan 88,253 test edilebilir. Dolar/TL kurunda geçtiğimiz haftaki işlemlerde 7,3794-7,4426 bandında satıcılığı hareket edildi. Geçtiğimiz haftaki işlemlerde 7,30 altına gerilemelerde tepki alımlarının arttığını izledik. Geçtiğimiz hafta sonunda kurda 5 haftalık AO 7,49'a geriledi. Yeni haftada bu seviye altında kalınması halinde 7,30 ve 7,2169 (2018 zirvesi) destekleri gündeme gelebilir. Yurtiçi piyasalarda bugün istihdam ve cari işlemler dengesi verileri açıklanacak. Hafta ortası ise sanayi üretimi verilerini alacağız ve haftayı Merkez Bankası Beklenti anketi sonuçları ile kapatacağız. Ekim ayında 273mn USD olan cari işlemler açığının Kasım ayında 3,56mlr USD'na yükselmesi bekleniyor. Ekim ayında yıllık %10,2 artış gösteren sanayi üretiminin ise Kasım ayında yıllık bazda %9,1 artması bekleniyor.

Dolar/TL Grafik

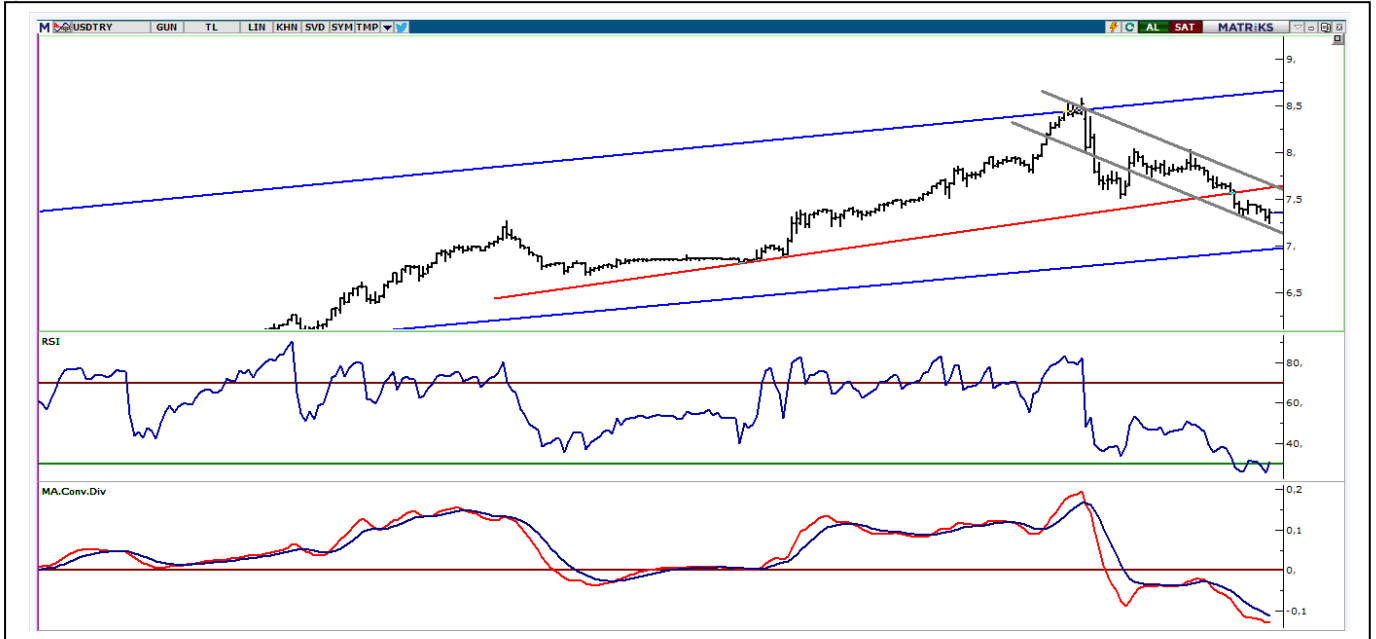

UYARI: Burada yer alan yatırım bilgi, yorum ve tavsiyeleri yatırım danışmanlığı kapsamında değildir. Yatırım danışmanlığı hizmeti; aracı kurumlar, portföy yönetim şirketleri, mevduat kabul etmeyen bankalar ile müşteri arasında imzalanacak yatırım danışmanlığı sözleşmesi çerçevesinde sunulmaktadır. Burada yer alan yorum ve tavsiyeler, yorum ve tavsiyede bulunanların kişisel görüşlerine dayanmaktadır. Bu görüşler mali durumunuz ile risk ve getiri tercihlerinize uygun olmayabilir. Bu nedenle, sadece burada yer alan bilgilere dayanarak yatırım kararı verilmesi beklentilerinize uygun sonuçlar doğurmayabilir.

BIST30 Destek Direnç Analizi

Kod	Kapanış	Pivot	Destek 1	Destek 2	Direnç 1	Direnç 2	% Değişim	F/K	PD/DD	Piyasa Değ. Mn TL
AKBNK	7,51	7,54	7,44	7,38	7,60	7,70	-0,40	6,79	0,66	39.052
ARCLK	32,14	31,95	31,69	31,25	32,39	32,65	1,01	11,29	1,71	21.718
ASELS	18,95	19,00	18,85	18,75	19,10	19,25	-0,05	9,92	2,68	43.206
BIMAS	76,40	75,97	75,48	74,57	76,88	77,37	2,07	22,09	8,63	46.390
DOHOL	3,39	3,40	3,34	3,29	3,45	3,51	-1,17	5,57	1,04	8.871
EKGYO	2,54	2,55	2,48	2,43	2,60	2,67	-2,31	8,27	0,68	9.652
EREGL	15,01	14,96	14,85	14,68	15,13	15,24	2,53	31,32	1,31	52.535
GARAN	10,76	10,68	10,55	10,34	10,89	11,02	2,28	7,12	0,75	45.192
GUBRF	71,05	71,62	69,63	68,22	73,03	75,02	-1,86	354,96	41,79	23.731
ISCTR	7,38	7,32	7,25	7,13	7,44	7,51	3,36	4,43	0,51	33.210
KRDMD	6,15	6,16	6,09	6,04	6,21	6,28	3,71	0,00	2,02	4.798
KCHOL	21,52	21,39	21,25	20,99	21,65	21,79	1,99	6,95	1,25	54.573
KOZAL	119,00	115,17	111,03	103,07	123,13	127,27	9,68	9,29	2,52	18.148
KOZAA	16,38	16,40	15,77	15,17	17,00	17,63	3,02	7,98	1,84	6.357
MGROS	44,50	44,65	44,07	43,63	45,09	45,67	1,64	0,00	83,97	8.057
OYAKC	9,06	9,14	8,98	8,90	9,22	9,38	-1,31	69,52	5,06	10.508
PGSUS	72,75	73,18	72,02	71,28	73,92	75,08	0,83	0,00	1,27	7.442
PETKM	5,26	5,28	5,19	5,12	5,35	5,44	0,19	25,22	2,57	13.331
SAHOL	11,69	11,65	11,58	11,48	11,75	11,82	0,69	5,05	0,66	23.852
SISE	7,42	7,45	7,37	7,33	7,49	7,57	0,54	11,73	1,04	22.729
HALKB	5,79	5,78	5,69	5,59	5,88	5,97	1,40	4,96	0,34	14.323
TSKB	1,84	1,86	1,82	1,81	1,87	1,91	-1,08	7,86	0,91	5.152
TAVHL	21,30	21,27	20,95	20,59	21,63	21,95	2,01	0,00	0,85	7.738
TKFEN	18,20	18,22	17,94	17,68	18,48	18,76	-0,11	60,60	1,10	6.734
TCELL	16,85	16,90	16,78	16,70	16,98	17,10	0,30	10,04	1,83	37.070
TUPRS	112,20	112,10	111,30	110,40	113,00	113,80	0,72	0,00	2,91	28.097
THYAO	12,82	12,84	12,71	12,61	12,94	13,07	1,10	0,00	0,40	17.692
TTKOM	8,80	8,84	8,74	8,68	8,90	9,00	0,57	11,76	2,87	30.800
VAKBN	4,97	4,95	4,91	4,86	5,00	5,04	1,43	3,45	0,44	19.411
YKBNK	3,32	3,32	3,27	3,23	3,36	3,41	0,61	6,13	0,60	28.044

UYARI: Burada yer alan yatırım bilgi, yorum ve tavsiyeleri yatırım danışmanlığı kapsamında değildir. Yatırım danışmanlığı hizmeti; aracı kurumlar, portföy yönetim şirketleri, mevduat kabul etmeyen bankalar ile müşteri arasında imzalanacak yatırım danışmanlığı sözleşmesi çerçevesinde sunulmaktadır. Burada yer alan yorum ve tavsiyeler, yorum ve tavsiyede bulunanların kişisel görüşlerine dayanmaktadır. Bu görüşler mali durumunuz ile risk ve getiri tercihlerinize uygun olmayabilir. Bu nedenle, sadece burada yer alan bilgilere dayanarak yatırım kararı verilmesi beklentilerinize uygun sonuçlar doğurmayabilir.

PİVOT DESTEK -DİRENÇ NOKTALARI

Pivot noktaları bir teknik analiz yöntemidir. İşlem yapılan enstrümanda destek ve direnç noktalarının belirlenmesinde kullanılır. Pivot noktaları sayesinde trendin deđiŐtiği noktalar, ayı piyasasından bođa piyasasına veya tam tersi bođa piyasasından ayı piyasasına geçiŐler tahmin edilebilir. Pivot hesaplamada en yüksek ve en düşük ve kapanıŐ fiyatları pivot belirlemede kullanılmaktadır. Pivot hesaplamada birçok hesaplama kullanılabilmekte olup bu analizde klasik yöntem kullanılmaktadır.

Pivot Noktası (PP) = (En Yüksek + En Düşük + KapanıŐ) / 3

1. Destek (S1) = (2*PP) – Yüksek

2. Destek (S2) = PP – (R1 – S1)

1. Direnç (R1) = (2*PP) – En Düşük

2. Direnç (R2) = PP + (R1 – S1)

TEKNİK BÜLTEN

11.01.2021

GÜNLÜK PARA GİRİŐİ OLAN HİSSELER - İlk 5 Kurum (TL)

Sıra	Hisse	Kapanıő	Alıcılar Hacim	Satıcılar Hacim	Para Giriő
1	GARAN	10,76	245.591.000	-184.532.500	61.058.560
2	THYAO	12,82	143.634.500	-95.677.550	47.956.980
3	KOZAL	119,00	156.858.200	-126.492.200	30.365.990
4	SISE	7,42	92.232.610	-65.493.580	26.739.030
5	TUPRS	112,20	46.412.860	-28.599.250	17.813.610
6	GSDHO	2,62	42.922.090	-26.183.570	16.738.520
7	EREGL	15,01	68.783.120	-54.849.880	13.933.240
8	ISCTR	7,38	107.761.700	-94.248.670	13.513.030
9	DOHOL	3,39	86.921.320	-75.685.730	11.235.590
10	TKNSA	13,89	32.271.550	-22.297.190	9.974.360
11	VAKBN	4,97	72.911.500	-64.230.050	8.681.456
12	KRDMD	6,15	84.768.150	-76.100.320	8.667.832
13	CCOLA	72,35	34.841.820	-26.783.530	8.058.296
14	ODAS	3,97	29.591.780	-21.660.630	7.931.148
15	MPARK	22,30	28.320.960	-20.780.200	7.540.760
16	TOASO	35,84	17.489.390	-10.021.060	7.468.331
17	OZGYO	2,54	23.078.880	-15.775.100	7.303.778
18	YATAS	14,34	13.655.640	-6.858.408	6.797.230
19	AEFES	26,22	38.042.730	-31.426.320	6.616.408
20	HALKB	5,79	35.714.160	-29.106.520	6.607.640
21	SOKM	14,00	45.367.050	-38.868.700	6.498.348
22	NETAS	29,50	22.807.920	-16.485.250	6.322.674
23	PGSUS	72,75	19.344.780	-13.025.910	6.318.872
24	KCHOL	21,52	36.684.250	-30.451.290	6.232.962
25	TURSG	7,16	33.385.540	-27.227.780	6.157.766
26	KRVGD	14,44	38.471.750	-32.560.880	5.910.872
27	IPEKE	13,57	24.585.870	-18.751.320	5.834.554
28	TKFEN	18,20	26.081.690	-20.278.780	5.802.906
29	IHLGM	1,40	22.637.440	-17.096.700	5.540.734
30	TEKTU	2,33	19.983.870	-14.492.170	5.491.702
31	SKBNK	1,61	60.109.480	-55.364.500	4.744.980
32	ALCAR	438,00	23.536.690	-19.061.770	4.474.926
33	HEKTS	24,36	47.323.120	-43.047.740	4.275.380
34	MGROS	44,50	23.226.100	-18.956.240	4.269.860
35	DOCO	616,00	22.102.680	-17.889.440	4.213.236
36	SELEC	13,40	13.708.640	-9.736.355	3.972.289
37	AGHOL	28,38	15.440.680	-11.514.640	3.926.038
38	PETKM	5,26	56.074.990	-52.181.490	3.893.500
39	TTKOM	8,80	24.911.590	-21.064.800	3.846.786
40	GUBRF	71,05	26.304.870	-22.508.110	3.796.758

UYARI: Burada yer alan yatırım bilgi, yorum ve tavsiyeleri yatırım danışmanlığı kapsamında değildir. Yatırım danışmanlığı hizmeti; aracı kurumlar, portföy yönetim şirketleri, mevduat kabul etmeyen bankalar ile müşteri arasında imzalanacak yatırım danışmanlığı sözleşmesi çerçevesinde sunulmaktadır. Burada yer alan yorum ve tavsiyeler, yorum ve tavsiyede bulunanların kişisel görüşlerine dayanmaktadır. Bu görüşler mali durumunuz ile risk ve getiri tercihlerinize uygun olmayabilir. Bu nedenle, sadece burada yer alan bilgilere dayanılarak yatırım kararı verilmesi beklentilerinize uygun sonuçlar doğurmayabilir.

GÜNLÜK PARA ÇIKIŐI OLAN HİSSELER - İlk 5 Kurum (TL)

Sıra	Hisse	Kapanıő	Alıcılar Hacim	Satıcılar Hacim	Para Çıkıőı
1	OTKAR	421,00	37.048.700	-48.477.820	-11.429.120
2	KOZAA	16,38	39.028.190	-49.693.390	-10.665.200
3	ASELS	18,95	43.276.310	-52.725.960	-9.449.652
4	ENJSA	12,86	27.767.060	-37.151.370	-9.384.308
5	ALBRK	1,95	16.321.660	-23.872.870	-7.551.219
6	TSKB	1,84	35.976.890	-43.124.230	-7.147.336
7	SASA	22,90	48.354.260	-55.147.610	-6.793.352
8	YKBNK	3,32	58.330.840	-64.685.910	-6.355.068
9	OZKGY	5,07	6.862.343	-12.590.080	-5.727.736
10	ECILC	7,55	15.747.600	-20.165.570	-4.417.979
11	ULKER	23,00	18.162.050	-22.518.970	-4.356.916
12	KRDMA	6,18	7.409.805	-11.527.630	-4.117.829
13	TLMAN	37,44	6.421.521	-10.429.850	-4.008.326
14	TCELL	16,85	56.765.000	-60.664.650	-3.899.648
15	USAK	2,45	7.428.607	-11.100.260	-3.671.652
16	ZOREN	2,91	33.261.850	-36.756.310	-3.494.460
17	ISMEN	17,89	7.211.425	-10.627.600	-3.416.179
18	TTRAK	184,00	12.334.540	-14.950.890	-2.616.354
19	ARSAN	7,41	4.435.019	-6.897.312	-2.462.293
20	BRSAN	32,42	15.716.740	-18.139.780	-2.423.039
21	KAREL	24,28	6.718.762	-9.102.474	-2.383.712
22	METRO	2,14	5.904.748	-8.236.805	-2.332.057
23	VKGYO	3,72	8.007.147	-10.303.680	-2.296.535
24	ISFIN	3,97	32.917.910	-35.177.370	-2.259.460
25	EGEEN	1.795,50	25.738.280	-27.971.280	-2.233.000
26	ECZYT	34,68	16.475.800	-18.685.700	-2.209.892
27	HLGYO	3,31	19.488.380	-21.655.580	-2.167.200
28	VESTL	21,86	15.038.340	-17.138.790	-2.100.448
29	IHYAY	1,15	2.433.205	-4.530.198	-2.096.993
30	KUTPO	56,75	17.922.950	-19.952.680	-2.029.734
31	SAMAT	9,60	4.161.054	-6.187.082	-2.026.027
32	SAFKR	10,06	2.828.902	-4.810.830	-1.981.928
33	OYAKC	9,06	15.863.330	-17.693.320	-1.829.984
34	ARCLK	32,14	33.469.170	-35.265.950	-1.796.786
35	GLYHO	5,14	9.858.574	-11.635.400	-1.776.826
36	MERKO	8,80	6.834.353	-8.560.010	-1.725.657
37	MAVI	54,65	12.868.240	-14.551.220	-1.682.974
38	OLMIP	9,34	5.057.317	-6.702.707	-1.645.391
39	PAPIL	22,24	7.880.547	-9.517.524	-1.636.977
40	FENER	36,96	16.760.870	-18.375.150	-1.614.279

UYARI: Burada yer alan yatırım bilgi, yorum ve tavsiyeleri yatırım danışmanlığı kapsamında değildir. Yatırım danışmanlığı hizmeti; aracı kurumlar, portföy yönetim şirketleri, mevduat kabul etmeyen bankalar ile müşteri arasında imzalanacak yatırım danışmanlığı sözleşmesi çerçevesinde sunulmaktadır. Burada yer alan yorum ve tavsiyeler, yorum ve tavsiyede bulunanların kişisel görüşlerine dayanmaktadır. Bu görüşler mali durumunuz ile risk ve getiri tercihlerinize uygun olmayabilir. Bu nedenle, sadece burada yer alan bilgilere dayanarak yatırım kararı verilmesi beklentilerinize uygun sonuçlar doğurmayabilir.



İNDİKATÖR BİLGİLENDİRMESİ

RSI:Göreceli güç indeksi anlamına gelir, 0 ve 100 arasında deęişen deęerler verir. RSI genellikle 70 çizgisi ve üzerindeyse fiyatlar aşırı yüksek, 30 çizgisi ve altındaysa aşırı düşük olarak deęerlendirilir. RSI trend yönünü belirlemekte de yardımcıdır. RSI'nın 30 çizgisinin altına düşüp tekrar yükselmeye başlaması durumunda alım sinyali olarak, 70 çizgisinin üzerine çıkıp tepe yaptıktan sonra aşağı dönmesi durumunda satım sinyali olarak deęerlendirilir.

MOMENTUM: Göstergede 100 referans çizgisi olarak alınır. Göstergenin referans çizgisinin altında harekete başlaması "SAT", referans çizgisinin üzerine çıkması "AL" sinyali olarak deęerlendirilir. Momentumun aşırı satış bölgesinden dönüş eğiliminde olması kısa vadede düşüşün tamamlandığını, momentumun belirli bir tepe yapıp aşağı doğru dönmesi, fiyatlardaki artış hızının yavaşladığını ve fiyatların bir süre sonra gerilemeye başlayacağını gösterir. Gösterge 115 çizgisinin üzerindeyken aşırı alım bölgesinde, 85 çizgisinin altındayken aşırı satım bölgesinde olarak yorumlanır.

STOCHASTIC: Stochastic göstergesi "0" ile "100" rakamları arasında dalgalanma gösterir. Gösterge 80'nin üzerine yükseldiğinde aşırı yüksek fiyatları (SAT sinyali), 20'nin altına gerilediğinde ise aşırı düşük fiyatları (AL sinyali) olarak deęerlendirilir. Stochastic trendlerin yönünün sonlanabileceęi noktaları tahmin etmekte kullanılır. Ayrıca tek başına alım-satım sinyalleri için de kullanılmaktadır.

MACD: Orta vadeli göstergelerin en önemlilerinden olan MACD, trend takip edici bir göstergedir. MACD hesaplanırken 12 günlük üssel hareketli ortalamadan 26 günlük üssel hareketli ortalama çıkarılır. Matematiksel olarak iki ayrı hareketli ortalamanın farkını yansıttığından dolayı MACD göstergesinin ortasından 0 (sıfır) eksenini geçmektedir. MACD göstergesinin 9 günlük deęerlerinden oluşan ve TRIGGER adı verilen ikinci hareketli ortalama göstergenin ikinci eğrisini oluşturur ve kesikli çizgiler ile gösterilir. MACD çizgisi kesikli sinyal çizgisini yukarıdan aşağıya doğru kestiğinde "SAT", aşağıdan yukarıya doğru kestiğinde ise "AL" sinyali olarak yorumlanır.

UYARI: Burada yer alan yatırım bilgi, yorum ve tavsiyeleri yatırım danışmanlığı kapsamında deęildir. Yatırım danışmanlığı hizmeti; aracı kurumlar, portföy yönetim şirketleri, mevduat kabul etmeyen bankalar ile müşteri arasında imzalanacak yatırım danışmanlığı sözleşmesinde sunulmaktadır. Burada yer alan yorum ve tavsiyeler, yorum ve tavsiyede bulunanların kişisel görüşlerine dayanmaktadır. Bu görüşler mali durumunuz ile risk ve getiri tercihlerinize uygun olmayabilir. Bu nedenle, sadece burada yer alan bilgilere dayanılarak yatırım kararı verilmesi beklentilerinize uygun sonuçlar doğurmayabilir.



TEKNİK BÜLTEN

PİRAMİT MENKUL KIYMETLER
www.piramitmenkul.com.tr

11.01.2021

PİRAMİT MENKUL KIYMETLER A.Ő.

Gümüşsuyu Mah. İnönü Cad. Işık Apt. No:53 Kat:5 Daire 9-10 Taksim/İstanbul
Tel: 0212 293 95 00 Faks: 0212 293 95 60

Şişli Şubesi

Halaskargazi Cad. No:111 D:4 Kat:1 Şişli/İstanbul
Tel: 0212 395 32 33 Faks: 0212 230 81 15

Balıkesir İrtibat Bürosu

Altıeylül Mah. Keçeci sok. Özcaner İşmerkezi No:17 K:1 Altıeylül/ Balıkesir
Tel: 0266 245 91 21 Faks: 0266 245 23 34

Sevgül DÜZGÜN
Araştırma Müdürü
212 3953213

sevgul.duzgun@piramitmenkul.com.tr

UYARI: Burada yer alan yatırım bilgi, yorum ve tavsiyeleri yatırım danışmanlığı kapsamında değildir. Yatırım danışmanlığı hizmeti; aracı kurumlar, portföy yönetim şirketleri, mevduat kabul etmeyen bankalar ile müşteri arasında imzalanacak yatırım danışmanlığı sözleşmesi çerçevesinde sunulmaktadır. Burada yer alan yorum ve tavsiyeler, yorum ve tavsiyede bulunanların kişisel görüşlerine dayanmaktadır. Bu görüşler mali durumunuz ile risk ve getiri tercihlerinize uygun olmayabilir. Bu nedenle, sadece burada yer alan bilgilere dayanarak yatırım kararı verilmesi beklentilerinize uygun sonuçlar doğurmayabilir.