

HAFTALIK BÜLTEN

HAFTALIK TEKNİK TAKİP LİSTESİ (11 -15 Ocak 2021)

Hisseler	08.01.2021	Haftalık Satım Seviyesi	Stop-Loss	Haftalık Getiri Potansiyeli	F/K	PD/DD	Piyasa Değ. Mn TL	Aylık Fiyat Değ.(%)	Son Bir Yıllık Getiri (%)
ASELS	18,95	20,50	18,50	8,18	9,92	2,68	43.206	8,1	71,7
ENKAI	8,10	9,10	7,90	12,35	12,71	0,92	45.360	13,6	46,7
ESEN	19,46	21,60	19,00	11,00	12,61	5,62	1.245	5,0	108,1
PAPIL	22,24	24,50	21,70	10,16	53,20	8,48	765	13,5	192,0
KORDS	15,72	17,25	15,35	9,73	18,53	1,15	3.058	9,0	30,0
SISE	7,42	8,10	7,26	9,16	11,73	1,04	22.729	4,1	50,9
TAVHL	21,30	23,50	20,85	10,33	0,00	0,85	7.738	4,5	-19,9
TKFEN	18,20	20,00	17,75	9,89	60,60	1,10	6.734	20,4	5,5
VESTL	21,86	24,10	21,30	10,25	6,39	1,49	7.333	8,4	60,6
YKBNK	3,32	3,60	3,24	8,43	6,13	0,60	28.044	16,5	37,2

Yeni haftanın gündeminde;

- **11 Ocak Pazartesi** Çin TÜFE, Türkiye; İşsizlik Oranı ve Cari İşlemler Dengesi
- **12 Ocak Salı** Japonya; Dış Ticaret ve Cari İşlemler Dengesi verileri
- **13 Ocak Çarşamba** Türkiye; Perakende Satışlar ve Sanayi Üretimi ABD; TÜFE Euro Bölgesi; Sanayi Üretimi
- **14 Ocak Perşembe** ABD; Haftalık İşsizlik Başvuruları Almanya; 2020 yılı GSYİH Türkiye; Tarım ÜFE ve Konut Satışları Çin; Dış Ticaret Dengesi Japonya; ÜFE
- **15 Ocak Cuma** Türkiye; TCMB Beklenti Anketi, Bütçe Dengesi ABD; Perakende Satışlar, ÜFE, Sanayi Üretimi Euro Bölgesi; Dış Ticaret Dengesi İngiltere; Büyüme ve Sanayi Üretimi

- Yeni haftada; Küresel piyasaların odağında Kovid-19 aşılama çalışmalarının etkinliği ve ABD enflasyon verileri olacak. Fed'in uzun vade para politikası kararlarının zamanlaması açısından nasıl hareket ettiği önem arz eden veriye dair beklenti Aralık ayında artış yönünde.

- Yeni haftada yurtiçi piyasalar ise veri akışı bağlamında daha yoğun; haftayı istihdam ve cari işlemler dengesi verileri ile karşılayacağız. Hafta ortası ise sanayi üretimi verilerini alacağız ve haftayı Merkez Bankası Beklenti anketi sonuçları ile kapatacağız. Ekim ayında 273mn USD olan cari işlemler açığının Kasım ayında 3,56mlr USD'na yükselmesi bekleniyor. Ekim ayında yıllık %10,2 artış gösteren sanayi üretiminin ise Kasım ayında yıllık bazda %9,1 artması bekleniyor. Piyasaların odağında ayrıca gelişmiş ülkelerde hali hazırda başlamış olan aşılama sürecinin planlanması ve aşı tedariki ile ilgili haber akışları son haftalarda uygulanan kısıtlamalarla vaka sayılarında önemli bir gerileme yaşanmış olsa dahi yakından takip edilecek bir konu olacak.

Geçtiğimiz Hafta Ne Oldu?

- Küresel piyasalar yeni yıl açılışında yükselerek rekora yönelse de Kovid-19 vaka sayılarındaki artışın yarattığı endişe ve Güney Afrika'da ortaya çıkan yeni virüs mutasyonunun yarattığı korku ile hafta başında baskı altında kaldı. Dolar diğer para birimleri karşısında güç kaybetmeye devam ederken, emtia fiyatları yükseldi. MSCI Gelişen Ülke Para Birimleri Endeksi rekor seviyeye çıktı. PMI verileri dünya genelinde

İmalat sektöründe toparlanmanın güç kazandığına, hizmet sektöründe ise daralmanın sürdüğüne işaret ederken ABD'de Tarım Dışı İstihdam Aralık ayında 140 bin geriledi. İşsizlik oranı ise %6,8 piyasa beklentisine karşın %6,7 oldu. ABD borsaları 5 Ocak günü Georgia 2. tur Senato seçimleri sonuçları netleşinceye kadar dalgalı bir seyir izledi. Küresel piyasalar Senato seçimlerinden "Mavi Dalga"nın çıkmasıyla, Başkan Biden'ın elinin güçlenmesi ABD endekslerinde teknoloji hisseleri ağırlıklı Nasdaq endeksinin negatif ayrıştığı karışık bir seyre evrildi. Geçtiğimiz hafta ABD 10 yıllıklarının faizi Mart'tan bu yana ilk kez %1'in üzerine yükselirken, ABD'de 3.844 kişinin yaşamını kaybetmesi ile salgının başından bu yana günlük bazda rekor ölü sayısı rapor edildi. Son zamanlarda kurumsal girişlerin artmasıyla hareketli günler geçiren kripto para piyasasının toplam değeri geçtiğimiz hafta ilk kez 1trln USD'nı aştı. 2020'de fiyatını 4'e katlayan Bitcoin 42 bin USD'nı test ederek rekor tazeledi. Petrol fiyatları, Suudi Arabistan'ın üretim kesintisinin arz fazlasına dair endişeleri azaltmasıyla birlikte Brent petrol geçtiğimiz hafta %9'a yakın yükselerek 56 USD seviyesini üzerine yükseldi.

- Küresel piyasalardaki risk iştahı artışı ve TL'nin değer kazanımının etkisiyle BİST100 haftaya, 1.500 psikolojik direncini test ederek başladı. Haftanın en önemli yurtiçi verisi; TÜFE bir önceki yılın aynı dönemine göre %14,6, bir önceki aya göre %1,25 artarken ÜFE yıllık bazda %25,15, aylık bazda ise %2,36 arttı. Çekirdek Enflasyon ise, %14,3 oldu. TCMB Aralık ayına ilişkin aylık fiyat gelişmeleri değerlendirmesinde yıllık enflasyondaki artışın ana belirleyicisinin temel mallar olduğu, dayanıklı mal ve giyim gruplarındaki ayrışmanın sürdüğü ifade edildi. Değerlendirmede tarımsal emtia fiyatlarındaki gelişmelerin de etkisiyle fiyatların artış eğilimini sürdürdüğü vurgulandı. Bir diğer önemli veri İSO İmalat PMI ise, 50,8 düzeyinde gerçekleşerek toparlanmanın ivmesi azalsa da sürdüğüne işaret etti. TCMB verilerine göre finansal kesim dışındaki şirketlerin döviz pozisyonu açığı Ekim 2020 itibariyle 157,2mlr USD'na geriledi. Böylelikle Nisan 2013'ten bu yana döviz pozisyonu açığında en düşük seviye kaydedildi. Reel Efektif Döviz Kuru ise Kasım'da 60,45 ile tarihi düşük seviyeyi görmesinin ardından Aralık'ta 62,34'e yükseldi. TCMB'nin açıkladığı yılın son haftasına ilişkin menkul kıymet istatistiklerine göre; Yurt dışı yerleşikler 2020 yılı genelinde 5 yıldan bu yana görülen en sert satışı yaptı. Hisse senetlerinden 4,26mlr USD, borçlanma senetlerinden ise 4,98mlr USD, toplamda 9,24mlr USD'lık çıkış gerçekleşti. TCMB'nin açıkladığı verilere göre yılın son haftasında döviz mevduatları ise 235mlr USD'nı aşarak yeni rekor seviyesine ulaştı. 2020 yılında yurtiçi yerleşiklerin döviz mevduatları 41,3mlr USD artış kaydederek yıllık bazda veri setinin en yüksek artışı görüldü. AB'nin Türkiye'den ithal edilecek çeliğe %7,6'lık yeni tarife getirmesi ise demir çelik sektör hisseleri bağlamında negatif haber akışı olarak öne çıktı. Hafta boyu yükselişini sürdüren BİST100 endeksi haftayı 1.540,61 puanla tüm zamanların en yüksek günlük ve haftalık kapanışı ile tamamladı. Böylece endeks haftalık bazda %4,33 değer kazanarak, yükseliş trendini üst üste 10. haftaya taşımış oldu. Toplam piyasa değeri yılın ilk haftasında 52mlr TL artarak 1,96trln TL'na çıktı.

BIST-100 HAFTALIK TEKNİK GÖRÜNÜM

BIST100 endeksi haftalık bazda %4,33 kazanç ile Cuma gnk ilemleri 1.540 puandan kapattı. Endeks getiđimiz haftaya 1.482 puandan baladıktan sonra haftalık bazda 1.474-1.541 aralıđında pozitif ynde hareket etti. Haftanın ilk yarısında gelen satıları 1.474 puanda karılanmasının ardından, 1.500 zerine yerleen endekste, yeni haftada bu seviye zerinde kalınması pozitif grntnn devam etmesi iin nemli. Hafta kapanıında 5 gnlk AO'sı 1.520 ve 22 gnlk AO'ları 1.462 olarak gerekleti. Endekste 5-22 gnlk AO'ların zerinde kalındıđı srece kar satıları gelse de ykselen trendin yeni seviyeleri hedeflemesi beklenebilir. te yandan son  haftadır orta vadeli ykselen kanalın zerinde kalınması ve dolar bazında da 2,10 centin (2020 zirvesi) yakınında haftanın kapatılmasını olumlu deđerlendirmektedir. Endeksin orta vadeli teknik gstergesi MACD alım konumunu sıfır izgisi zerinde artırması, teknik olarak ykselen trendin g kazandıđına iaret etmektedir. Yeni haftada 5 gnlk AO 1.520 ve 1.500 desteđi zerinde kalınması halinde pozitif grnt ivme kazanabilir ve yukarı ynde 1.560, 1.575 ve 1.600 direnleri haftalık bazda hedef olarak gndeme gelebilir. Endeks dolar bazında haftayı 2,09 centte ykselerek kapattı. Getiđimiz hafta itibaren 2,00 cent direncinin kırılması ile 2,25 cent yeni hedef olarak gndeme geldi.

BIST100 Grafiđi Haftalık Grafik

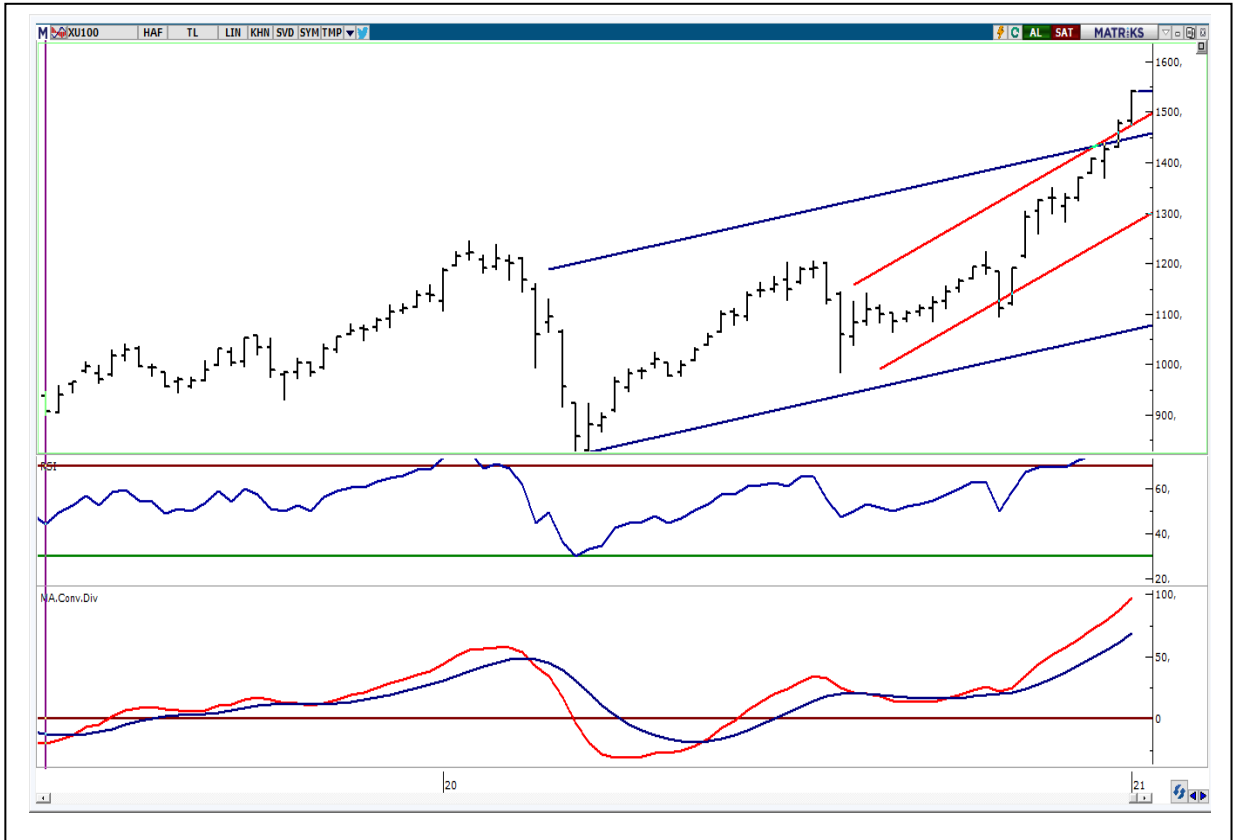

1-)ASELS



2-) ENKAI



3-)ESEN



4-)PAPIL



5-)KORDS

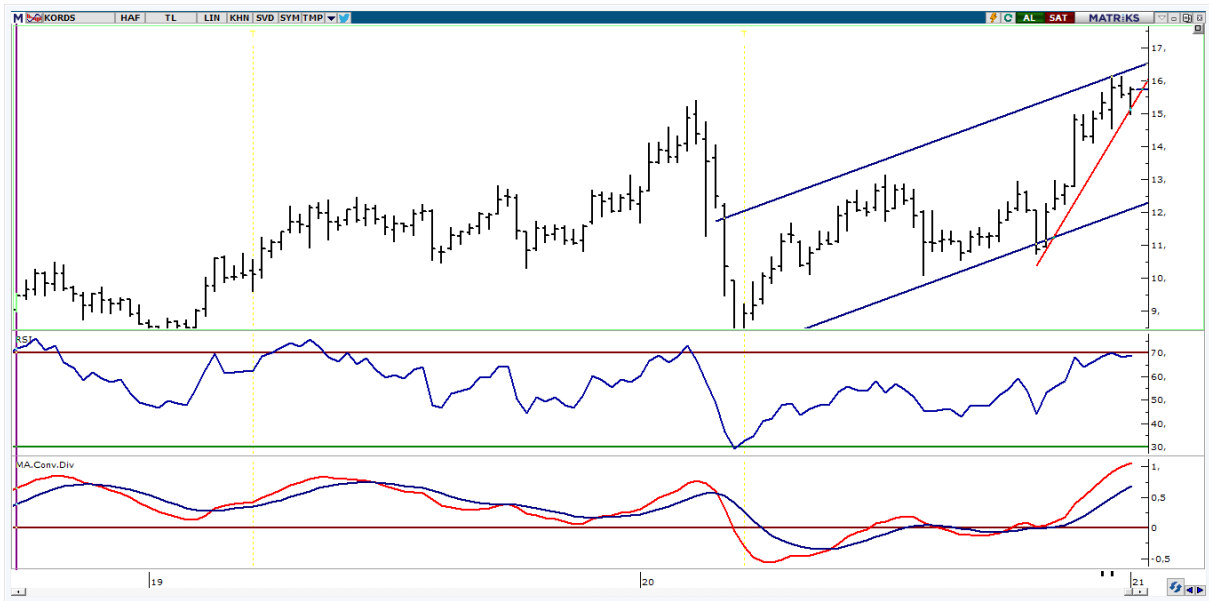

6-)SISE

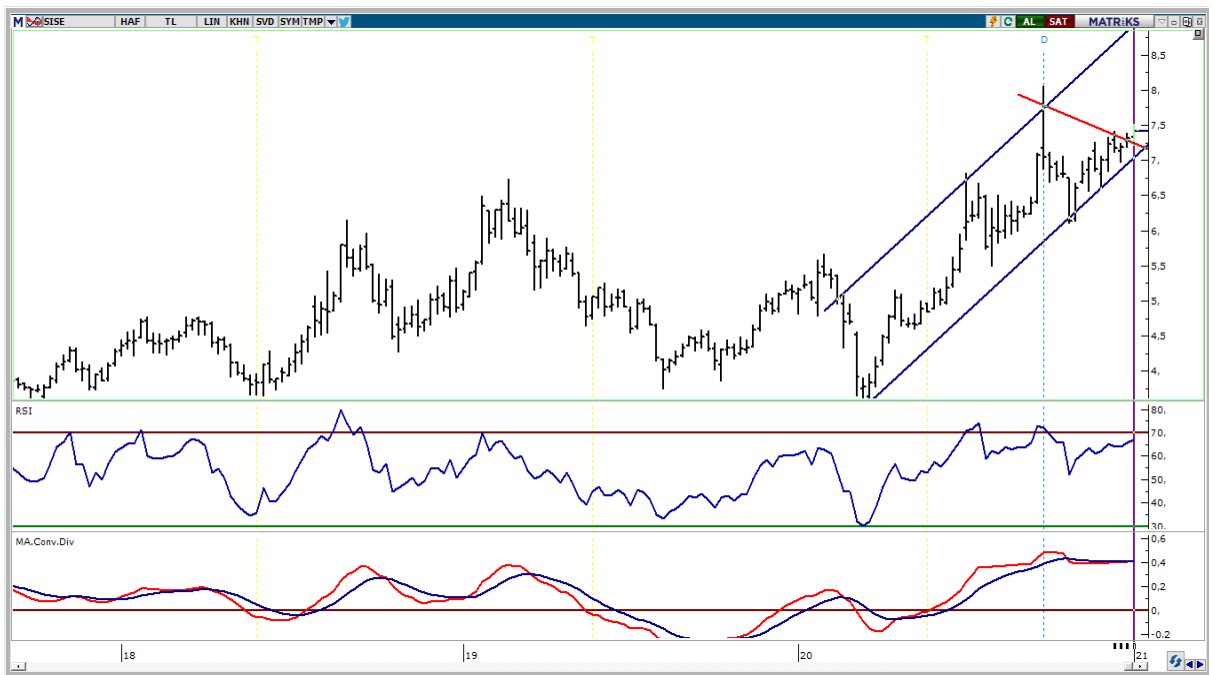

7-)TAVHL

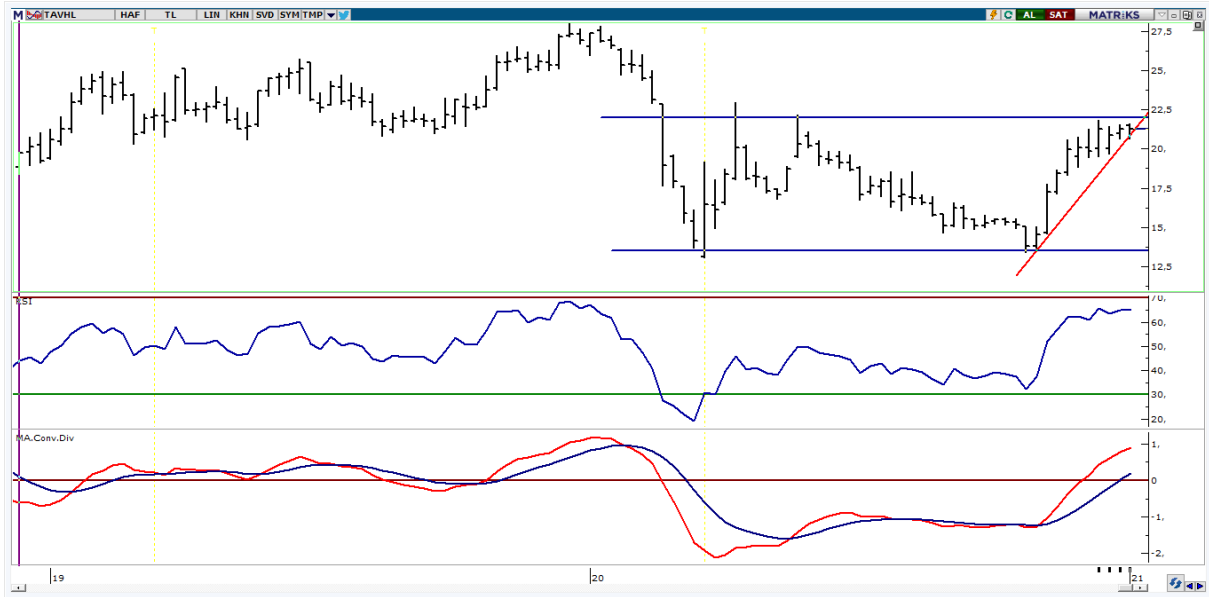

8-)TKFEN



9-)VESTL



10-)YKBNK



HAFTALIK PARA GİRİŞİ OLAN HİSSELER - İlk 5 Kurum (TL)

Sıra	Hisse	Kapanış	Alıcılar Hacim	Satıcılar Hacim	Para Girişi
1	AKBNK	7,51	554.587.800	-366.177.600	188.410.300
2	YKBNK	3,32	278.033.600	-186.353.600	91.680.030
3	PETKM	5,26	206.905.900	-117.955.900	88.949.980
4	TKFEN	18,20	187.582.800	-104.994.500	82.588.260
5	TCELL	16,85	249.961.200	-191.596.800	58.364.380
6	KOZAL	119,00	256.040.800	-202.210.800	53.830.030
7	KRDMD	6,15	196.519.000	-154.384.900	42.134.110
8	HEKTS	24,36	116.334.600	-74.694.350	41.640.200
9	SKBNK	1,61	133.208.700	-95.490.710	37.717.950
10	GARAN	10,76	275.881.100	-239.046.300	36.834.800
11	IHLGM	1,40	100.915.600	-67.732.100	33.183.500
12	TUPRS	112,20	139.339.300	-110.025.100	29.314.220
13	TTKOM	8,80	74.477.180	-45.385.280	29.091.890
14	ASELS	18,95	129.126.500	-105.903.800	23.222.690
15	KARSN	3,59	59.514.570	-40.243.020	19.271.550
16	TSKB	1,84	86.571.780	-68.333.970	18.237.810
17	TURSG	7,16	89.618.930	-73.112.620	16.506.300
18	GSDHO	2,62	50.006.820	-33.675.760	16.331.060
19	EKGYO	2,54	348.036.400	-334.272.000	13.764.320
20	ALARK	9,08	44.187.980	-31.728.270	12.459.710
21	OYAKC	9,06	39.896.670	-27.886.350	12.010.330
22	DOHOL	3,39	94.893.440	-83.052.830	11.840.610
23	BRSAN	32,42	22.647.350	-11.730.570	10.916.790
24	SISE	7,42	153.553.400	-142.865.200	10.688.290
25	SOKM	14,00	67.553.870	-57.063.960	10.489.910
26	ISMEN	17,89	29.586.630	-19.203.840	10.382.780
27	ARCLK	32,14	118.370.300	-108.237.700	10.132.560
28	DGKLB	2,90	40.146.200	-30.510.820	9.635.384
29	CRFSA	66,45	34.278.980	-24.938.230	9.340.746
30	MPARK	22,30	45.938.400	-36.630.480	9.307.916
31	JANTS	470,00	22.713.290	-13.481.640	9.231.653
32	VAKFN	4,44	27.061.830	-18.443.000	8.618.824
33	OZGYO	2,54	22.659.190	-14.282.300	8.376.885
34	VESTL	21,86	67.248.720	-59.085.980	8.162.736
35	ENJSA	12,86	84.120.820	-76.484.310	7.636.512
36	TKNSA	13,89	27.238.370	-19.793.080	7.445.288
37	AEFES	26,22	57.179.230	-49.745.180	7.434.052
38	ESEN	19,46	21.651.370	-14.854.670	6.796.706
39	DOCO	616,00	45.521.590	-39.027.340	6.494.248
40	HDFGS	8,77	21.490.250	-15.205.430	6.284.818

HAFTALIK PARA ÇIKIŞI OLAN HİSSELER - İlk 5 Kurum (TL)

Sıra	Hisse	Kapanış	Alicılar Hacim	Satıcılar Hacim	Para Çıkışı
1	EREGL	15,01	164.278.100	-259.926.600	-95.648.510
2	THYAO	12,82	130.723.300	-192.916.000	-62.192.660
3	KCHOL	21,52	90.487.390	-118.968.400	-28.481.050
4	ALBRK	1,95	44.468.080	-72.570.410	-28.102.330
5	ISCTR	7,38	150.816.500	-173.118.200	-22.301.740
6	GUBRF	71,05	96.920.350	-118.342.100	-21.421.720
7	ULKER	23,00	26.106.580	-43.774.380	-17.667.800
8	ECZYT	34,68	29.774.670	-47.215.260	-17.440.590
9	OTKAR	421,00	88.910.140	-104.763.600	-15.853.450
10	TTRAK	184,00	45.619.650	-60.470.430	-14.850.780
11	TAVHL	21,30	25.548.320	-39.928.040	-14.379.720
12	MAKTK	3,16	17.231.870	-30.232.130	-13.000.260
13	NIBAS	44,92	30.529.190	-43.247.940	-12.718.750
14	KRDMA	6,18	16.468.810	-27.107.540	-10.638.730
15	CCOLA	72,35	46.270.200	-56.541.560	-10.271.360
16	CLEBI	180,20	22.790.260	-32.672.230	-9.881.970
17	KORDS	15,72	18.171.970	-27.858.670	-9.686.700
18	SAHOL	11,69	49.657.560	-59.023.500	-9.365.932
19	ODAS	3,97	59.563.490	-68.751.760	-9.188.268
20	EGEEN	1.795,50	18.079.630	-27.151.890	-9.072.256
21	KOZAA	16,38	68.423.960	-77.443.330	-9.019.368
22	CEMAS	2,22	22.715.080	-30.984.680	-8.269.596
23	ARSAN	7,41	9.814.663	-18.058.120	-8.243.453
24	TLMAN	37,44	11.203.290	-19.277.100	-8.073.803
25	ZOREN	2,91	100.783.600	-108.121.600	-7.338.032
26	HLGYO	3,31	30.145.730	-37.328.700	-7.182.972
27	GOODY	8,83	16.958.290	-23.667.840	-6.709.552
28	ALGYO	25,32	13.432.620	-19.972.510	-6.539.890
29	YAYLA	4,57	14.915.800	-20.976.750	-6.060.958
30	VERUS	45,48	12.212.030	-18.167.920	-5.955.892
31	VESBE	40,48	11.239.040	-16.792.640	-5.553.599
32	VAKBN	4,97	125.537.300	-130.966.800	-5.429.464
33	METRO	2,14	13.333.340	-18.716.080	-5.382.735
34	ISDMR	10,17	21.027.530	-26.393.320	-5.365.782
35	BERA	20,38	10.489.290	-15.580.600	-5.091.308
36	BIMAS	76,40	223.085.200	-227.921.600	-4.836.352
37	PAPIL	22,24	17.134.500	-21.520.260	-4.385.760
38	ECILC	7,55	29.937.150	-34.142.100	-4.204.946
39	ALCTL	31,56	11.238.940	-15.417.730	-4.178.785
40	EGGUB	181,80	29.946.420	-34.025.220	-4.078.796

11 Ocak Pazartesi

Ülke	TSİ	Veri	Dönem	Beklenti	Önceki
Japonya	Tüm Gün	Tatil			
Çin	04:30	TÜFE (Aylık)	Ara		-0,60%
Çin	04:30	TÜFE (Yıllık)	Ara		-0,50%
Çin	04:30	ÜFE (Aylık)	Ara		0,50%
Çin	04:30	ÜFE (Yıllık)	Ara		-1,50%
Türkiye	10:00	İşsizlik Oranı	Eki		12,70%
Türkiye	10:00	Cari İşlemler Dengesi(USD)	Kas	-3,56B	-273M

12 Ocak Salı

Ülke	TSİ	Veri	Dönem	Beklenti	Önceki
Japonya	02:50	Cari İşlemler Dengesi(Yen)	Kas	2,126T	2,148T
Japonya	02:50	Ticaret Dengesi(Yen)	Kas		971,1B

13 Ocak Çarşamba

Ülke	TSİ	Veri	Dönem	Beklenti	Önceki
Türkiye	10:00	Perakende Satışlar (Aylık)	Kas		4,20%
Türkiye	10:00	Perakende Satışlar (Yıllık)	Kas		12,00%
Türkiye	10:00	Sanayi Üretimi (Aylık)	Kas		1,10%
Türkiye	10:00	Sanayi Üretimi (Yıllık)	Kas	9,00%	10,20%
Euro Bölgesi	13:00	Sanayi Üretimi (Aylık)	Kas	0,40%	2,10%
Euro Bölgesi	13:00	Sanayi Üretimi (Yıllık)	Kas	-3,40%	-3,80%
ABD	16:30	TÜFE (Aylık)	Ara	0,40%	0,20%
ABD	16:30	TÜFE (Yıllık)	Ara	1,30%	1,20%

14 Ocak Perşembe

Ülke	TSİ	Veri	Dönem	Beklenti	Önceki
Japonya	02:50	ÜFE (Aylık)	Ara		0,00%
Japonya	02:50	ÜFE (Yıllık)	Ara		-2,20%
Çin	05:00	Dış Ticaret Dengesi(USD)	Ara		75,42B
Türkiye	10:00	Tarım ÜFE (Aylık)	Ara		3,52%
Türkiye	10:00	Tarım ÜFE (Yıllık)	Ara		20,76%
Türkiye	10:00	Konut Satışları	Ara		112.483
Almanya	12:00	GSYİH	2020	-5,30%	0,60%
ABD	16:30	Haftalık İşsizlik Başvuruları			787K

15 Ocak Cuma

Ülke	TSİ	Veri	Dönem	Beklenti	Önceki
İngiltere	10:00	Sanayi Üretimi (Aylık)	Kas		1,30%
İngiltere	10:00	Sanayi Üretimi (Yıllık)	Kas	-6,50%	-5,50%
İngiltere	10:00	GSYİH (Aylık)	Kas		0,40%
İngiltere	10:00	GSYİH (Yıllık)	Kas		-8,20%
İngiltere	10:00	Görünür Mal Ticaret Dengesi (GBP)	Kas	-9,6B	-12B
Türkiye	10:00	TCMB Beklenti Anketi	Oca		
Türkiye	11:00	Merkezi Yönetim Bütçe Dengesi(TL)	Ara		13,43B
Euro Bölgesi	13:00	Dış Ticaret Dengesi(Euro)	Kas		30B
ABD	16:30	Perakende Satışlar (Aylık)	Ara	-0,30%	-1,10%
ABD	16:30	Perakende Satışlar (Yıllık)	Ara		4,10%
ABD	16:30	ÜFE (Aylık)	Ara	0,30%	0,10%
ABD	16:30	ÜFE (Yıllık)	Ara	0,80%	0,80%
ABD	16:30	New York Fed İmalat Endeksi	Oca	5,85	4,9
ABD	17:15	Sanayi Üretimi (Aylık)	Ara	0,30%	0,40%
ABD	17:15	Sanayi Üretimi (Yıllık)	Ara		-4,50%
ABD	17:15	Kapasite Kullanım Oranı	Ara	73,50%	72,80%
ABD	18:00	Michigan Tüketici Güven Endeksi(Öncü)	Oca	81	80,7

PİRAMİT MENKUL KIYMETLER A.Ş.

Gümüşsuyu Mah. İnönü Cad. Işık Apt. No:53 Kat:5 Daire 9-10 Taksim/İstanbul
Tel: 0212 293 95 00 Faks: 0212 293 95 60

Şişli Şubesi

Halaskargazi Cad. No:111 D:4 Kat:1 Şişli/İstanbul
Tel: 0212 395 32 33 Faks: 0212 230 81 15

Balıkesir İrtibat Bürosu

Altıeylül Mah. Keçeci sok. Özcaner İşmerkezi No:17 K:1 Altıeylül/ Balıkesir
r
Tel: 0266 245 91 21 Faks: 0266 245 23 34

Sevgül DÜZGÜN
Araştırma Müdürü
212 3953213

sevgul.duzgun@piramitmenkul.com.tr

UYARI: Burada yer alan yatırım bilgi, yorum ve tavsiyeleri yatırım danışmanlığı kapsamında değildir. Yatırım danışmanlığı hizmeti; aracı kurumlar, portföy yönetim şirketleri, mevduat kabul etmeyen bankalar ile müşteri arasında imzalanacak yatırım danışmanlığı sözleşmesi çerçevesinde sunulmaktadır. Burada yer alan yorum ve tavsiyeler, yorum ve tavsiyede bulunanların kişisel görüşlerine dayanmaktadır. Bu görüşler mali durumunuz ile risk ve getiri tercihlerinize uygun olmayabilir. Bu nedenle, sadece burada yer alan bilgilere dayanarak yatırım kararı verilmesi beklentilerinize uygun sonuçlar doğurmayabilir.