



TEKNİK BÜLTEN

PİRAMİT MENKUL KIYMETLER
www.piramitmenkul.com.tr

05.01.2021

TEKNİK TAKİP LİSTESİ

Hisse	Kapanış	Dirençler	Stop-loss
ENKAI	7,45	7,60-7,88	7,39
TTKOM	8,90	9,40-9,76	8,80
ODAS	3,92	4,05-4,20	3,86

UYARI: Burada yer alan yatırım bilgi, yorum ve tavsiyeleri yatırım danışmanlığı kapsamında değildir. Yatırım danışmanlığı hizmeti; aracı kurumlar, portföy yönetim şirketleri, mevduat kabul etmeyen bankalar ile müşteri arasında imzalanacak yatırım danışmanlığı sözleşmesi çerçevesinde sunulmaktadır. Burada yer alan yorum ve tavsiyeler, yorum ve tavsiyede bulunanların kişisel görüşlerine dayanmaktadır. Bu görüşler mali durumunuz ile risk ve getiri tercihlerinize uygun olmayabilir. Bu nedenle, sadece burada yer alan bilgilere dayanılarak yatırım kararı verilmesi beklentilerinize uygun sonuçlar doğurmayabilir.

05.01.2021

BIST-100

	Kapanış	Destek-1	Destek-2	Destek-3	Direnç-1	Direnç-2	Direnç-3
BIST100	1.495	1.485	1.475	1.460	1.500	1.520	1.545

BIST100 endeksi yeni haftanın ilk işlem gününü %1,27 oranında artı ile 1.495 puandan kapattı. Endeks yılın ilk haftasında pozitif bir görüntü ile başladıktan sonra en yüksek 1.500 puanı test etti. Endeks gün içinde 1.478-1.500 bandında alıcılı hareket etti. 2020 yılının son iki ayında artan yükselen trendin etkisi, yılın ilk işlem gününde de etkisini sürdürdü. Orta vadeli yükselen kanalın üst bandını yukarı yönde geçen endeks, yeni bir yükselen trendin etkisine girdi. Gün sonunda 1.480 seviyesine yükselen 5 günlük AO'sı korunduğu sürece pozitif görüntünün 1.520 ve 1.545 hedefli sürmesi beklenebilir. Endekste Aralık ayı genelinde etkili olan yükselen trendin etkisi ile momentumun güçlü seyretmesi ve orta vadeli teknik göstergesi MACD'in "AL" konumunu sürdürmesi nedeniyle gün içi kar satışları gelse de pozitif görüntünün devam etmesi beklenebilir. Endeks dolar bazında ise günü 2,00 cente yükselerek kapattı. Endekste 2,00 cent üzerine yerleşme olması halinde 2,10 -2,25 cent dirençlerine doğru yükseliş devam edebilir. Dolar bazında önemli destekler olarak ise 1,90 ve 1,81 (200 haftalık AO) izlenebilir. Çinli şirketlerin ABD Borsalarından çıkarılması kararıyla ilgili New York Borsası'ndan geri adım gelmesiyle bu sabah, Asya'da endeksler karışık seyrederken ABD vadeli yatay seyretmekte. BİST100 endeksinin güne satıcılı başlayacağını gün içinde 1.485 puana geri çekilmelerin olabileceğini satışların derinleşmesi halinde 1.475 seviyesinin önemli bir destek seviyesi olduğunu düşünmekteyiz. Bugün piyasaların odağındaki en önemli gündem maddesi ABD Georgia 2. Tur Senato seçimleri nedeniyle dünya piyasalarında volatil hareketlerin görülmesi olasıdır.

BIST100 Grafik

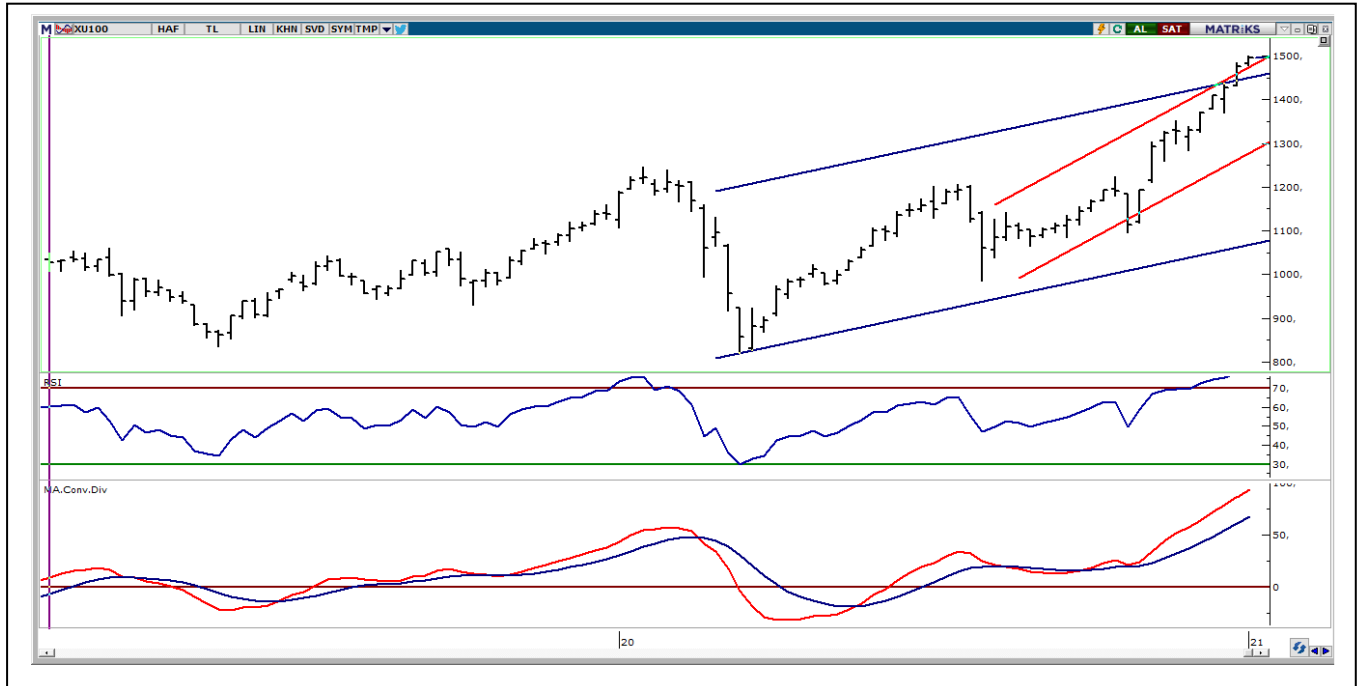

UYARI: Burada yer alan yatırım bilgi, yorum ve tavsiyeleri yatırım danışmanlığı kapsamında değildir. Yatırım danışmanlığı hizmeti; aracı kurumlar, portföy yönetim şirketleri, mevduat kabul etmeyen bankalar ile müşteri arasında imzalanacak yatırım danışmanlığı sözleşmesi çerçevesinde sunulmaktadır. Burada yer alan yorum ve tavsiyeler, yorum ve tavsiyede bulunanların kişisel görüşlerine dayanmaktadır. Bu görüşler mali durumunuz ile risk ve getiri tercihlerinize uygun olmayabilir. Bu nedenle, sadece burada yer alan bilgilere dayanarak yatırım kararı verilmesi beklentilerinize uygun sonuçlar doğurmayabilir.

VIOP30 Yakın Vade Kontratı

	Uzlaşma Fiyatı	Destek-1	Destek-2	Destek-3	Direnç-1	Direnç-2	Direnç-3
VIOP30	1.675	1.660	1.645	1.630	1.685	1.700	1.720

VIOP30 Yakın Vade Kontratı, günü 1.675 uzlaşma fiyatından kapattı. Kontratta yeni yılın ilk işlem gününde 1.654-1.689 bandında alıcılı hareket edildi. Güne pozitif yönde başlayan Kontrat, gün genelinde alıcılı seyrini 1.689 puana kadar sürdürdü. Geçtiğimiz yılın son iki ayında artan yükseliş ivmesi ile orta vadeli yükselen kanalın üzerinde yılı kapatan Kontratta, pozitif görüntü arttı. Gün sonunda 1.655 puana yükselen 5 günlük AO'sı üzerinde yükselen trendin 1.700 ve 1.720 hedefli devam etmesi beklenebilir.

VIOP30 Yakın Vade Kontratı Haftalık Grafik

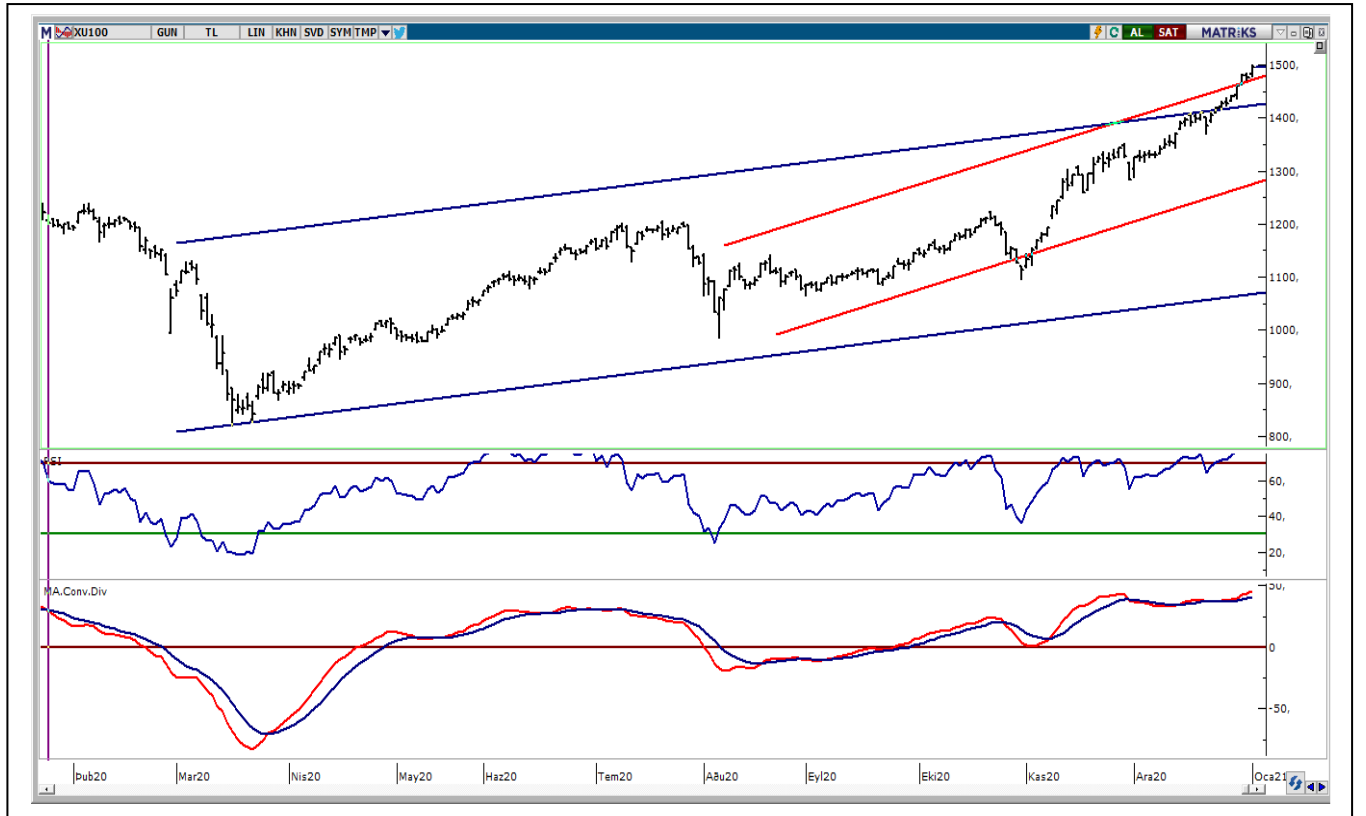

UYARI: Burada yer alan yatırım bilgi, yorum ve tavsiyeleri yatırım danışmanlığı kapsamında değildir. Yatırım danışmanlığı hizmeti; aracı kurumlar, portföy yönetim şirketleri, mevduat kabul etmeyen bankalar ile müşteri arasında imzalanacak yatırım danışmanlığı sözleşmesi çerçevesinde sunulmaktadır. Burada yer alan yorum ve tavsiyeler, yorum ve tavsiyede bulunanların kişisel görüşlerine dayanmaktadır. Bu görüşler mali durumunuz ile risk ve getiri tercihlerinize uygun olmayabilir. Bu nedenle, sadece burada yer alan bilgilere dayanarak yatırım kararı verilmesi beklentilerinize uygun sonuçlar doğurmayabilir.

05.01.2021

USDTRY

	Son	Destek-1	Deste-2	Destek-3	Direnç-1	Direnç-2	Direnç-3
Dolar/TL	7,42	7,35	7,28	7,20	7,48	7,54	7,60

Dolar endeksi (DXY) yılın ilk işlem gününde satıcılı seyrini sürdürdü. DXY dünkü işlemlerde 90,00 seviyesi altında kalarak, 89,423-89,813 bandında hareket etti. DXY'de 89,70 (5 günlük AO)-90,00 bölgesi geçilmediği sürece zayıf görüntü 2018 dip noktası olan 88,253'e doğru devam edebilir. Haftanın önemli verileri arasında ABD tarafında PMI verileri, Fed toplantı tutanakları ve ABD tarım dışı istihdamı verileri bulunuyor. Euro Bölgesi'nde ise enflasyon rakamları öne çıkıyor. Küresel piyasalarda bugün ABD'nin Georgia eyaleti Senato seçimleri takip edilecek. ABD ve dünya ekonomisi açısından çok kritik olan bu seçimlerde iki kanadında Senatoda çoğunluğu sağlama olasılığı var. Beklenti hali hazırda Cumhuriyetçi kanadı çoğunluğu oluşturduğu Senatoyu da Demokratların kazanması durumunda genişlemeci ekonomi politikalarının hız kazanacağı yönündedir. Yurtiçinde dün aralık ayı enflasyon rakamları açıkladı. TÜİK tarafından açıklanan verilere göre aralık ayında enflasyon %1,25 olarak gerçekleşti. Böylelikle 2020 yılı enflasyonu %14,60 olarak gerçekleşti. Enflasyon verisinin beklentilerin bir miktar üzerinde gelmesine karşın, TL varlıklarda olumlu hava devam etti. Dolar/TL kurunda dünkü işlemlerde 7,3418-7,4418 bandında zayıf görüntüsünü devam ettirdi. Kısa vadeli yönde takip ettiğimiz 5 günlük AO direnci 7,40 altında günü kapatan kurda, bu seviye üzerinde 7,50-7,54 ilk dirençleri oluşturmaktadır. Olası satışlarında devamında ise 7,30 ve 7,2169 (2018 zirvesi) gündeme gelebilir. Kurun 200 günlük AO'sı 7,54'ü kırması ile zayıflayan orta vadeli görüntünün negatif seyrini artırması için 2018 zirvesi altında kapanışların görülmesi gerektiğini düşünmekteyiz.

Dolar/TL Grafik



UYARI: Burada yer alan yatırım bilgi, yorum ve tavsiyeleri yatırım danışmanlığı kapsamında değildir. Yatırım danışmanlığı hizmeti; aracı kurumlar, portföy yönetim şirketleri, mevduat kabul etmeyen bankalar ile müşteri arasında imzalanacak yatırım danışmanlığı sözleşmesi çerçevesinde sunulmaktadır. Burada yer alan yorum ve tavsiyeler, yorumcu tarafından sadece bilgilendirme amaçlıdır. Bu görüşler mali durumunuz ile risk ve getiri tercihlerinize uygun olmayabilir. Bu nedenle, sadece burada yer alan bilgilere dayanarak yatırım kararı verilmesi beklentilerinize uygun sonuçlar doğurmayabilir.

BİST30 Destek Direnç Analizi

Kod	Kapanıő	Pivot	Destek 1	Destek 2	Direnç 1	Direnç 2	% Deęiőim	F/K	PD/DD	Piyasa Deę. Mn TL
AKBNK	7,09	7,07	6,98	6,88	2,31	6,41	0,63	36.868	7,09	7,07
ARCLK	30,42	30,49	30,27	30,11	0,07	10,68	1,62	20.556	30,42	30,49
ASELS	18,37	18,43	18,24	18,12	0,66	9,62	2,59	41.884	18,37	18,43
BIMAS	77,65	77,05	76,30	74,95	2,85	22,45	8,77	47.149	77,65	77,05
DOHOL	3,07	3,09	3,05	3,03	0,00	5,05	0,94	8.034	3,07	3,09
EKGYO	2,35	2,30	2,24	2,14	9,81	7,66	0,63	8.930	2,35	2,30
EREGL	14,80	14,72	14,34	13,88	-0,87	30,89	1,29	51.800	14,80	14,72
GARAN	10,32	10,38	10,26	10,19	-0,48	6,83	0,72	43.344	10,32	10,38
GUBRF	77,45	80,55	74,35	71,25	-9,99	386,93	45,56	25.868	77,45	80,55
ISCTR	7,03	7,06	6,99	6,96	0,43	4,22	0,49	31.635	7,03	7,06
KRDMD	5,88	5,86	5,82	5,75	1,73	0,00	1,94	4.588	5,88	5,86
KCHOL	21,20	21,25	20,99	20,79	0,38	6,85	1,23	53.761	21,20	21,25
KOZAL	106,30	103,30	100,30	94,30	9,93	8,30	2,25	16.211	106,30	103,30
KOZAA	16,54	16,33	15,78	15,03	6,78	8,06	1,86	6.419	16,54	16,33
MGROS	44,80	44,22	43,58	42,36	4,67	0,00	84,53	8.111	44,80	44,22
OYAKC	9,11	9,08	8,90	8,68	3,76	69,90	5,08	10.566	9,11	9,08
PGSUS	73,00	73,55	72,05	71,10	-2,14	0,00	1,27	7.468	73,00	73,55
PETKM	4,98	5,00	4,96	4,93	0,00	23,87	2,44	12.621	4,98	5,00
SAHOL	11,73	11,70	11,52	11,32	2,36	5,07	0,66	23.934	11,73	11,70
SISE	7,38	7,39	7,31	7,25	0,96	11,66	1,04	22.607	7,38	7,39
HALKB	5,56	5,58	5,52	5,48	0,00	4,76	0,33	13.754	5,56	5,58
TSKB	1,80	1,81	1,77	1,74	1,12	7,69	0,89	5.040	1,80	1,81
TAVHL	21,12	21,24	20,96	20,80	-0,85	0,00	0,84	7.673	21,12	21,24
TKFEN	16,75	16,76	16,65	16,55	0,96	55,77	1,01	6.198	16,75	16,76
TCELL	16,40	16,34	16,19	15,99	1,86	9,78	1,78	36.080	16,40	16,34
TUPRS	109,90	109,53	108,67	107,43	1,76	0,00	2,85	27.521	109,90	109,53
THYAO	12,68	12,77	12,58	12,47	-1,78	0,00	0,40	17.498	12,68	12,77
TTKOM	8,90	8,81	8,67	8,44	4,22	11,90	2,90	31.150	8,90	8,81
VAKBN	4,73	4,74	4,70	4,68	0,42	3,29	0,42	18.474	4,73	4,74
YKBNK	3,07	3,10	3,04	3,00	-0,32	5,66	0,56	25.932	3,07	3,10

UYARI: Burada yer alan yatırım bilgi, yorum ve tavsiyeleri yatırım danışmanlığı kapsamında değildir. Yatırım danışmanlığı hizmeti; aracı kurumlar, portföy yönetim şirketleri, mevduat kabul etmeyen bankalar ile müşteri arasında imzalanacak yatırım danışmanlığı sözleşmesi çerçevesinde sunulmaktadır. Burada yer alan yorum ve tavsiyeler, yorum ve tavsiyede bulunanların kişisel görüşlerine dayanmaktadır. Bu görüşler mali durumunuz ile risk ve getiri tercihlerinize uygun olmayabilir. Bu nedenle, sadece burada yer alan bilgilere dayanarak yatırım kararı verilmesi beklentilerinize uygun sonuçlar doğurmayabilir.

PİVOT DESTEK -DİRENÇ NOKTALARI

Pivot noktaları bir teknik analiz yöntemidir. İşlem yapılan enstrümanda destek ve direnç noktalarının belirlenmesinde kullanılır. Pivot noktaları sayesinde trendin deđiŐtiđi noktalar, ayı piyasasından bođa piyasasına veya tam tersi bođa piyasasından ayı piyasasına geçiŐler tahmin edilebilir. Pivot hesaplamada en yüksek ve en düşük ve kapanıŐ fiyatları pivot belirlemede kullanılmaktadır. Pivot hesaplamada birçok hesaplama kullanılabilmekte olup bu analizde klasik yöntem kullanılmaktadır.

Pivot Noktası (PP) = (En Yüksek + En Düşük + KapanıŐ) / 3

1. Destek (S1) = (2*PP) – Yüksek

2. Destek (S2) = PP – (R1 – S1)

1. Direnç (R1) = (2*PP) – En Düşük

2. Direnç (R2) = PP + (R1 – S1)

TEKNİK BÜLTEN

05.01.2021

GÜNLÜK PARA GİRİŐİ OLAN HİSSELER - İlk 5 Kurum (TL)

Sıra	Hisse	Kapanıő	Alıcılar Hacim	Satıcılar Hacim	Para Giriő
1	YKBNK	3,07	136.972.200	-101.499.200	35.473.060
2	TTKOM	8,90	55.942.550	-28.114.020	27.828.540
3	AKBNK	7,09	87.192.300	-60.879.250	26.313.050
4	TUPRS	109,90	75.752.980	-50.558.690	25.194.280
5	ISGYO	2,79	59.588.140	-34.508.320	25.079.820
6	BIMAS	77,65	54.926.240	-30.480.660	24.445.580
7	KOZAL	106,30	103.998.800	-80.131.920	23.866.840
8	TCELL	16,40	73.915.400	-52.131.190	21.784.210
9	IHLGM	1,34	36.964.200	-18.800.930	18.163.270
10	HEKTS	19,17	50.994.820	-37.834.150	13.160.660
11	OTKAR	350,20	33.228.140	-20.416.940	12.811.200
12	SISE	7,38	133.410.600	-121.357.300	12.053.260
13	SKBNK	1,55	52.286.140	-43.434.030	8.852.112
14	TSKB	1,80	34.511.670	-25.793.260	8.718.408
15	SAHOL	11,73	27.027.830	-18.836.730	8.191.106
16	SASA	20,66	20.677.610	-12.981.210	7.696.394
17	VAKBN	4,73	41.973.750	-34.719.580	7.254.164
18	IPEKE	13,70	28.680.780	-22.375.460	6.305.312
19	KRVGD	13,37	15.529.370	-9.297.033	6.232.335
20	AEFES	24,04	20.648.180	-14.691.210	5.956.970
21	ODAS	3,92	32.195.300	-26.303.300	5.891.998
22	TURSG	7,09	55.680.950	-49.830.440	5.850.508
23	ULKER	23,68	17.543.750	-11.967.920	5.575.829
24	ISCTR	7,03	58.090.460	-52.559.280	5.531.180
25	KARSN	3,57	44.614.650	-39.119.030	5.495.620
26	HLGYO	3,34	26.462.990	-21.094.120	5.368.870
27	SOKM	13,03	26.893.810	-21.958.790	4.935.024
28	ENJSA	13,28	25.436.850	-21.029.560	4.407.296
29	AKGRT	9,87	12.629.920	-8.400.844	4.229.078
30	ISFIN	4,03	30.205.980	-26.176.110	4.029.866
31	AFYON	5,51	17.420.580	-13.421.630	3.998.944
32	INDES	20,02	10.252.250	-6.362.619	3.889.633
33	KCHOL	21,20	41.573.450	-38.401.960	3.171.496
34	ZOREN	2,93	72.741.040	-69.635.360	3.105.680
35	KATMR	3,12	7.230.842	-4.174.931	3.055.912
36	CEMAS	2,16	9.571.952	-6.649.646	2.922.307
37	OZKGY	5,30	11.488.010	-8.623.433	2.864.579
38	YGYO	1,46	8.615.688	-6.057.500	2.558.189
39	KOZAA	16,54	36.725.290	-34.196.700	2.528.596
40	TURGG	124,10	8.388.750	-5.891.705	2.497.045

UYARI: Burada yer alan yatırım bilgi, yorum ve tavsiyeleri yatırım danışmanlıđı kapsamında deđildir. Yatırım danışmanlıđı hizmeti; aracı kurumlar, portföy yönetim şirketleri, mevduat kabul etmeyen bankalar ile müşteri arasında imzalanacak yatırım danışmanlıđı sözleşmesi çerçevesinde sunulmaktadır. Burada yer alan yorum ve tavsiyeler, yorum ve tavsiyede bulunanların kişisel görüşlerine dayanmaktadır. Bu görüşler mali durumunuz ile risk ve getiri tercihlerinize uygun olmayabilir. Bu nedenle, sadece burada yer alan bilgilere dayanılarak yatırım kararı verilmesi beklentilerinize uygun sonuçlar doğurmayabilir.

05.01.2021

GÜNLÜK PARA ÇIKIŐI OLAN HİSSELER - İik 5 Kurum (TL)

Sıra	Hisse	Kapanıő	Alıcılar Hacim	Satıcılar Hacim	Para Çıkıőı
1	THYAO	12,68	89.141.620	-152.434.100	-63.292.520
2	GARAN	10,32	87.526.390	-114.954.400	-27.427.990
3	EKGYO	2,35	84.576.100	-111.007.400	-26.431.310
4	EREGL	14,80	44.460.620	-65.023.000	-20.562.380
5	ALARK	8,68	16.100.800	-25.557.300	-9.456.499
6	CLEBI	168,00	11.040.430	-19.952.810	-8.912.381
7	GUBRF	77,45	51.932.720	-59.753.900	-7.821.184
8	VESTL	21,10	19.492.310	-26.450.530	-6.958.220
9	ECILC	7,58	7.847.677	-14.455.120	-6.607.448
10	TAVHL	21,12	11.053.700	-17.626.240	-6.572.534
11	CCOLA	66,20	19.665.620	-25.118.290	-5.452.676
12	ARZUM	22,46	15.926.350	-20.541.700	-4.615.344
13	BJKAS	4,14	11.424.730	-15.531.430	-4.106.695
14	PGSUS	73,00	12.794.070	-16.890.820	-4.096.758
15	VAKFN	4,34	6.583.948	-10.651.200	-4.067.250
16	ALBRK	1,99	16.075.810	-19.949.890	-3.874.077
17	OYAKC	9,11	15.107.820	-18.754.790	-3.646.970
18	GSRAY	3,96	6.501.651	-10.117.530	-3.615.882
19	AKSEN	7,85	12.997.620	-16.333.050	-3.335.422
20	ALCTL	30,60	5.740.449	-9.028.277	-3.287.829
21	MGROS	44,80	20.892.030	-24.041.740	-3.149.716
22	TOASO	34,62	16.761.550	-19.799.550	-3.038.005
23	PEKGY	2,61	10.118.180	-13.104.920	-2.986.739
24	TKNSA	12,68	16.890.130	-19.860.610	-2.970.480
25	LOGO	124,90	8.205.024	-11.172.210	-2.967.187
26	GOODY	8,25	8.405.382	-11.278.650	-2.873.269
27	ALKIM	15,73	8.935.535	-11.761.430	-2.825.897
28	VERUS	44,06	7.787.764	-10.570.040	-2.782.278
29	KARTN	87,10	5.503.912	-8.200.466	-2.696.554
30	ARSAN	7,16	4.794.411	-7.485.632	-2.691.221
31	DOHOL	3,07	25.846.310	-28.486.040	-2.639.728
32	IZMDC	10,90	5.702.781	-8.202.852	-2.500.072
33	TSPOR	2,50	13.226.290	-15.563.030	-2.336.733
34	IHLAS	1,26	6.729.451	-9.037.275	-2.307.824
35	NUHCM	51,35	7.889.862	-10.182.630	-2.292.767
36	VESBE	39,98	4.183.957	-6.470.084	-2.286.128
37	ECZYT	29,60	16.783.410	-18.992.500	-2.209.094
38	SELEC	13,30	5.066.213	-7.241.073	-2.174.860
39	AKCNS	18,19	8.502.040	-10.616.510	-2.114.469
40	ALGYO	26,04	7.999.273	-10.015.160	-2.015.885

UYARI: Burada yer alan yatırım bilgi, yorum ve tavsiyeleri yatırım danışmanlıđı kapsamında deđildir. Yatırım danışmanlıđı hizmeti; aracı kurumlar, portföy yönetim şirketleri, mevduat kabul etmeyen bankalar ile müşteri arasında imzalanacak yatırım danışmanlıđı sözleşmesi çerçevesinde sunulmaktadır. Burada yer alan yorum ve tavsiyeler, yorum ve tavsiyede bulunanların kişisel görüşlerine dayanmaktadır. Bu görüşler mali durumunuz ile risk ve getiri tercihlerinize uygun olmayabilir. Bu nedenle, sadece burada yer alan bilgilere dayanılarak yatırım kararı verilmesi beklentilerinize uygun sonuçlar doğurmayabilir.

İNDİKATÖR BİLGİLENDİRMEŐİ

RSI:Göreceli güç indeksi anlamına gelir, 0 ve 100 arasında deęişen deęerler verir. RSI genellikle 70 çizgisi ve üzerindeyse fiyatlar aşırı yüksek, 30 çizgisi ve altındaysa aşırı düşük olarak deęerlendirilir. RSI trend yönünü belirlemekte de yardımcıdır. RSI'nın 30 çizgisinin altına düşüp tekrar yükselmeye başlaması durumunda alım sinyali olarak, 70 çizgisinin üzerine çıkıp tepe yaptıktan sonra aşağı dönmesi durumunda satım sinyali olarak deęerlendirilir.

MOMENTUM: Göstergede 100 referans çizgisi olarak alınır. Göstergenin referans çizgisinin altında harekete başlaması "SAT", referans çizgisinin üzerine çıkması "AL" sinyali olarak deęerlendirilir. Momentumun aşırı satış bölgesinden dönüş eğiliminde olması kısa vadede düşüşün tamamlandığını, momentumun belirli bir tepe yapıp aşağı doğru dönmesi, fiyatlardaki artış hızının yavaşladığını ve fiyatların bir süre sonra gerilemeye başlayacağını gösterir. Gösterge 115 çizgisinin üzerindeyken aşırı alım bölgesinde, 85 çizgisinin altındayken aşırı satım bölgesinde olarak yorumlanır.

STOCHASTIC: Stochastic göstergesi "0" ile "100" rakamları arasında dalgalanma gösterir. Gösterge 80'nin üzerine yükseldiğinde aşırı yüksek fiyatları (SAT sinyali), 20'nin altına gerilediğinde ise aşırı düşük fiyatları (AL sinyali) olarak deęerlendirilir. Stochastic trendlerin yönünün sonlanabileceęi noktaları tahmin etmekte kullanılır. Ayrıca tek başına alım-satım sinyalleri için de kullanılmaktadır.

MACD: Orta vadeli göstergelerin en önemlilerinden olan MACD, trend takip edici bir göstergedir. MACD hesaplanırken 12 günlük üssel hareketli ortalamadan 26 günlük üssel hareketli ortalama çıkarılır. Matematiksel olarak iki ayrı hareketli ortalamanın farkını yansıttığından dolayı MACD göstergesinin ortasından 0 (sıfır) eksenini geçmektedir. MACD göstergesinin 9 günlük deęerlerinden oluşan ve TRIGGER adı verilen ikinci hareketli ortalama göstergenin ikinci eğrisini oluşturur ve kesikli çizgiler ile gösterilir. MACD çizgisi kesikli sinyal çizgisini yukarıdan aşağıya doğru kestiğinde "SAT", aşağıdan yukarıya doğru kestiğinde ise "AL" sinyali olarak yorumlanır.

UYARI: Burada yer alan yatırım bilgi, yorum ve tavsiyeleri yatırım danışmanlığı kapsamında deęildir. Yatırım danışmanlığı hizmeti; aracı kurumlar, portföy yönetim şirketleri, mevduat kabul etmeyen bankalar ile müşteri arasında imzalanacak yatırım danışmanlığı sözleşmesi çerçevesinde sunulmaktadır. Burada yer alan yorum ve tavsiyeler, yorum ve tavsiyede bulunanların kişisel görüşlerine dayanmaktadır. Bu görüşler mali durumunuz ile risk ve getiri tercihlerinize uygun olmayabilir. Bu nedenle, sadece burada yer alan bilgilere dayanılarak yatırım kararı verilmesi beklentilerinize uygun sonuçlar doğurmayabilir.



TEKNİK BÜLTEN

PİRAMİT MENKUL KIYMETLER
www.piramitmenkul.com.tr

05.01.2021

PİRAMİT MENKUL KIYMETLER A.Ő.

Gümüşsuyu Mah. İnönü Cad. Işık Apt. No:53 Kat:5 Daire 9-10 Taksim/İstanbul
Tel: 0212 293 95 00 Faks: 0212 293 95 60

Şişli Şubesi

Halaskargazi Cad. No:111 D:4 Kat:1 Şişli/İstanbul
Tel: 0212 395 32 33 Faks: 0212 230 81 15

Balıkesir İrtibat Bürosu

Altıeylül Mah. Keçeci sok. Özcaner İşmerkezi No:17 K:1 Altıeylül/ Balıkesir
Tel: 0266 245 91 21 Faks: 0266 245 23 34

Sevgül DÜZGÜN
Araştırma Müdürü
212 3953213

sevgul.duzgun@piramitmenkul.com.tr

UYARI: Burada yer alan yatırım bilgi, yorum ve tavsiyeleri yatırım danışmanlığı kapsamında değildir. Yatırım danışmanlığı hizmeti; aracı kurumlar, portföy yönetim şirketleri, mevduat kabul etmeyen bankalar ile müşteri arasında imzalanacak yatırım danışmanlığı sözleşmesi çerçevesinde sunulmaktadır. Burada yer alan yorum ve tavsiyeler, yorum ve tavsiyede bulunanların kişisel görüşlerine dayanmaktadır. Bu görüşler mali durumunuz ile risk ve getiri tercihlerinize uygun olmayabilir. Bu nedenle, sadece burada yer alan bilgilere dayanılarak yatırım kararı verilmesi beklentilerinize uygun sonuçlar doğurmayabilir.