

31.12.2020

TEKNİK TAKİP LİSTESİ

Hisse	Kapanıő	Dirençler	Stop-loss
BIMAS	76,80	77,60-79,00	76,40
INDES	18,06	18,54-19,05	17,86
TAVHL	21,16	21,50-22,10	20,95
VESTL	21,10	21,55-22,20	20,90

UYARI: Burada yer alan yatırım bilgi, yorum ve tavsiyeleri yatırım danışmanlığı kapsamında değildir. Yatırım danışmanlığı hizmeti; aracı kurumlar, portföy yönetim şirketleri, mevduat kabul etmeyen bankalar ile müşteri arasında imzalanacak yatırım danışmanlığı sözleşmesi çerçevesinde sunulmaktadır. Burada yer alan yorum ve tavsiyeler, yorum ve tavsiyede bulunanların kişisel görüşlerine dayanmaktadır. Bu görüşler mali durumunuz ile risk ve getiri tercihlerinize uygun olmayabilir. Bu nedenle, sadece burada yer alan bilgilere dayanılarak yatırım kararı verilmesi beklentilerinize uygun sonuçlar doğurmayabilir.

31.12.2020

BIST-100

	Kapanış	Destek-1	Destek-2	Destek-3	Direnç-1	Direnç-2	Direnç-3
BIST100	1.479	1.460	1.450	1.435	1.485	1.500	1.520

BIST100 endeksi günü %1,38 oranında artışı ile yükseliş ile 1.479 puandan kapattı. Endekste hafta başından itibaren görülen alıcılı seyrin etkisi dün de devam etti. Güne 1.463 puandan artışı açılış ile başlayan endekste gün içi hareket aralığı ise 1.463-1.483 bandında gerçekleşti. Haftanın ilk yarısında 1.400 puanın aşılması ile yeni bir yükselen trendin etkisine giren endeks, son iki gündür kanal hareketinin üzerinde harekete başladı. Kanal üst bandının ve 5 günlük AO'nun yaklaştığı 1.460 puan üzerinde kalınması halinde pozitif görüntü 1.500 ve 1.520 dirençlerine doğru devam edebilir. Endekste momentumun güçlenmeye devam etmesi ve orta vadeli göstergesi MACD'nin de alım konumunu sürdürdüğünü izlemekteyiz. Dolar /TL kurundaki geri çekilmenin de etkisi ile endeks dolar bazında günü 2,00 cente yükselerek kapattı. Endekste 2,00 cent üzerine yerleşme olması halinde Ocak 2020 zirvesi 2,10 ve 2,25 cent dirençleri hedefe girebilir. Asya piyasaları bu sabah karışık seyrederken ABD vadeli yataya yakın alıcılı seyreliyor. BIST100 endeksinin yılın son işlem gününde pozitif ayrışarak güne alıcılı başlayacağını düşünmekteyiz. Yurtiçinde TCMB Para Politikası Kurulu toplantı özeti ve dış ticaret verilerinin takip edileceği bugün, BIST 100 endeksinde 1.485 ve 1.500 direnç noktalarını, 1.460 ilk destek noktası olarak izlenebilir.

BIST100Haftalık Grafik

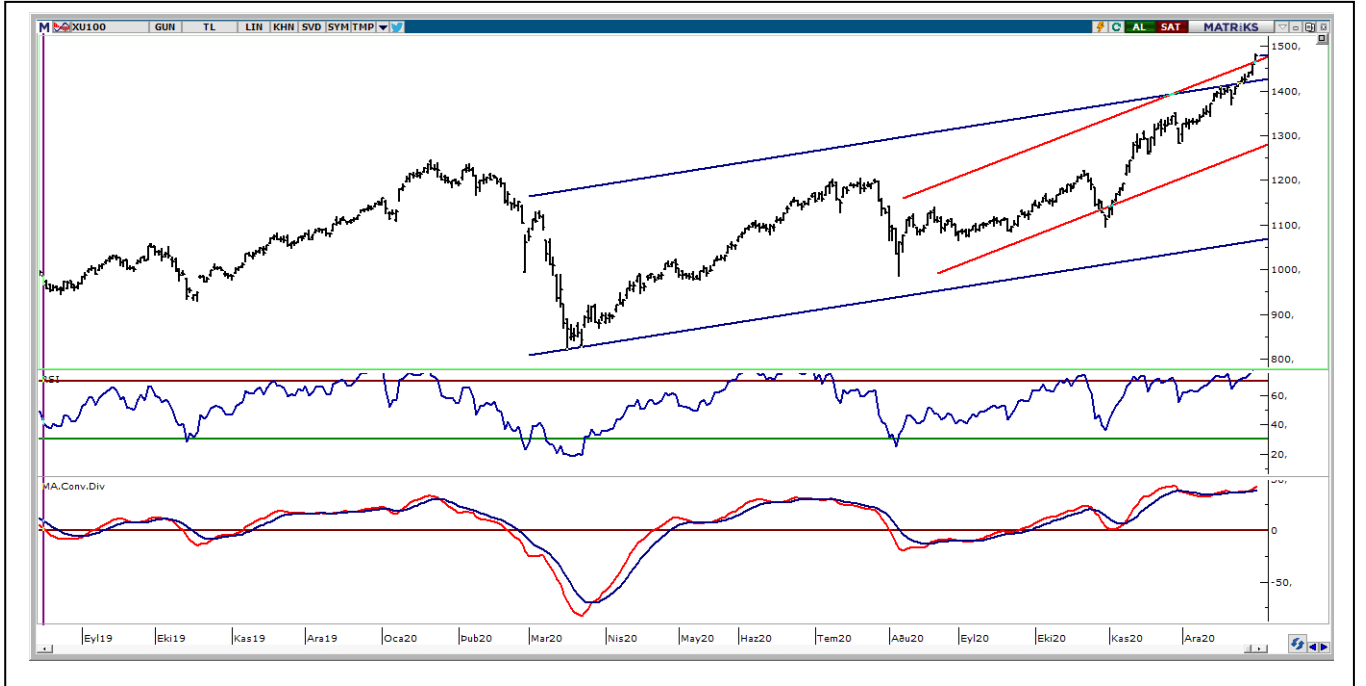

UYARI: Burada yer alan yatırım bilgi, yorum ve tavsiyeleri yatırım danışmanlığı kapsamında değildir. Yatırım danışmanlığı hizmeti; aracı kurumlar, portföy yönetim şirketleri, mevduat kabul etmeyen bankalar ile müşteri arasında imzalanacak yatırım danışmanlığı sözleşmesi çerçevesinde sunulmaktadır. Burada yer alan yorum ve tavsiyeler, yorum ve tavsiyede bulunanların kişisel görüşlerine dayanmaktadır. Bu görüşler mali durumunuz ile risk ve getiri tercihlerinize uygun olmayabilir. Bu nedenle, sadece burada yer alan bilgilere dayanarak yatırım kararı verilmesi beklentilerinize uygun sonuçlar doğurmayabilir.

VIOP30 Yakın Vade Kontratı

	Uzlaşma Fiyatı	Destek-1	Destek-2	Destek-3	Direnç-1	Direnç-2	Direnç-3
VIOP30	1.644	1.625	1.610	1.590	1.650	1.670	1.685

VIOP30 Yakın Vade Kontratı, günü 1.644 uzlaşma fiyatından kapattı. Kontratta gün içi işlemlerde 1.628-1.650 aralığında pozitif yönde hareket edildi. Hafta başından itibaren pozitif görüntünün arttığı Kontrat, son iki işlem gününde yükselen kanal üst bandı üzerinde hareket başladı. Bu seviye altında ise 1.600 önemli destek konumundadır. Kontratın üst bandı ve 5 günlük AO'sunun bulunduğu 1.625-1.620 destek bölgesi korunduğu sürece 1.670 ve 1.685 hedefe girebilir.

VIOP30 Yakın Vade Kontratı HaftalıkGrafik

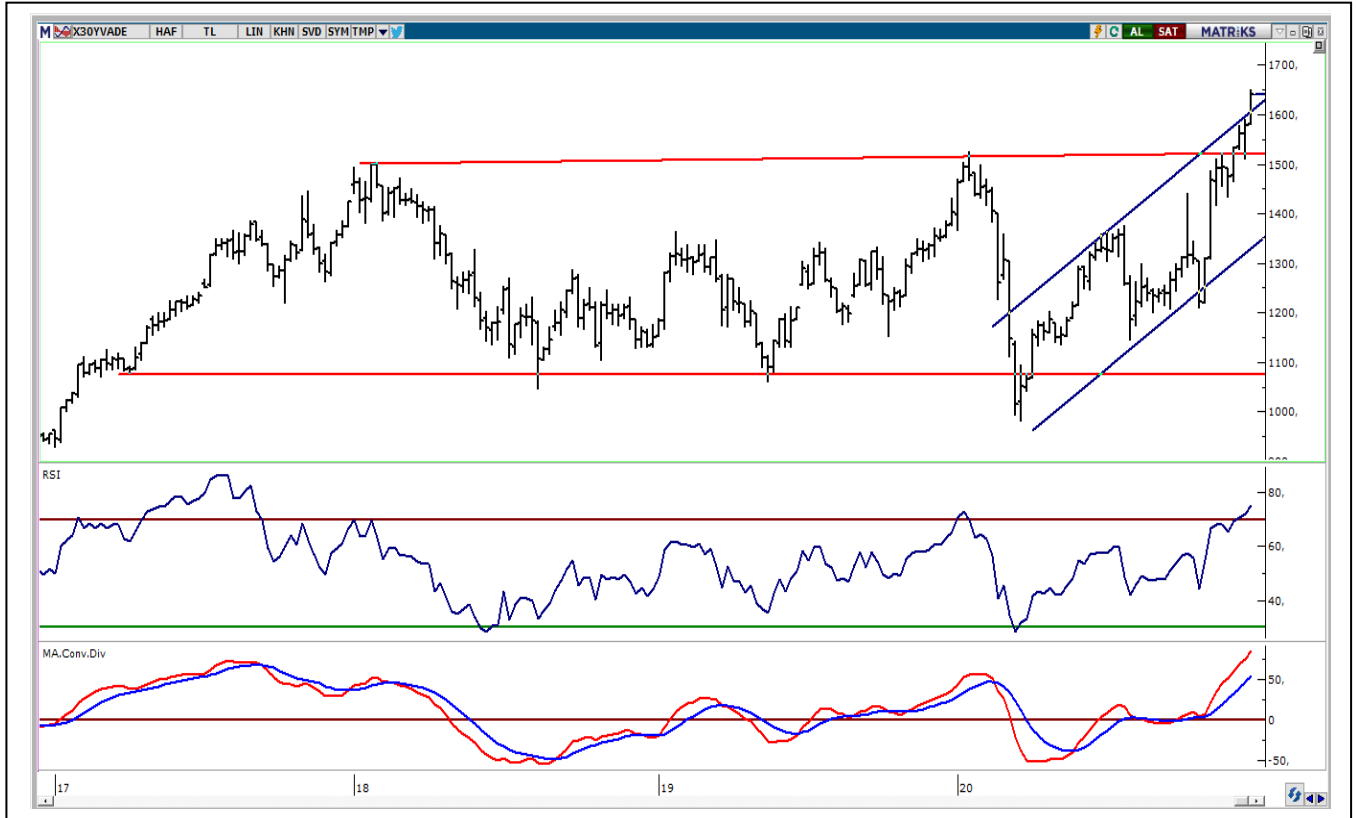

UYARI: Burada yer alan yatırım bilgi, yorum ve tavsiyeleri yatırım danışmanlığı kapsamında değildir. Yatırım danışmanlığı hizmeti; aracı kurumlar, portföy yönetim şirketleri, mevduat kabul etmeyen bankalar ile müşteri arasında imzalanacak yatırım danışmanlığı sözleşmesi çerçevesinde sunulmaktadır. Burada yer alan yorum ve tavsiyeler, yorum ve tavsiyede bulunanların kişisel görüşlerine dayanmaktadır. Bu görüşler mali durumunuz ile risk ve getiri tercihlerinize uygun olmayabilir. Bu nedenle, sadece burada yer alan bilgilere dayanarak yatırım kararı verilmesi beklentilerinize uygun sonuçlar doğurmayabilir.

31.12.2020

USDTRY

	Son	Destek-1	Deste-2	Destek-3	Direnç-1	Direnç-2	Direnç-3
Dolar/TL	7,37	7,35	7,28	7,20	7,48	7,54	7,60

Küresel piyasalarda teşvik paketi, aşı haberleri ve Brexit ticaret anlaşması ile artan risk iştahının etkisi yılın son işlem gününde de devam etmektedir. Dolar endeksinde (DXY) artan satıcılı görüntü ile dün 90,00 desteği altında hareket başladı. DXY'de 90,00 seviyesi altında negatif görüntü 89,30 ilk destek olmak üzere, 2018 dip noktası olan 88,253 gündeme gelebilir. 5 haftalık AO'nun da 90,00 da seviyesine yaklaşması nedeniyle, kısa vadeli yönde bu seviye önemli dirence dönüştü. Dolar endeksindeki zayıflık ve TCMB'nin faiz artırımı kararı ile TL varlıklara artan ilgi ile yönünü aşağı çeviren dolar/TL kurunda dün en düşük 7,30 test edildi. Kurda yukarı yönde takip ettiğimiz 7,40 ve 7,50 seviyeleri geçilmedikçe zayıf görüntü devam edebilir. Aşağı yönde 7,30 ve 7,22 destekleri oluşturmaktadır.

Dolar/TL Grafik

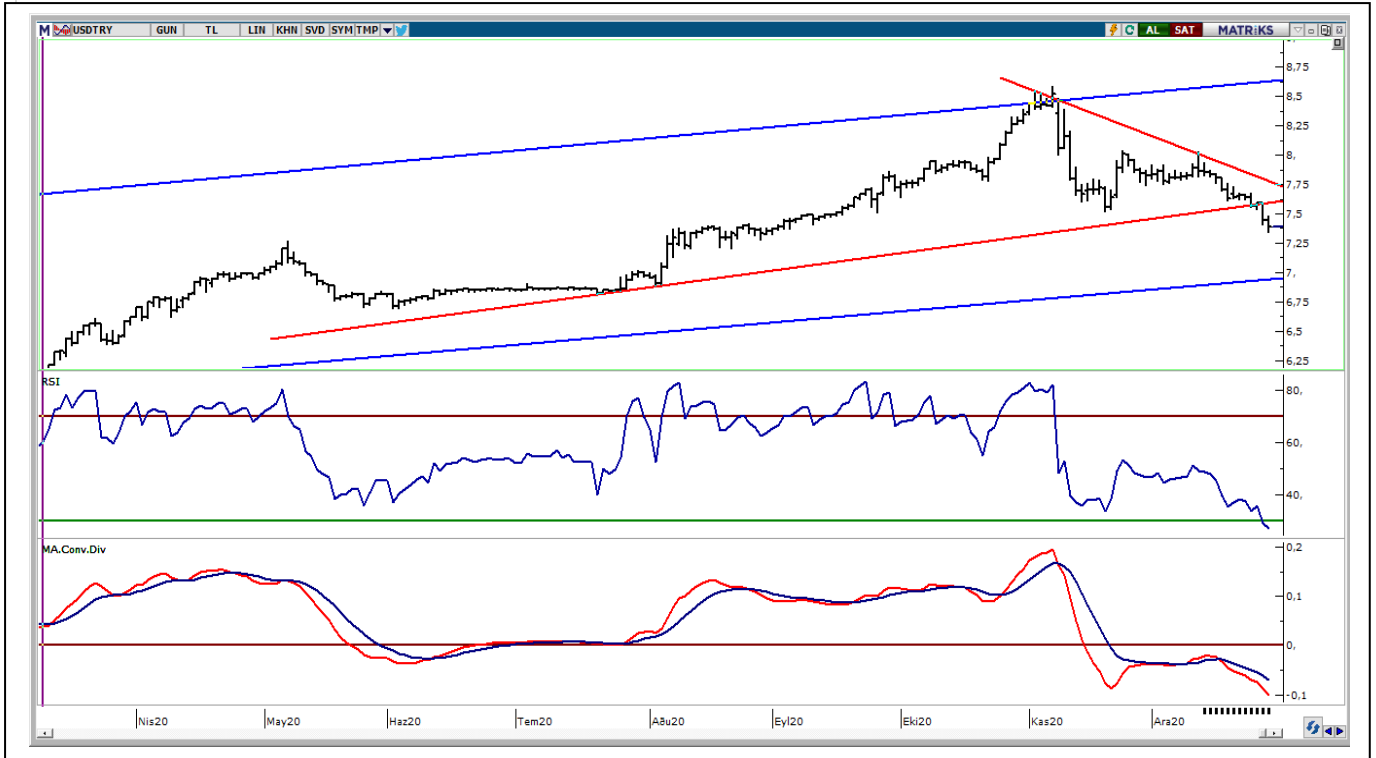

UYARI: Burada yer alan yatırım bilgi, yorum ve tavsiyeleri yatırım danışmanlığı kapsamında değildir. Yatırım danışmanlığı hizmeti; aracı kurumlar, portföy yönetim şirketleri, mevduat kabul etmeyen bankalar ile müşteri arasında imzalanacak yatırım danışmanlığı sözleşmesi çerçevesinde sunulmaktadır. Burada yer alan yorum ve tavsiyeler, yorum ve tavsiyede bulunanların kişisel görüşlerine dayanmaktadır. Bu görüşler mali durumunuz ile risk ve getiri tercihlerinize uygun olmayabilir. Bu nedenle, sadece burada yer alan bilgilere dayanarak yatırım kararı verilmesi beklentilerinize uygun sonuçlar doğurmayabilir.

BIST30 Destek Direnç Analizi

Kod	Kapanış	Pivot	Destek 1	Destek 2	Direnç 1	Direnç 2	% Değişim	F/K	PD/DD	Piyasa Değ. Mn TL
AKBNK	6,90	6,82	6,72	6,54	4,23	6,24	0,61	35.880	6,90	6,82
ARCLK	30,48	30,60	30,36	30,24	-0,20	10,70	1,62	20.596	30,48	30,60
ASELS	18,44	18,43	17,94	17,45	3,02	9,66	2,60	42.043	18,44	18,43
BIMAS	76,80	76,20	75,60	74,40	1,59	22,20	8,68	46.633	76,80	76,20
DOHOL	3,05	3,07	3,02	2,99	-0,33	5,01	0,94	7.982	3,05	3,07
EKGYO	2,15	2,16	2,14	2,12	-0,46	7,00	0,57	8.170	2,15	2,16
EREGL	15,21	15,24	14,89	14,58	1,88	31,74	1,32	53.235	15,21	15,24
GARAN	10,37	10,27	10,15	9,94	3,49	6,86	0,72	43.554	10,37	10,27
GUBRF	84,05	81,63	79,22	74,38	9,94	419,91	49,44	28.073	84,05	81,63
ISCTR	7,00	6,99	6,92	6,83	1,45	4,20	0,49	31.500	7,00	6,99
KRDM	5,73	5,74	5,63	5,52	1,42	0,00	1,89	4.471	5,73	5,74
KCHOL	20,94	20,88	20,68	20,42	1,55	6,77	1,22	53.102	20,94	20,88
KOZAL	97,15	97,43	94,27	91,38	1,99	7,58	2,06	14.815	97,15	97,43
KOZAA	15,60	15,76	15,44	15,29	0,26	7,60	1,76	6.054	15,60	15,76
MGROS	42,18	42,34	41,94	41,70	-0,24	0,00	79,59	7.637	42,18	42,34
OYAKC	8,79	8,71	8,55	8,30	3,78	67,45	4,90	10.195	8,79	8,71
PGSUS	74,55	75,22	72,88	71,22	1,77	0,00	1,30	7.626	74,55	75,22
PETKM	5,06	5,06	5,02	4,97	0,00	24,26	2,48	12.824	5,06	5,06
SAHOL	11,44	11,44	11,25	11,05	0,09	4,94	0,64	23.342	11,44	11,44
SISE	7,28	7,28	7,23	7,18	0,69	11,51	1,02	22.300	7,28	7,28
HALKB	5,63	5,63	5,43	5,22	3,87	4,82	0,33	13.927	5,63	5,63
TSKB	1,80	1,81	1,78	1,77	0,00	7,69	0,89	5.040	1,80	1,81
TAVHL	21,16	21,23	20,89	20,63	0,95	0,00	0,84	7.687	21,16	21,23
TKFEN	16,56	16,63	16,45	16,35	0,06	55,14	1,00	6.127	16,56	16,63
TCELL	16,24	16,17	16,07	15,89	1,69	9,68	1,76	35.728	16,24	16,17
TUPRS	108,00	108,83	107,07	106,13	-1,28	0,00	2,80	27.045	108,00	108,83
THYAO	12,90	12,99	12,80	12,69	-0,08	0,00	0,40	17.802	12,90	12,99
TTKOM	8,63	8,60	8,54	8,44	0,82	11,54	2,82	30.205	8,63	8,60
VAKBN	4,76	4,75	4,65	4,53	2,37	3,31	0,42	18.591	4,76	4,75
YKBNK	3,09	3,09	3,06	3,04	0,98	5,70	0,56	26.101	3,09	3,09

UYARI: Burada yer alan yatırım bilgi, yorum ve tavsiyeleri yatırım danışmanlığı kapsamında değildir. Yatırım danışmanlığı hizmeti; aracı kurumlar, portföy yönetim şirketleri, mevduat kabul etmeyen bankalar ile müşteri arasında imzalanacak yatırım danışmanlığı sözleşmesi çerçevesinde sunulmaktadır. Burada yer alan yorum ve tavsiyeler, yorum ve tavsiyede bulunanların kişisel görüşlerine dayanmaktadır. Bu görüşler mali durumunuz ile risk ve getiri tercihlerinize uygun olmayabilir. Bu nedenle, sadece burada yer alan bilgilere dayanarak yatırım kararı verilmesi beklentilerinize uygun sonuçlar doğurmayabilir.

PİVOT DESTEK -DİRENÇ NOKTALARI

Pivot noktaları bir teknik analiz yöntemidir. İşlem yapılan enstrümanda destek ve direnç noktalarının belirlenmesinde kullanılır. Pivot noktaları sayesinde trendin deęiŐtięi noktalar, ayı piyasasından boęa piyasasına veya tam tersi boęa piyasasından ayı piyasasına geçiŐler tahmin edilebilir.Pivot hesaplamada en yüksek ve en düşük ve kapanıŐ fiyatları pivot belirlemede kullanılmaktadır. Pivot hesaplamada birçoę hesaplama kullanılabilmekte olup bu analizde klasik yöntem kullanılmaktadır.

Pivot Noktası (PP) = (En Yüksek + En Düşük + KapanıŐ) / 3

1. Destek (S1) = (2*PP) – Yüksek

2.Destek (S2) = PP – (R1 – S1)

1. Direnç (R1) = (2*PP) – En Düşük

2. Direnç (R2) = PP + (R1 – S1)

GÜNLÜK PARA GİRİŐİ OLAN HİSSELER - İlk 5 Kurum (TL)

Sıra	Hisse	Kapanıő	Alıcılar Hacim	Satıcılar Hacim	Para Giriő
1	THYAO	12,91	117.768.300	-69.735.680	48.032.620
2	BIMAS	75,60	55.370.360	-34.033.430	21.336.930
3	YKBNK	3,06	53.185.070	-34.799.700	18.385.370
4	PETKM	5,06	85.088.200	-68.165.430	16.922.770
5	EREGL	14,93	47.411.820	-34.183.720	13.228.100
6	GARAN	10,02	105.344.600	-92.410.870	12.933.730
7	SISE	7,23	109.587.700	-97.076.450	12.511.250
8	AKBNK	6,62	50.347.030	-38.077.200	12.269.830
9	KARTN	104,70	36.491.380	-25.492.930	10.998.450
10	DOHOL	3,06	39.114.220	-28.897.840	10.216.380
11	TAVHL	20,96	24.141.770	-16.473.400	7.668.370
12	TOASO	33,96	30.835.170	-23.273.180	7.561.990
13	VAKBN	4,65	36.079.690	-28.626.420	7.453.270
14	PEKGY	2,71	24.277.470	-17.043.320	7.234.150
15	SAHOL	11,43	35.340.840	-28.864.720	6.476.120
16	KOZAA	15,56	25.847.270	-20.235.960	5.611.310
17	BERA	17,51	15.227.900	-9.635.736	5.592.164
18	MGROS	42,28	23.042.340	-17.779.030	5.263.310
19	ISCTR	6,90	40.135.860	-35.213.450	4.922.410
20	TSKB	1,80	25.940.220	-21.050.780	4.889.440
21	KCHOL	20,62	31.519.270	-26.664.790	4.854.480
22	PGSUS	73,25	34.629.260	-29.900.330	4.728.930
23	ODAS	3,85	44.542.160	-40.076.030	4.466.130
24	EKGYO	2,16	23.154.210	-19.182.080	3.972.130
25	CMBTN	263,70	10.069.870	-6.218.853	3.851.017
26	DOCO	557,40	9.179.740	-5.334.851	3.844.889
27	DOAS	30,22	12.394.430	-8.713.846	3.680.584
28	ALBRK	1,95	21.938.740	-18.489.490	3.449.250
29	IPEKE	13,17	15.821.460	-12.375.600	3.445.860
30	BJKAS	4,23	12.120.890	-8.803.509	3.317.381
31	JANTS	330,00	14.688.510	-11.920.340	2.768.170
32	YAYLA	4,92	9.733.100	-7.040.106	2.692.994
33	BUCIM	11,19	11.873.970	-9.241.007	2.632.963
34	GLYHO	4,70	9.524.072	-6.987.648	2.536.424
35	AVHOL	5,84	5.918.502	-3.558.580	2.359.922
36	VESBE	39,80	15.493.170	-13.219.860	2.273.310
37	YUNSA	15,17	7.552.735	-5.369.281	2.183.454
38	KUTPO	49,20	5.596.952	-3.524.897	2.072.055
39	POLHO	4,08	7.570.536	-5.646.585	1.923.951
40	BRISA	19,92	5.523.529	-3.777.804	1.745.725

UYARI: Burada yer alan yatırım bilgi, yorum ve tavsiyeleri yatırım danışmanlığı kapsamında değildir. Yatırım danışmanlığı hizmeti; aracı kurumlar, portföy yönetim şirketleri, mevduat kabul etmeyen bankalar ile müşteri arasında imzalanacak yatırım danışmanlığı sözleşmesi çerçevesinde sunulmaktadır. Burada yer alan yorum ve tavsiyeler, yorum ve tavsiyede bulunanların kişisel görüşlerine dayanmaktadır. Bu görüşler mali durumunuz ile risk ve getiri tercihlerinize uygun olmayabilir. Bu nedenle, sadece burada yer alan bilgilere dayanılarak yatırım kararı verilmesi beklentilerinize uygun sonuçlar doğurmayabilir.

31.12.2020

GÜNLÜK PARA ÇIKIŐI OLAN HİSSELER - İİK 5 Kurum (TL)

Sıra	Hisse	Kapanıő	Alıcılar Hacim	Satıcılar Hacim	Para Çıkıőı
1	PETKM	4,96	51.142.110	-86.588.060	-35.445.950
2	THYAO	12,62	71.292.350	-95.394.860	-24.102.500
3	VESTL	21,40	29.961.240	-41.274.500	-11.313.270
4	TSPOR	2,45	20.145.320	-30.652.780	-10.507.450
5	TTKOM	8,46	34.874.250	-44.939.440	-10.065.190
6	KOZAL	95,20	53.972.500	-62.815.060	-8.842.560
7	DOHOL	3,00	32.953.220	-41.034.120	-8.080.900
8	ALARK	8,27	16.876.830	-24.556.690	-7.679.866
9	ALKIM	14,48	9.282.122	-16.064.200	-6.782.078
10	BJKAS	4,43	13.856.820	-20.530.150	-6.673.327
11	ANHYT	8,39	8.281.861	-14.630.460	-6.348.596
12	BRSAN	27,94	13.533.260	-19.733.050	-6.199.790
13	NETAS	25,10	7.774.954	-13.408.740	-5.633.783
14	TKFEN	16,86	27.734.660	-32.900.930	-5.166.268
15	SAHOL	10,87	12.609.760	-17.631.700	-5.021.946
16	TURSG	6,66	28.035.680	-32.825.220	-4.789.540
17	KOZAA	15,57	25.774.350	-30.346.540	-4.572.192
18	OYAKC	8,65	10.992.830	-15.026.950	-4.034.123
19	SNGYO	4,19	11.437.640	-15.359.050	-3.921.412
20	VAKBN	4,63	36.835.280	-40.513.130	-3.677.856
21	ALBRK	1,98	12.719.040	-16.247.330	-3.528.294
22	IPEKE	13,20	15.255.520	-18.398.040	-3.142.515
23	AKCNS	16,55	3.290.629	-6.426.286	-3.135.658
24	MGROS	41,42	9.235.845	-12.260.250	-3.024.405
25	ARCLK	30,72	25.126.620	-28.136.470	-3.009.854
26	KERVY	6,67	5.492.090	-8.246.676	-2.754.586
27	ULKER	22,78	10.026.910	-12.636.290	-2.609.376
28	MERKO	7,98	9.568.456	-11.827.230	-2.258.770
29	KRDMB	5,22	5.490.836	-7.685.757	-2.194.921
30	ASELS	18,01	15.927.930	-18.112.590	-2.184.658
31	KARSN	3,14	16.123.370	-18.216.240	-2.092.875
32	HURGZ	2,15	4.697.533	-6.752.116	-2.054.583
33	EREGL	14,20	28.746.780	-30.578.440	-1.831.662
34	ISYAT	3,27	3.053.310	-4.874.154	-1.820.844
35	DOAS	28,46	4.607.918	-6.369.925	-1.762.007
36	SOKM	12,81	7.677.899	-9.401.448	-1.723.549
37	GSRAY	4,09	15.355.690	-16.990.710	-1.635.012
38	SONME	65,20	5.340.568	-6.962.508	-1.621.940
39	CRFSA	71,80	4.300.799	-5.906.254	-1.605.455
40	EGEEN	1.804,30	21.434.870	-23.025.950	-1.591.082

UYARI: Burada yer alan yatırım bilgi, yorum ve tavsiyeleri yatırım danışmanlıđı kapsamında deđildir. Yatırım danışmanlıđı hizmeti; aracı kurumlar, portföy yönetim şirketleri, mevduat kabul etmeyen bankalar ile müşteri arasında imzalanacak yatırım danışmanlıđı sözleşmesi çerçevesinde sunulmaktadır. Burada yer alan yorum ve tavsiyeler, yorum ve tavsiyede bulunanların kişisel görüşlerine dayanmaktadır. Bu görüşler mali durumunuz ile risk ve getiri tercihlerinize uygun olmayabilir. Bu nedenle, sadece burada yer alan bilgilere dayanılarak yatırım kararı verilmesi beklentilerinize uygun sonuçlar doğurmayabilir.

İNDİKATÖR BİLGİLENDİRMEŐİ

RSI:Göreceli güç indeksi anlamına gelir, 0 ve 100 arasında deęişen deęerler verir. RSI genellikle 70 çizgisi ve üzerindeyse fiyatlar aşırı yüksek, 30 çizgisi ve altındaysa aşırı düşük olarak deęerlendirilir. RSI trend yönünü belirlemekte de yardımcıdır. RSI'nın 30 çizgisinin altına düşüp tekrar yükselmeye başlaması durumunda alım sinyali olarak, 70 çizgisinin üzerine çıkıp tepe yaptıktan sonra aşağı dönmesi durumunda satım sinyali olarak deęerlendirilir.

MOMENTUM: Göstergede 100 referans çizgisi olarak alınır. Göstergenin referans çizgisinin altında harekete başlaması "SAT", referans çizgisinin üzerine çıkması "AL" sinyali olarak deęerlendirilir. Momentumun aşırı satış bölgesinden dönüş eğiliminde olması kısa vadede düşüşün tamamlandığını, momentumun belirli bir tepe yapıp aşağı doğru dönmesi, fiyatlardaki artış hızının yavaşladığını ve fiyatların bir süre sonra gerilemeye başlayacağını gösterir. Gösterge 115 çizgisinin üzerindeyken aşırı alım bölgesinde, 85 çizgisinin altındayken aşırı satım bölgesinde olarak yorumlanır.

STOCHASTIC: Stochastic göstergesi "0" ile "100" rakamları arasında dalgalanma gösterir. Gösterge 80'nin üzerine yükseldiğinde aşırı yüksek fiyatları (SAT sinyali), 20'nin altına gerilediğinde ise aşırı düşük fiyatları (AL sinyali) olarak deęerlendirilir. Stochastic trendlerin yönünün sonlanabileceęi noktaları tahmin etmekte kullanılır. Ayrıca tek başına alım-satım sinyalleri için de kullanılmaktadır.

MACD: Orta vadeli göstergelerin en önemlilerinden olan MACD, trend takip edici bir göstergedir. MACD hesaplanırken 12 günlük üssel hareketli ortalamadan 26 günlük üssel hareketli ortalama çıkarılır. Matematiksel olarak iki ayrı hareketli ortalamanın farkını yansıttığından dolayı MACD göstergesinin ortasından 0 (sıfır) eksenini geçmektedir. MACD göstergesinin 9 günlük deęerlerinden oluşan ve TRIGGER adı verilen ikinci hareketli ortalama göstergenin ikinci eğrisini oluşturur ve kesikli çizgiler ile gösterilir. MACD çizgisi kesikli sinyal çizgisini yukarıdan aşağıya doğru kestiğinde "SAT", aşağıdan yukarıya doğru kestiğinde ise "AL" sinyali olarak yorumlanır.

UYARI: Burada yer alan yatırım bilgi, yorum ve tavsiyeleri yatırım danışmanlığı kapsamında deęildir. Yatırım danışmanlığı hizmeti; aracı kurumlar, portföy yönetim şirketleri, mevduat kabul etmeyen bankalar ile müşteri arasında imzalanacak yatırım danışmanlığı sözleşmesi çerçevesinde sunulmaktadır. Burada yer alan yorum ve tavsiyeler, yorum ve tavsiyede bulunanların kişisel görüşlerine dayanmaktadır. Bu görüşler mali durumunuz ile risk ve getiri tercihlerinize uygun olmayabilir. Bu nedenle, sadece burada yer alan bilgilere dayanılarak yatırım kararı verilmesi beklentilerinize uygun sonuçlar doğurmayabilir.



TEKNİK BÜLTEN

PİRAMİT MENKUL KIYMETLER
www.piramitmenkul.com.tr

31.12.2020

PİRAMİT MENKUL KIYMETLER A.Ő.

Gümüşsuyu Mah. İnönü Cad. Işık Apt. No:53 Kat:5 Daire 9-10 Taksim/İstanbul
Tel: 0212 293 95 00 Faks: 0212 293 95 60

Şişli Şubesi

Halaskargazi Cad. No:111 D:4 Kat:1 Şişli/İstanbul
Tel: 0212 395 32 33 Faks: 0212 230 81 15

Balıkesir İrtibat Bürosu

Altıeylül Mah. Keçeci sok. Özcaner İşmerkezi No:17 K:1 Altıeylül/ Balıkesir
Tel: 0266 245 91 21 Faks: 0266 245 23 34

Sevgül DÜZGÜN
Araştırma Müdürü
212 3953213

sevgul.duzgun@piramitmenkul.com.tr

UYARI: Burada yer alan yatırım bilgi, yorum ve tavsiyeleri yatırım danışmanlığı kapsamında değildir. Yatırım danışmanlığı hizmeti; aracı kurumlar, portföy yönetim şirketleri, mevduat kabul etmeyen bankalar ile müşteri arasında imzalanacak yatırım danışmanlığı sözleşmesi çerçevesinde sunulmaktadır. Burada yer alan yorum ve tavsiyeler, yorum ve tavsiyede bulunanların kişisel görüşlerine dayanmaktadır. Bu görüşler mali durumunuz ile risk ve getiri tercihlerinize uygun olmayabilir. Bu nedenle, sadece burada yer alan bilgilere dayanarak yatırım kararı verilmesi beklentilerinize uygun sonuçlar doğurmayabilir.