

TEKNİK TAKİP LİSTESİ

Hisse	Kapanıő	Dirençler	Stop-loss
GARAN	10,02	10,30-10,55	9,88
POLHO	4,08	4,24-4,45	4,00
TAVHL	20,96	21,50-22,10	20,80
ZOREN	2,70	2,78-2,90	2,66

UYARI: Burada yer alan yatırım bilgi, yorum ve tavsiyeleri yatırım danışmanlığı kapsamında değildir. Yatırım danışmanlığı hizmeti; aracı kurumlar, portföy yönetim şirketleri, mevduat kabul etmeyen bankalar ile müşteri arasında imzalanacak yatırım danışmanlığı sözleşmesi çerçevesinde sunulmaktadır. Burada yer alan yorum ve tavsiyeler, yorum ve tavsiyede bulunanların kişisel görüşlerine dayanmaktadır. Bu görüşler mali durumunuz ile risk ve getiri tercihlerinize uygun olmayabilir. Bu nedenle, sadece burada yer alan bilgilere dayanılarak yatırım kararı verilmesi beklentilerinize uygun sonuçlar doğurmayabilir.

30.12.2020

BİST-100

	Kapanış	Destek-1	Destek-2	Destek-3	Direnç-1	Direnç-2	Direnç-3
BİST100	1.459	1.440	1.420	1.400	1.470	1.485	1.500

BİST100 endeksi günü %1,42 oranında artışı ile 1.459 puandan kapattı. Endeks güne alıcılı başladıktan sonra pozitif görüntüsünü sürdürdü. Güne pozitif bir görüntü ile 1.442 puandan başlayan Endeks gün içinde ise 1.436-1.459 hareket etti. Son iki haftadır yükselen trendin güç kazandığı endekste, dün 1.450 üzerinde gün kapatıldı. Kısa vadede bu seviye üzerinde kapanışların devam etmesi halinde yukarıda yeni hedef seviyeler gündeme gelebilir. Endekste 1.450 üzerine yerleşmede 1.470 ve 1.485 seviyeleri hedefe girebilir. Aşağı yönde ise 1.435 (5 günlük AO), 1.420 ve 1.400 (22 günlük AO) kısa vadeli ilk destekleri oluşturmaktadır. Endeks dolar bazında günü 1,96 cente yükselerek kapattı. Endekste 1,90 cent üzerinde kapanışların devam etmesi halinde 2,00 ve 2,10 (Ocak 2020 zirvesi) cent dirençleri test edilebilir. Yılın son haftasında aşırı ve teşvik haberleri fiyatlanmaya devam etmektedir. Asya piyasaları bu sabah karışık bir seyir izlerken ve ABD vadeli endekslerin eksiye kapanışının ardından yükseldi. BİST100 endeksinin güne pozitif açılış ile başlayacağını ve 1.460 puan seviyesi üzerinde tutunması halinde ise 1.470 - 1.485 dirençlerinin hedeflenebileceğini düşünmekteyiz.

BİST100Haftalık Grafik

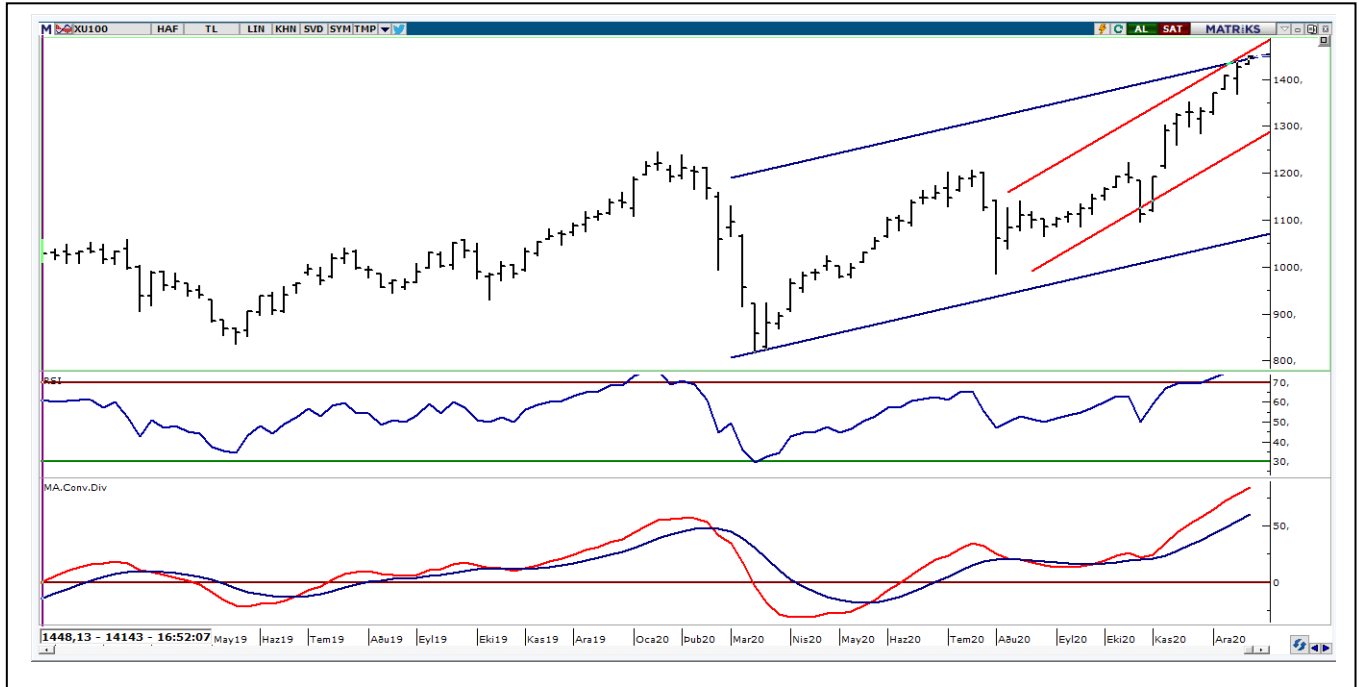

UYARI: Burada yer alan yatırım bilgi, yorum ve tavsiyeleri yatırım danışmanlığı kapsamında değildir. Yatırım danışmanlığı hizmeti; aracı kurumlar, portföy yönetim şirketleri, mevduat kabul etmeyen bankalar ile müşteri arasında imzalanacak yatırım danışmanlığı sözleşmesi çerçevesinde sunulmaktadır. Burada yer alan yorum ve tavsiyeler, yorum ve tavsiyede bulunanların kişisel görüşlerine dayanmaktadır. Bu görüşler mali durumunuz ile risk ve getiri tercihlerinize uygun olmayabilir. Bu nedenle, sadece burada yer alan bilgilere dayanarak yatırım kararı verilmesi beklentilerinize uygun sonuçlar doğurmayabilir.

VIOP30 Yakın Vade Kontratı

	Uzlaşma Fiyatı	Destek-1	Destek-2	Destek-3	Direnç-1	Direnç-2	Direnç-3
VIOP30	1,632	1.605	1.585	1.570	1.635	1.650	1.670

VIOP30 Yakın Vade Kontratı, günü 1.632 uzlaşma fiyatından kapattı. Kontratta gün içi işlemlerde 1.584-1.643 aralığında pozitif yönde hareket edildi. Pozitif görüntünün güçlendiği Kontratta, 1.600 direnci hedeflendi. Kısa vadede 1.600 (5 günlük AO) korunduğu sürece 1.650 ve 1.670 hedefe girebilir. Kontratta aşağı yönde kar satışlarında ise 1.600, 1.585 ve 1.570 destekler olarak izlenebilir.

VIOP30 Yakın Vade Kontratı Haftalık Grafik



UYARI: Burada yer alan yatırım bilgi, yorum ve tavsiyeleri yatırım danışmanlığı kapsamında değildir. Yatırım danışmanlığı hizmeti; aracı kurumlar, portföy yönetim şirketleri, mevduat kabul etmeyen bankalar ile müşteri arasında imzalanacak yatırım danışmanlığı sözleşmesi çerçevesinde sunulmaktadır. Burada yer alan yorum ve tavsiyeler, yorum ve tavsiyede bulunanların kişisel görüşlerine dayanmaktadır. Bu görüşler mali durumunuz ile risk ve getiri tercihlerinize uygun olmayabilir. Bu nedenle, sadece burada yer alan bilgilere dayanarak yatırım kararı verilmesi beklentilerinize uygun sonuçlar doğurmayabilir.

30.12.2020

USDTRY

	Son	Destek-1	Deste-2	Destek-3	Direnç-1	Direnç-2	Direnç-3
Dolar/TL	7,38	7,35	7,28	7,20	7,48	7,54	7,60

Küresel piyasalarda yılın son haftasında risk iştahı pozitif, dolar endeksinde (DXY) zayıf seyrir sürüyor. Kovid-19 salgınına yönelik ekonomik destek paketine dair belirsizliğin ortadan kalkmasıyla haftaya pozitif risk iştahı ile başlayan küresel piyasalar, destek paketinde yer alan 600 USD'lık nakit yardımının 2 bin USD'na çıkarılması girişimine ilişkin gelişmelerin de etkisiyle olumlu seyrini artırdı. DXY'de günlük hareket bandı 89,853-90,227 aralığında gerçekleşti. Kısa vadeli yönde izlediğimiz 90,00- 90,40 bandını aşağı yönde kırılması halinde 2018 dip noktası olan 88,253 gündeme gelebilir. Bu hafta 90,250'ye gerileyen 5 haftalık AO yukarı geçilmedikçe zayıf görünümün devam etmesi beklenebilir. TCMB'nin faiz artırımı kararı ile pozitif fiyatlanan TL varlıklarda, yeni hafta da olumlu görüntü devam etmektedir. Kurda 200 günlük AO 7,54'ün kırılması ile başlayan negatif eğilimin etkisi dün 7,3462'ye kadar sürdü. Dünkü işlemler sonunda 5 günlük AO'sı 7,48'e gerileyerek kısa vadeli yönde ilk dirence dönüştü. Genel görüşümüz 7,48-7,54 dirençleri altında negatif görüntünün devam edebileceği şeklindedir.

Dolar/TL Grafik

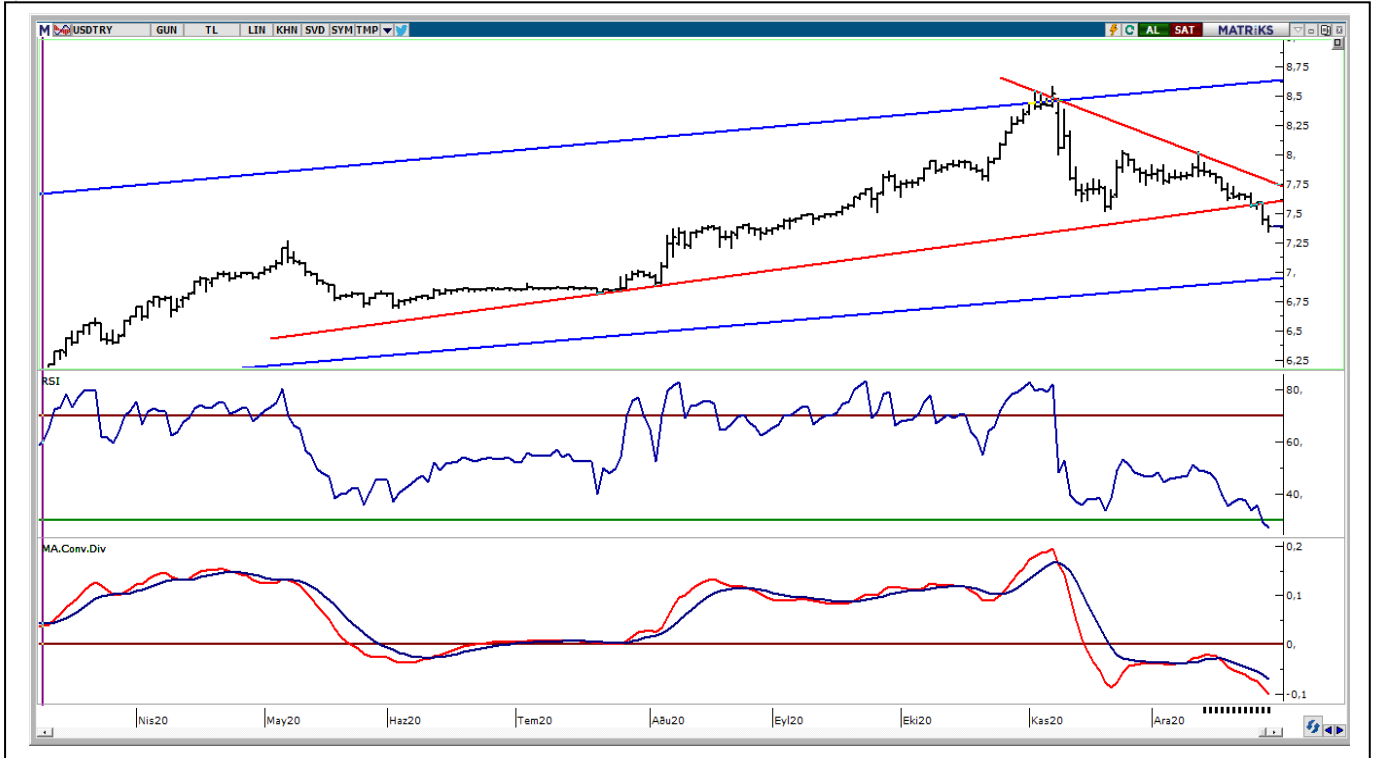

UYARI: Burada yer alan yatırım bilgi, yorum ve tavsiyeleri yatırım danışmanlığı kapsamında değildir. Yatırım danışmanlığı hizmeti; aracı kurumlar, portföy yönetim şirketleri, mevduat kabul etmeyen bankalar ile müşteri arasında imzalanacak yatırım danışmanlığı sözleşmesi çerçevesinde sunulmaktadır. Burada yer alan yorum ve tavsiyeler, yorum ve tavsiyede bulunanların kişisel görüşlerine dayanmaktadır. Bu görüşler mali durumunuz ile risk ve getiri tercihlerinize uygun olmayabilir. Bu nedenle, sadece burada yer alan bilgilere dayanarak yatırım kararı verilmesi beklentilerinize uygun sonuçlar doğurmayabilir.

BIST30 Destek Direnç Analizi

Kod	Kapanış	Pivot	Destek 1	Destek 2	Direnç 1	Direnç 2	% Değişim	F/K	PD/DD	Piyasa Değ. Mn TL
AKBNK	6,62	6,57	6,52	6,42	1,22	5,99	0,58	34.424	6,62	6,57
ARCLK	30,54	30,61	30,27	30,01	-0,59	10,72	1,63	20.637	30,54	30,61
ASELS	17,90	17,92	17,77	17,65	-0,61	9,37	2,53	40.812	17,90	17,92
BIMAS	75,60	74,92	73,98	72,37	2,79	21,86	8,54	45.904	75,60	74,92
DOHOL	3,06	3,05	2,99	2,93	2,00	5,03	0,94	8.008	3,06	3,05
EKGYO	2,16	2,15	2,13	2,09	0,00	7,04	0,58	8.208	2,16	2,15
EREGL	14,93	14,66	14,40	13,86	5,14	31,16	1,30	52.255	14,93	14,66
GARAN	10,02	9,97	9,91	9,81	1,42	6,63	0,70	42.084	10,02	9,97
GUBRF	76,45	75,10	72,80	69,15	8,59	381,94	44,97	25.534	76,45	75,10
ISCTR	6,90	6,85	6,80	6,69	1,17	4,14	0,48	31.050	6,90	6,85
KRDMMD	5,65	5,62	5,55	5,46	0,71	0,00	1,86	4.408	5,65	5,62
KCHOL	20,62	20,43	20,19	19,77	3,10	6,66	1,20	52.290	20,62	20,43
KOZAL	95,25	96,13	92,27	89,28	0,05	7,43	2,02	14.526	95,25	96,13
KOZAA	15,56	15,61	15,26	14,97	-0,06	7,58	1,75	6.039	15,56	15,61
MGROS	42,28	41,81	41,33	40,37	2,08	0,00	79,78	7.655	42,28	41,81
OYAKC	8,47	8,55	8,38	8,30	-2,08	64,99	4,73	9.823	8,47	8,55
PGSUS	73,25	72,78	71,42	69,58	2,95	0,00	1,28	7.493	73,25	72,78
PETKM	5,06	5,02	4,96	4,87	2,02	24,26	2,48	12.824	5,06	5,02
SAHOL	11,43	11,25	11,01	10,58	5,15	4,94	0,64	23.322	11,43	11,25
SISE	7,23	7,24	7,18	7,14	-0,28	11,43	1,01	22.147	7,23	7,24
HALKB	5,42	5,41	5,38	5,35	0,18	4,64	0,32	13.408	5,42	5,41
TSKB	1,80	1,81	1,77	1,75	-1,64	7,69	0,89	5.040	1,80	1,81
TAVHL	20,96	20,97	20,67	20,39	1,35	0,00	0,83	7.614	20,96	20,97
TKFEN	16,55	16,67	16,41	16,27	-1,84	55,11	1,00	6.124	16,55	16,67
TCELL	15,97	15,98	15,86	15,74	-0,44	9,52	1,73	35.134	15,97	15,98
TUPRS	109,40	109,03	108,27	107,13	1,39	0,00	2,84	27.396	109,40	109,03
THYAO	12,91	12,88	12,67	12,42	2,30	0,00	0,41	17.816	12,91	12,88
TTKOM	8,56	8,50	8,44	8,31	1,18	11,44	2,79	29.960	8,56	8,50
VAKBN	4,65	4,64	4,61	4,58	0,43	3,23	0,41	18.161	4,65	4,64
YKBNK	3,06	3,04	3,02	2,98	1,66	5,65	0,55	25.848	3,06	3,04

UYARI: Burada yer alan yatırım bilgi, yorum ve tavsiyeleri yatırım danışmanlığı kapsamında değildir. Yatırım danışmanlığı hizmeti; aracı kurumlar, portföy yönetim şirketleri, mevduat kabul etmeyen bankalar ile müşteri arasında imzalanacak yatırım danışmanlığı sözleşmesi çerçevesinde sunulmaktadır. Burada yer alan yorum ve tavsiyeler, yorum ve tavsiyede bulunanların kişisel görüşlerine dayanmaktadır. Bu görüşler mali durumunuz ile risk ve getiri tercihlerinize uygun olmayabilir. Bu nedenle, sadece burada yer alan bilgilere dayanarak yatırım kararı verilmesi beklentilerinize uygun sonuçlar doğurmayabilir.

PİVOT DESTEK -DİRENÇ NOKTALARI

Pivot noktaları bir teknik analiz yöntemidir. İşlem yapılan enstrümanda destek ve direnç noktalarının belirlenmesinde kullanılır. Pivot noktaları sayesinde trendin deęiŐtięi noktalar, ayı piyasasından boęa piyasasına veya tam tersi boęa piyasasından ayı piyasasına geçiŐler tahmin edilebilir.Pivot hesaplamada en yüksek ve en düşük ve kapanıŐ fiyatları pivot belirlemede kullanılmaktadır. Pivot hesaplamada birçoę hesaplama kullanılabilmekte olup bu analizde klasik yöntem kullanılmaktadır.

Pivot Noktası (PP) = (En Yüksek + En Düşük + KapanıŐ) / 3

1. Destek (S1) = (2*PP) – Yüksek

2.Destek (S2) = PP – (R1 – S1)

1. Direnç (R1) = (2*PP) – En Düşük

2. Direnç (R2) = PP + (R1 – S1)

TEKNİK BÜLTEN

30.12.2020

GÜNLÜK PARA GİRİŐİ OLAN HİSSELER - İlk 5 Kurum (TL)

Sıra	Hisse	Kapanıő	Alıcılar Hacim	Satıcılar Hacim	Para Giriő
1	THYAO	12,91	117.768.300	-69.735.680	48.032.620
2	BIMAS	75,60	55.370.360	-34.033.430	21.336.930
3	YKBNK	3,06	53.185.070	-34.799.700	18.385.370
4	PETKM	5,06	85.088.200	-68.165.430	16.922.770
5	EREGL	14,93	47.411.820	-34.183.720	13.228.100
6	GARAN	10,02	105.344.600	-92.410.870	12.933.730
7	SISE	7,23	109.587.700	-97.076.450	12.511.250
8	AKBNK	6,62	50.347.030	-38.077.200	12.269.830
9	KARTN	104,70	36.491.380	-25.492.930	10.998.450
10	DOHOL	3,06	39.114.220	-28.897.840	10.216.380
11	TAVHL	20,96	24.141.770	-16.473.400	7.668.370
12	TOASO	33,96	30.835.170	-23.273.180	7.561.990
13	VAKBN	4,65	36.079.690	-28.626.420	7.453.270
14	PEKGY	2,71	24.277.470	-17.043.320	7.234.150
15	SAHOL	11,43	35.340.840	-28.864.720	6.476.120
16	KOZAA	15,56	25.847.270	-20.235.960	5.611.310
17	BERA	17,51	15.227.900	-9.635.736	5.592.164
18	MGROS	42,28	23.042.340	-17.779.030	5.263.310
19	ISCTR	6,90	40.135.860	-35.213.450	4.922.410
20	TSKB	1,80	25.940.220	-21.050.780	4.889.440
21	KCHOL	20,62	31.519.270	-26.664.790	4.854.480
22	PGSUS	73,25	34.629.260	-29.900.330	4.728.930
23	ODAS	3,85	44.542.160	-40.076.030	4.466.130
24	EKGYO	2,16	23.154.210	-19.182.080	3.972.130
25	CMBTN	263,70	10.069.870	-6.218.853	3.851.017
26	DOCO	557,40	9.179.740	-5.334.851	3.844.889
27	DOAS	30,22	12.394.430	-8.713.846	3.680.584
28	ALBRK	1,95	21.938.740	-18.489.490	3.449.250
29	IPEKE	13,17	15.821.460	-12.375.600	3.445.860
30	BJKAS	4,23	12.120.890	-8.803.509	3.317.381
31	JANTS	330,00	14.688.510	-11.920.340	2.768.170
32	YAYLA	4,92	9.733.100	-7.040.106	2.692.994
33	BUCIM	11,19	11.873.970	-9.241.007	2.632.963
34	GLYHO	4,70	9.524.072	-6.987.648	2.536.424
35	AVHOL	5,84	5.918.502	-3.558.580	2.359.922
36	VESBE	39,80	15.493.170	-13.219.860	2.273.310
37	YUNSA	15,17	7.552.735	-5.369.281	2.183.454
38	KUTPO	49,20	5.596.952	-3.524.897	2.072.055
39	POLHO	4,08	7.570.536	-5.646.585	1.923.951
40	BRISA	19,92	5.523.529	-3.777.804	1.745.725

UYARI: Burada yer alan yatırım bilgi, yorum ve tavsiyeleri yatırım danışmanlığı kapsamında değildir. Yatırım danışmanlığı hizmeti; aracı kurumlar, portföy yönetim şirketleri, mevduat kabul etmeyen bankalar ile müşteri arasında imzalanacak yatırım danışmanlığı sözleşmesi çerçevesinde sunulmaktadır. Burada yer alan yorum ve tavsiyeler, yorum ve tavsiyede bulunanların kişisel görüşlerine dayanmaktadır. Bu görüşler mali durumunuz ile risk ve getiri tercihlerinize uygun olmayabilir. Bu nedenle, sadece burada yer alan bilgilere dayanılarak yatırım kararı verilmesi beklentilerinize uygun sonuçlar doğurmayabilir.

30.12.2020

GÜNLÜK PARA ÇIKIŞI OLAN HİSSELER - İİK 5 Kurum (TL)

Sıra	Hisse	Kapanış	Alıcılar Hacim	Satıcılar Hacim	Para Çıkışı
1	PETKM	4,96	51.142.110	-86.588.060	-35.445.950
2	THYAO	12,62	71.292.350	-95.394.860	-24.102.500
3	VESTL	21,40	29.961.240	-41.274.500	-11.313.270
4	TSPOR	2,45	20.145.320	-30.652.780	-10.507.450
5	TTKOM	8,46	34.874.250	-44.939.440	-10.065.190
6	KOZAL	95,20	53.972.500	-62.815.060	-8.842.560
7	DOHOL	3,00	32.953.220	-41.034.120	-8.080.900
8	ALARK	8,27	16.876.830	-24.556.690	-7.679.866
9	ALKIM	14,48	9.282.122	-16.064.200	-6.782.078
10	BJKAS	4,43	13.856.820	-20.530.150	-6.673.327
11	ANHYT	8,39	8.281.861	-14.630.460	-6.348.596
12	BRSAN	27,94	13.533.260	-19.733.050	-6.199.790
13	NETAS	25,10	7.774.954	-13.408.740	-5.633.783
14	TKFEN	16,86	27.734.660	-32.900.930	-5.166.268
15	SAHOL	10,87	12.609.760	-17.631.700	-5.021.946
16	TURSG	6,66	28.035.680	-32.825.220	-4.789.540
17	KOZAA	15,57	25.774.350	-30.346.540	-4.572.192
18	OYAKC	8,65	10.992.830	-15.026.950	-4.034.123
19	SNGYO	4,19	11.437.640	-15.359.050	-3.921.412
20	VAKBN	4,63	36.835.280	-40.513.130	-3.677.856
21	ALBRK	1,98	12.719.040	-16.247.330	-3.528.294
22	IPEKE	13,20	15.255.520	-18.398.040	-3.142.515
23	AKCNS	16,55	3.290.629	-6.426.286	-3.135.658
24	MGROS	41,42	9.235.845	-12.260.250	-3.024.405
25	ARCLK	30,72	25.126.620	-28.136.470	-3.009.854
26	KERVY	6,67	5.492.090	-8.246.676	-2.754.586
27	ULKER	22,78	10.026.910	-12.636.290	-2.609.376
28	MERKO	7,98	9.568.456	-11.827.230	-2.258.770
29	KRDMB	5,22	5.490.836	-7.685.757	-2.194.921
30	ASELS	18,01	15.927.930	-18.112.590	-2.184.658
31	KARSN	3,14	16.123.370	-18.216.240	-2.092.875
32	HURGZ	2,15	4.697.533	-6.752.116	-2.054.583
33	EREGL	14,20	28.746.780	-30.578.440	-1.831.662
34	ISYAT	3,27	3.053.310	-4.874.154	-1.820.844
35	DOAS	28,46	4.607.918	-6.369.925	-1.762.007
36	SOKM	12,81	7.677.899	-9.401.448	-1.723.549
37	GSRAY	4,09	15.355.690	-16.990.710	-1.635.012
38	SONME	65,20	5.340.568	-6.962.508	-1.621.940
39	CRFSA	71,80	4.300.799	-5.906.254	-1.605.455
40	EGEEN	1.804,30	21.434.870	-23.025.950	-1.591.082

UYARI: Burada yer alan yatırım bilgi, yorum ve tavsiyeleri yatırım danışmanlığı kapsamında değildir. Yatırım danışmanlığı hizmeti; aracı kurumlar, portföy yönetim şirketleri, mevduat kabul etmeyen bankalar ile müşteri arasında imzalanacak yatırım danışmanlığı sözleşmesi çerçevesinde sunulmaktadır. Burada yer alan yorum ve tavsiyeler, yorum ve tavsiyede bulunanların kişisel görüşlerine dayanmaktadır. Bu görüşler mali durumunuz ile risk ve getiri tercihlerinize uygun olmayabilir. Bu nedenle, sadece burada yer alan bilgilere dayanarak yatırım kararı verilmesi beklentilerinize uygun sonuçlar doğurmayabilir.

İNDİKATÖR BİLGİLENDİRMEŐİ

RSI:Göreceli güç indeksi anlamına gelir, 0 ve 100 arasında deęişen deęerler verir. RSI genellikle 70 çizgisi ve üzerindeyse fiyatlar aşırı yüksek, 30 çizgisi ve altındaysa aşırı düşük olarak deęerlendirilir. RSI trend yönünü belirlemekte de yardımcıdır. RSI'nın 30 çizgisinin altına düşüp tekrar yükselmeye başlaması durumunda alım sinyali olarak, 70 çizgisinin üzerine çıkıp tepe yaptıktan sonra aşağı dönmesi durumunda satım sinyali olarak deęerlendirilir.

MOMENTUM: Göstergede 100 referans çizgisi olarak alınır. Göstergenin referans çizgisinin altında harekete başlaması "SAT", referans çizgisinin üzerine çıkması "AL" sinyali olarak deęerlendirilir. Momentumun aşırı satış bölgesinden dönüş eğiliminde olması kısa vadede düşüşün tamamlandığını, momentumun belirli bir tepe yapıp aşağı doğru dönmesi, fiyatlardaki artış hızının yavaşladığını ve fiyatların bir süre sonra gerilemeye başlayacağını gösterir. Gösterge 115 çizgisinin üzerindeyken aşırı alım bölgesinde, 85 çizgisinin altındayken aşırı satım bölgesinde olarak yorumlanır.

STOCHASTIC: Stochastic göstergesi "0" ile "100" rakamları arasında dalgalanma gösterir. Gösterge 80'nin üzerine yükseldiğinde aşırı yüksek fiyatları (SAT sinyali), 20'nin altına gerilediğinde ise aşırı düşük fiyatları (AL sinyali) olarak deęerlendirilir. Stochastic trendlerin yönünün sonlanabileceęi noktaları tahmin etmekte kullanılır. Ayrıca tek başına alım-satım sinyalleri için de kullanılmaktadır.

MACD: Orta vadeli göstergelerin en önemlilerinden olan MACD, trend takip edici bir göstergedir. MACD hesaplanırken 12 günlük üssel hareketli ortalamadan 26 günlük üssel hareketli ortalama çıkarılır. Matematiksel olarak iki ayrı hareketli ortalamanın farkını yansıttığından dolayı MACD göstergesinin ortasından 0 (sıfır) eksenini geçmektedir. MACD göstergesinin 9 günlük deęerlerinden oluşan ve TRIGGER adı verilen ikinci hareketli ortalama göstergenin ikinci eğrisini oluşturur ve kesikli çizgiler ile gösterilir. MACD çizgisi kesikli sinyal çizgisini yukarıdan aşağıya doğru kestiğinde "SAT", aşağıdan yukarıya doğru kestiğinde ise "AL" sinyali olarak yorumlanır.

UYARI: Burada yer alan yatırım bilgi, yorum ve tavsiyeleri yatırım danışmanlığı kapsamında deęildir. Yatırım danışmanlığı hizmeti; aracı kurumlar, portföy yönetim şirketleri, mevduat kabul etmeyen bankalar ile müşteri arasında imzalanacak yatırım danışmanlığı sözleşmesi çerçevesinde sunulmaktadır. Burada yer alan yorum ve tavsiyeler, yorum ve tavsiyede bulunanların kişisel görüşlerine dayanmaktadır. Bu görüşler mali durumunuz ile risk ve getiri tercihlerinize uygun olmayabilir. Bu nedenle, sadece burada yer alan bilgilere dayanılarak yatırım kararı verilmesi beklentilerinize uygun sonuçlar doğurmayabilir.



PİRAMİT MENKUL KIYMETLER A.Ő.

Gümüşsuyu Mah. İnönü Cad. Işık Apt. No:53 Kat:5 Daire 9-10 Taksim/İstanbul
Tel: 0212 293 95 00 Faks: 0212 293 95 60

Şişli Şubesi

Halaskargazi Cad. No:111 D:4 Kat:1 Şişli/İstanbul
Tel: 0212 395 32 33 Faks: 0212 230 81 15

Balıkesir İrtibat Bürosu

Altıeylül Mah. Keçeci sok. Özcaner İşmerkezi No:17 K:1 Altıeylül/ Balıkesir
Tel: 0266 245 91 21 Faks: 0266 245 23 34

Sevgül DÜZGÜN
Araştırma Müdürü
212 3953213

sevgul.duzgun@piramitmenkul.com.tr