



TEKNİK BÜLTEN

PİRAMİT MENKUL KIYMETLER
www.piramitmenkul.com.tr

24.12.2020

TEKNİK TAKİP LİSTESİ

Hisse	Kapanış	Dirençler	Stop-loss
AKBNK	6,46	6,58-6,70	6,39
IPEKE	12,65	12,96-13,35	12,50
TRCAS	5,11	5,30-5,58	5,00

UYARI: Burada yer alan yatırım bilgi, yorum ve tavsiyeleri yatırım danışmanlığı kapsamında değildir. Yatırım danışmanlığı hizmeti; aracı kurumlar, portföy yönetim şirketleri, mevduat kabul etmeyen bankalar ile müşteri arasında imzalanacak yatırım danışmanlığı sözleşmesi çerçevesinde sunulmaktadır. Burada yer alan yorum ve tavsiyeler, yorum ve tavsiyede bulunanların kişisel görüşlerine dayanmaktadır. Bu görüşler mali durumunuz ile risk ve getiri tercihlerinize uygun olmayabilir. Bu nedenle, sadece burada yer alan bilgilere dayanılarak yatırım kararı verilmesi beklentilerinize uygun sonuçlar doğurmayabilir.

24.12.2020

BIST-100

	Kapanış	Destek-1	Destek-2	Destek-3	Direnç-1	Direnç-2	Direnç-3
BIST100	1,417	1.405	1.385	1.370	1.425	1440	1.450

BIST100 endeksi dün günü, %0,90 oranında yükseliş ile 1.417 puandan tamamladı. Endeksin günlük hareket bandı 1.409-1.420 aralığında gerçekleşti. Bankacılık endeksi günü hafif artı ile kapatırken, Sınai endeks ise %1,25 oranında yükselişle günü kapattı. Hafta başında 1.368 puanda destek bulmasının ardından başlayan yükselişin etkisi dün 1.420 puana kadar sürdü. Endekste 1.405 puana yükselen 5 günlük AO'sı üzerinde kapanışların devam etmesi halinde pozitif görüntünün devam etmesini beklemekteyiz. Endekste 1.420-1.425 direnç bölgesi ve son üç aylık işlemlerden oluşan yükselen kanalın üst bandı ise 1.440-1.450 bölgesinin hedefte olduğunu düşünmekteyiz. Kısa vadeli teknik göstergelerin aşırı alım bölgesine yaklaştığını, orta vadeli göstergesi MACD'nin de alım konumunu sürdürdüğünü görmekteyiz. Endeks dolar bazında günü 1,85 centten kapattı. Endeksin 200 haftalık AO'sı 1,80 cent üzerine yerleşmesi halinde Asya piyasaları bu sabah çoğunlukla alıcılı seyrederken, ABD vadeli, hafif artıda seyreliyor. Bugün Noel Arefesi olması sebebiyle yurtdışında önemli bir veri akışı bulunmazken, yurtdışında yılın son para politikası toplantısı piyasaların odağında olacak. Piyasa beklentisi toplantıda 150 baz puan faiz artışı kararı çıkacağı yönünde. BIST100 endeksinde güne pozitif bir başlangıç ve gün içinde piyasa beklentisini karşılayan bir Merkez Bankası kararı halinde yükseliş ivmesinin artmasını bekliyoruz, 1,92 ve 2,00 cent dirençlerinin hedeflenebileceğini düşünmekteyiz. Asya piyasaları bu sabah çoğunlukla alıcılı seyrederken, ABD vadeli, hafif artıda seyreliyor. Bugün Noel Arefesi olması sebebiyle yurtdışında önemli bir veri akışı bulunmazken, yurtdışında yılın son para politikası toplantısı piyasaların odağında olacak. Piyasa beklentisi toplantıda 150 baz puan faiz artışı kararı çıkacağı yönünde. BIST100 endeksinde güne pozitif bir başlangıç ve gün içinde piyasa beklentisini karşılayan bir Merkez Bankası kararı halinde yükseliş ivmesinin artmasını bekliyoruz.

BIST100Haftalık Grafik

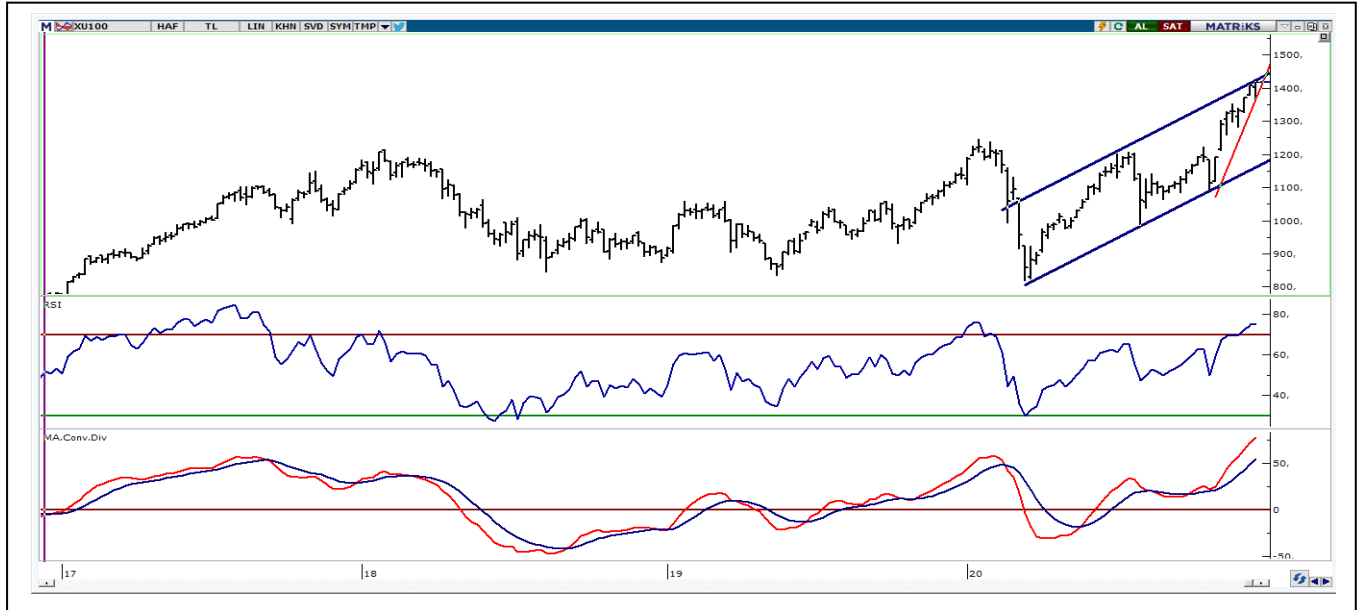

UYARI: Burada yer alan yatırım bilgi, yorum ve tavsiyeleri yatırım danışmanlığı kapsamında değildir. Yatırım danışmanlığı hizmeti; aracı kurumlar, portföy yönetim şirketleri, mevduat kabul etmeyen bankalar ile müşteri arasında imzalanacak yatırım danışmanlığı sözleşmesi çerçevesinde sunulmaktadır. Burada yer alan yorum ve tavsiyeler, yorum ve tavsiyede bulunanların kişisel görüşlerine dayanmaktadır. Bu görüşler mali durumunuz ile risk ve getiri tercihlerinize uygun olmayabilir. Bu nedenle, sadece burada yer alan bilgilere dayanarak yatırım kararı verilmesi beklentilerinize uygun sonuçlar doğurmayabilir.

VIOP30 Yakın Vade Kontratı

	Uzlaşma Fiyatı	Destek-1	Destek-2	Destek-3	Direnç-1	Direnç-2	Direnç-3
VIOP30	1.575	1.555	1.540	1.515	1.585	1.600	1.620

VIOP30 Yakın Vade Kontratı, günü 1.575 uzlaşma fiyatından pozitif görünümlü olarak kapattı. Kontratta günlük hareket bandı 1.556-1.578 aralığında gerçekleşti. Kontratta son iki gündür artan yükselişin etkisi ile dün en yüksek 1.578 puan test edildi. Orta vadeli yükselen kanal üst bandı 1.600 civarını hedefleyen Kontratın, 1.560'a yükselen 5 günlük AO'sı üzerinde, bu hedefe doğru ilerleyeceğini düşünmekteyiz. Orta vadeli görüntünün olumlu olması nedeniyle olası satışlarda destek noktalarından tepki gelmesini beklemekteyiz.

VIOP30 Yakın Vade Kontratı HaftalıkGrafik



UYARI: Burada yer alan yatırım bilgi, yorum ve tavsiyeleri yatırım danışmanlığı kapsamında değildir. Yatırım danışmanlığı hizmeti; aracı kurumlar, portföy yönetim şirketleri, mevduat kabul etmeyen bankalar ile müşteri arasında imzalanacak yatırım danışmanlığı sözleşmesi çerçevesinde sunulmaktadır. Burada yer alan yorum ve tavsiyeler, yorum ve tavsiyede bulunanların kişisel görüşlerine dayanmaktadır. Bu görüşler mali durumunuz ile risk ve getiri tercihlerinize uygun olmayabilir. Bu nedenle, sadece burada yer alan bilgilere dayanarak yatırım kararı verilmesi beklentilerinize uygun sonuçlar doğurmayabilir.

24.12.2020

USDTRY

	Son	Destek-1	Deste-2	Destek-3	Direnç-1	Direnç-2	Direnç-3
Dolar/TL	7,65	7,60	7,55	7,50	7,71	7,80	7,85

Küresel piyasalarda dün Brexit ile ilgili haber akışları, ABD borsaları karışık gelen makro ekonomik veriler ve Trump'ın teşvik paketinde dair değişiklik önerisi takip edildi. Orta vadeli alçalan trendin etkisinde olan dolar endeksinde (DXY) 90,156-90,666 bandında hareket edildi. Son iki haftadır 90,00 desteği üzerinde tutunma çabasında olan DXY'de, 5 haftalık AO 90,555'i önemsemekteyiz. Bu seviye geçilmediği sürece aşağıda 89,30 ve 88,50 destekleri gündemde olabilir. Son iki gündür 7,60 desteğinde tutunan dolar /TL kurunda dün 7,6198-7,6690 bandında hareket edildi. Kısa vadeli teknik görünümün negatif olduğu kurda, 5 haftalık AO'sı 7,71 altında zayıf görüntü devam edebilir. Olası tepki hareketlerinde bu direncin aşılması ise yukarı hareketin artmasına neden olabilir. Kurda orta vadeli trendin aşağı dönmesi için ise 200 günlük AO desteği 7,54 altında belirgin hareketin başlaması önem arz etmektedir. Yurtiçi piyasalarda bugün saat 14:00'da sonuçlanacak olan TCMB Para Politikası Toplantısı faiz kararı bekleniyor. Piyasa beklentisi politika faizinin %15'ten %16,50'ye çıkarılması şeklindedir. Kurda TCMB faiz kararı ardından dalgalanma görülebilir.

Dolar/TL Haftalık Grafik

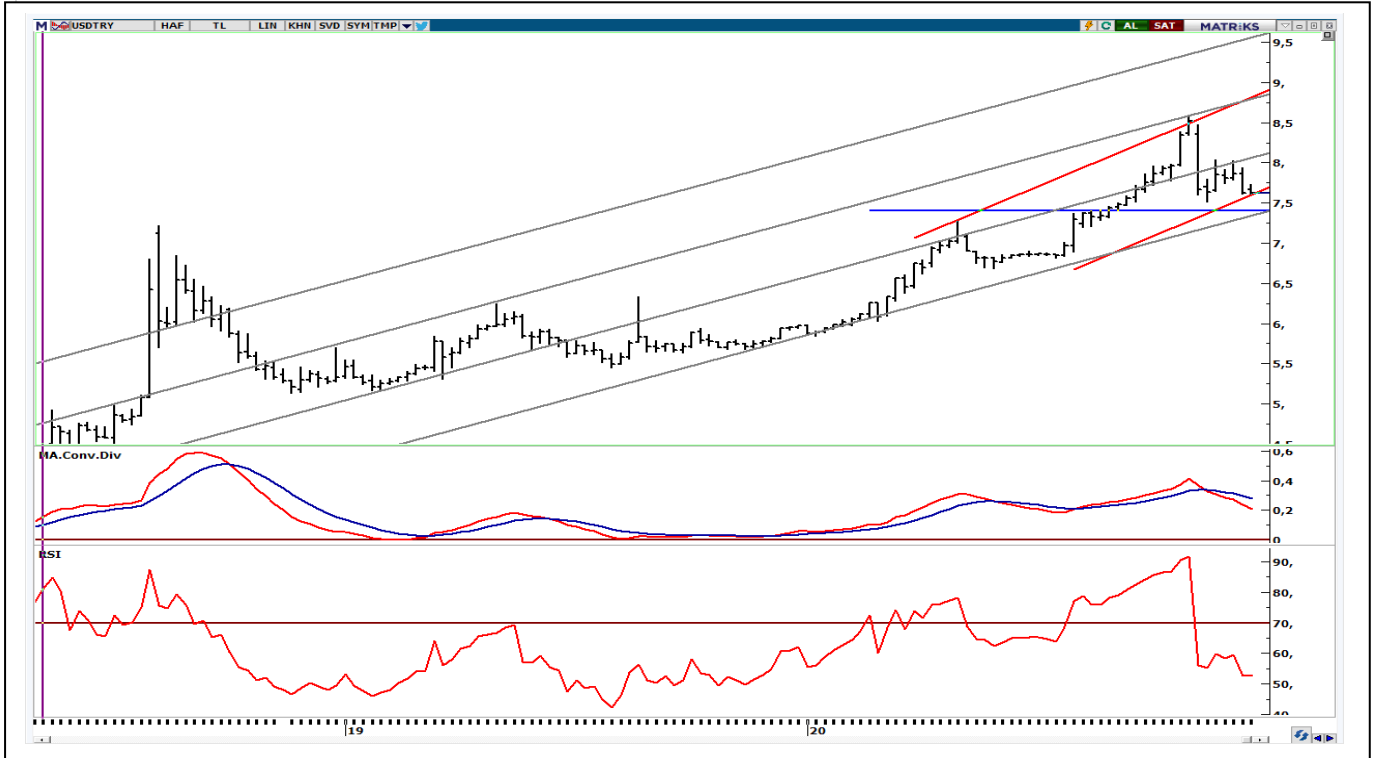

UYARI: Burada yer alan yatırım bilgi, yorum ve tavsiyeleri yatırım danışmanlığı kapsamında değildir. Yatırım danışmanlığı hizmeti; aracı kurumlar, portföy yönetim şirketleri, mevduat kabul etmeyen bankalar ile müşteri arasında imzalanacak yatırım danışmanlığı sözleşmesi çerçevesinde sunulmaktadır. Burada yer alan yorum ve tavsiyeler, yorum ve tavsiyede bulunanların kişisel görüşlerine dayanmaktadır. Bu görüşler mali durumunuz ile risk ve getiri tercihlerinize uygun olmayabilir. Bu nedenle, sadece burada yer alan bilgilere dayanarak yatırım kararı verilmesi beklentilerinize uygun sonuçlar doğurmayabilir.

BIST30 Destek Direnç Analizi

Kod	Kapanış	Pivot	Destek 1	Destek 2	Direnç 1	Direnç 2	% Değişim	F/K	PD/DD	Piyasa Değ. Mn TL
AKBNK	6,46	6,49	6,39	6,33	6,55	6,65	0,00	5,84	0,57	33.592
ARCLK	30,72	30,47	30,21	29,71	30,97	31,23	2,61	10,79	1,63	20.758
ASELS	17,98	18,01	17,89	17,79	18,11	18,23	0,33	9,42	2,54	40.994
BIMAS	73,95	73,43	72,52	71,08	74,87	75,78	2,71	21,38	8,35	44.902
DOHOL	3,08	3,12	3,01	2,93	3,20	3,31	-2,53	5,06	0,95	8.060
EKGYO	2,18	2,18	2,16	2,14	2,20	2,22	0,93	7,10	0,58	8.284
EREGL	14,22	14,15	14,05	13,89	14,31	14,41	0,14	29,68	1,24	49.770
GARAN	9,96	10,02	9,89	9,82	10,09	10,22	-0,80	6,59	0,69	41.832
GUBRF	56,80	56,80	56,80	56,80	56,80	56,80	9,97	283,77	33,41	18.971
ISCTR	6,72	6,71	6,67	6,62	6,76	6,80	0,15	4,04	0,47	30.240
KRDMMD	5,35	5,37	5,31	5,28	5,40	5,46	-0,37	0,00	1,76	4.174
KCHOL	19,84	19,89	19,65	19,45	20,09	20,33	0,81	6,41	1,15	50.312
KOZAL	83,10	82,47	81,63	80,17	83,93	84,77	2,85	6,49	1,76	12.673
KOZAA	14,33	14,30	14,18	14,04	14,44	14,56	1,42	6,98	1,61	5.561
MGROS	41,74	41,80	41,10	40,46	42,44	43,14	1,36	0,00	78,76	7.557
OYAKC	8,48	8,66	8,25	8,01	8,90	9,31	-0,12	65,07	4,73	9.835
PGSUS	70,50	70,85	69,60	68,70	71,75	73,00	-0,70	0,00	1,23	7.212
PETKM	5,05	5,01	4,92	4,78	5,15	5,24	3,48	24,21	2,47	12.799
SAHOL	10,48	10,52	10,39	10,31	10,60	10,73	-0,38	4,53	0,59	21.383
SISE	7,15	7,16	7,11	7,06	7,21	7,26	0,28	11,30	1,00	21.902
HALKB	5,45	5,46	5,43	5,41	5,48	5,51	0,18	4,67	0,32	13.482
TSKB	1,90	1,88	1,84	1,78	1,94	1,98	2,70	8,12	0,94	5.320
TAVHL	20,64	20,80	20,16	19,68	21,28	21,92	-0,29	0,00	0,82	7.498
TKFEN	15,81	15,79	15,69	15,58	15,90	16,00	0,38	52,64	0,95	5.850
TCELL	15,69	15,71	15,62	15,54	15,79	15,88	-0,06	9,35	1,70	34.518
TUPRS	107,50	106,50	105,00	102,50	109,00	110,50	3,27	0,00	2,79	26.920
THYAO	12,46	12,48	12,33	12,20	12,61	12,76	0,32	0,00	0,39	17.195
TTKOM	8,33	8,36	8,26	8,20	8,42	8,52	0,00	11,14	2,72	29.155
VAKBN	4,61	4,63	4,58	4,55	4,66	4,71	-0,43	3,20	0,41	18.005
YKBNK	3,05	3,04	3,02	2,98	3,08	3,10	0,00	5,63	0,55	25.764

UYARI: Burada yer alan yatırım bilgi, yorum ve tavsiyeleri yatırım danışmanlığı kapsamında değildir. Yatırım danışmanlığı hizmeti; aracı kurumlar, portföy yönetim şirketleri, mevduat kabul etmeyen bankalar ile müşteri arasında imzalanacak yatırım danışmanlığı sözleşmesi çerçevesinde sunulmaktadır. Burada yer alan yorum ve tavsiyeler, yorum ve tavsiyede bulunanların kişisel görüşlerine dayanmaktadır. Bu görüşler mali durumunuz ile risk ve getiri tercihlerinize uygun olmayabilir. Bu nedenle, sadece burada yer alan bilgilere dayanarak yatırım kararı verilmesi beklentilerinize uygun sonuçlar doğurmayabilir.

PİVOT DESTEK -DİRENÇ NOKTALARI

Pivot noktaları bir teknik analiz yöntemidir. İşlem yapılan enstrümanda destek ve direnç noktalarının belirlenmesinde kullanılır. Pivot noktaları sayesinde trendin deđiŐtiđi noktalar, ayı piyasasından bođa piyasasına veya tam tersi bođa piyasasından ayı piyasasına geçiŐler tahmin edilebilir.Pivot hesaplamada en yüksek ve en düşük ve kapanıŐ fiyatları pivot belirlemede kullanılmaktadır. Pivot hesaplamada birçok hesaplama kullanılabilmekte olup bu analizde klasik yöntem kullanılmaktadır.

Pivot Noktası (PP) = (En Yüksek + En Düşük + KapanıŐ) / 3

1. Destek (S1) = (2*PP) – Yüksek

2.Destek (S2) = PP – (R1 – S1)

1. Direnç (R1) = (2*PP) – En Düşük

2. Direnç (R2) = PP + (R1 – S1)



TEKNİK BÜLTEN

24.12.2020

GÜNLÜK PARA GİRİŐİ OLAN HİSSELER - İlk 5 Kurum (TL)

Sıra	Hisse	Kapanıő	Alıcılar Hacim	Satıcılar Hacim	Para Giriő
1	BIMAS	73,95	95.958.610	-52.900.120	43.058.490
2	PETKM	5,05	113.246.000	-73.014.530	40.231.470
3	TSKB	1,90	84.966.980	-47.245.440	37.721.540
4	TUPRS	107,50	67.085.430	-43.829.100	23.256.330
5	ECILC	7,28	51.501.110	-33.904.080	17.597.030
6	ASELS	17,98	46.287.710	-30.984.240	15.303.470
7	GSRAY	4,15	41.334.670	-26.406.320	14.928.350
8	AKBNK	6,46	56.188.880	-41.369.710	14.819.170
9	TOASO	32,84	35.068.200	-21.612.500	13.455.700
10	ODAS	4,05	83.634.470	-70.562.450	13.072.020
11	IPEKE	12,65	43.149.790	-31.041.970	12.107.820
12	THYAO	12,46	47.415.780	-35.457.560	11.958.220
13	ARCLK	30,72	32.185.050	-21.385.810	10.799.240
14	PEKGY	3,10	32.520.750	-21.996.790	10.523.960
15	SKBNK	1,58	99.389.280	-90.534.580	8.854.700
16	EKGYO	2,18	56.135.180	-48.406.290	7.728.890
17	KOZAA	14,33	23.081.820	-15.841.440	7.240.380
18	AKSEN	7,37	25.191.140	-19.176.940	6.014.200
19	HALKB	5,45	31.315.660	-25.405.960	5.909.700
20	ISFIN	3,86	18.627.700	-13.171.170	5.456.530
21	ALKIM	14,69	15.735.880	-10.294.190	5.441.690
22	BRSAN	30,60	17.960.630	-12.979.350	4.981.280
23	ULKER	22,08	11.717.350	-6.874.060	4.843.290
24	GUBRF	56,80	18.908.440	-14.122.410	4.786.030
25	KARSN	3,16	12.309.400	-7.898.446	4.410.954
26	GARAN	9,96	109.399.900	-105.163.900	4.236.000
27	MGROS	41,74	22.624.270	-18.478.080	4.146.190
28	BJKAS	4,74	18.803.660	-14.904.000	3.899.660
29	TTKOM	8,33	16.175.300	-12.466.200	3.709.100
30	KCHOL	19,84	19.479.730	-15.796.850	3.682.880
31	MAKTK	3,16	12.096.360	-8.443.877	3.652.483
32	BRISA	20,32	9.722.191	-6.180.322	3.541.869
33	IHLGM	1,30	18.063.090	-14.642.110	3.420.980
34	KRDMA	5,83	10.362.110	-7.203.066	3.159.044
35	MPARK	19,22	7.735.768	-4.613.596	3.122.172
36	BSOKE	2,60	11.210.550	-8.281.196	2.929.354
37	LKMNH	11,25	5.518.003	-2.798.063	2.719.940
38	HEKTS	15,78	11.167.570	-8.556.762	2.610.808
39	VAKFN	4,33	9.002.614	-6.582.900	2.419.714
40	FONET	12,21	6.494.377	-4.247.476	2.246.901

UYARI: Burada yer alan yatırım bilgi, yorum ve tavsiyeleri yatırım danışmanlığı kapsamında değildir. Yatırım danışmanlığı hizmeti; aracı kurumlar, portföy yönetim şirketleri, mevduat kabul etmeyen bankalar ile müşteri arasında imzalanacak yatırım danışmanlığı sözleşmesi çerçevesinde sunulmaktadır. Burada yer alan yorum ve tavsiyeler, yorum ve tavsiyede bulunanların kişisel görüşlerine dayanmaktadır. Bu görüşler mali durumunuz ile risk ve getiri tercihlerinize uygun olmayabilir. Bu nedenle, sadece burada yer alan bilgilere dayanılarak yatırım kararı verilmesi beklentilerinize uygun sonuçlar doğurmayabilir.

24.12.2020

GÜNLÜK PARA ÇIKIŐI OLAN HİSSELER - İlk 5 Kurum (TL)

Sıra	Hisse	Kapanıő	Alıcılar Hacim	Satıcılar Hacim	Para Çıkıőı
1	SISE	7,15	69.203.780	-97.871.890	-28.668.110
2	HLGYO	3,73	39.149.160	-66.482.020	-27.332.860
3	OYAKC	8,48	29.371.420	-48.631.520	-19.260.100
4	DOHOL	3,08	37.723.880	-56.511.240	-18.787.360
5	VAKBN	4,61	31.309.570	-49.461.420	-18.151.850
6	TAVHL	20,64	24.676.290	-42.018.570	-17.342.280
7	ALARK	7,69	60.219.740	-76.229.850	-16.010.110
8	AKSGY	3,64	18.872.410	-30.581.230	-11.708.820
9	DOCO	558,40	29.500.880	-40.890.930	-11.390.050
10	EREGL	14,22	17.252.160	-27.116.710	-9.864.550
11	SAHOL	10,48	9.490.646	-18.188.020	-8.697.374
12	ALBRK	2,02	28.926.460	-35.465.360	-6.538.900
13	ISGYO	2,47	8.096.528	-14.424.940	-6.328.412
14	TURSG	6,24	15.887.920	-22.189.920	-6.302.000
15	BAGFS	21,32	12.816.680	-18.852.960	-6.036.280
16	EGEEN	1.584,00	9.683.441	-15.231.280	-5.547.839
17	PGSUS	70,50	22.736.650	-27.788.630	-5.051.980
18	OTKAR	274,50	14.367.270	-19.028.010	-4.660.740
19	ECZYT	25,88	14.653.750	-19.021.360	-4.367.610
20	IHEVA	2,13	15.974.220	-20.275.460	-4.301.240
21	KRDMD	5,35	29.580.110	-33.514.680	-3.934.570
22	CRFSA	84,85	7.014.386	-10.824.350	-3.809.964
23	SKTAS	5,40	5.980.748	-9.194.555	-3.213.807
24	ALGYO	24,84	20.243.750	-23.394.420	-3.150.670
25	NIBAS	70,00	6.479.297	-9.425.704	-2.946.407
26	DAGI	8,20	3.476.701	-6.413.310	-2.936.609
27	BNTAS	4,67	3.327.666	-6.153.182	-2.825.516
28	ANHYT	8,03	4.026.367	-6.722.414	-2.696.047
29	YESIL	89,35	5.817.346	-8.263.646	-2.446.300
30	CEMTS	14,95	5.483.009	-7.919.529	-2.436.520
31	TCELL	15,69	20.723.180	-22.918.720	-2.195.540
32	ALCAR	374,10	12.083.930	-14.039.760	-1.955.830
33	MERKO	8,25	5.763.104	-7.528.794	-1.765.690
34	KAREL	21,04	10.516.030	-12.274.020	-1.757.990
35	VESTL	20,76	14.473.120	-16.226.480	-1.753.360
36	ITTFH	2,32	3.700.046	-5.224.351	-1.524.305
37	HURGZ	2,14	2.840.683	-4.359.552	-1.518.869
38	NETAS	23,16	5.241.240	-6.661.466	-1.420.226
39	TTRAK	162,00	14.675.140	-16.090.930	-1.415.790
40	KERVY	6,68	3.534.822	-4.902.028	-1.367.206

UYARI: Burada yer alan yatırım bilgi, yorum ve tavsiyeleri yatırım danışmanlığı kapsamında değildir. Yatırım danışmanlığı hizmeti; aracı kurumlar, portföy yönetim şirketleri, mevduat kabul etmeyen bankalar ile müşteri arasında imzalanacak yatırım danışmanlığı sözleşmesi çerçevesinde sunulmaktadır. Burada yer alan yorum ve tavsiyeler, yorum ve tavsiyede bulunanların kişisel görüşlerine dayanmaktadır. Bu görüşler mali durumunuz ile risk ve getiri tercihlerinize uygun olmayabilir. Bu nedenle, sadece burada yer alan bilgilere dayanarak yatırım kararı verilmesi beklentilerinize uygun sonuçlar doğurmayabilir.



İNDİKATÖR BİLGİLENDİRMESİ

RSI:Göreceli güç indeksi anlamına gelir, 0 ve 100 arasında deęişen deęerler verir. RSI genellikle 70 çizgisi ve üzerindeyse fiyatlar aşırı yüksek, 30 çizgisi ve altındaysa aşırı düşük olarak deęerlendirilir. RSI trend yönünü belirlemekte de yardımcıdır. RSI'nın 30 çizgisinin altına düşüp tekrar yükselmeye başlaması durumunda alım sinyali olarak, 70 çizgisinin üzerine çıkıp tepe yaptıktan sonra aşağı dönmesi durumunda satım sinyali olarak deęerlendirilir.

MOMENTUM: Göstergede 100 referans çizgisi olarak alınır. Göstergenin referans çizgisinin altında harekete başlaması "SAT", referans çizgisinin üzerine çıkması "AL" sinyali olarak deęerlendirilir. Momentumun aşırı satış bölgesinden dönüş eğiliminde olması kısa vadede düşüşün tamamlandığını, momentumun belirli bir tepe yapıp aşağı doğru dönmesi, fiyatlardaki artış hızının yavaşladığını ve fiyatların bir süre sonra gerilemeye başlayacağını gösterir. Gösterge 115 çizgisinin üzerindeyken aşırı alım bölgesinde, 85 çizgisinin altındayken aşırı satım bölgesinde olarak yorumlanır.

STOCHASTIC: Stochastic göstergesi "0" ile "100" rakamları arasında dalgalanma gösterir. Gösterge 80'nin üzerine yükseldiğinde aşırı yüksek fiyatları (SAT sinyali), 20'nin altına gerilediğinde ise aşırı düşük fiyatları (AL sinyali) olarak deęerlendirilir. Stochastic trendlerin yönünün sonlanabileceęi noktaları tahmin etmekte kullanılır. Ayrıca tek başına alım-satım sinyalleri için de kullanılmaktadır.

MACD: Orta vadeli göstergelerin en önemlilerinden olan MACD, trend takip edici bir göstergedir. MACD hesaplanırken 12 günlük üssel hareketli ortalamadan 26 günlük üssel hareketli ortalama çıkarılır. Matematiksel olarak iki ayrı hareketli ortalamanın farkını yansıttığından dolayı MACD göstergesinin ortasından 0 (sıfır) eksenini geçmektedir. MACD göstergesinin 9 günlük deęerlerinden oluşan ve TRIGGER adı verilen ikinci hareketli ortalama göstergenin ikinci eğrisini oluşturur ve kesikli çizgiler ile gösterilir. MACD çizgisi kesikli sinyal çizgisini yukarıdan aşağıya doğru kestiğinde "SAT", aşağıdan yukarıya doğru kestiğinde ise "AL" sinyali olarak yorumlanır.

UYARI: Burada yer alan yatırım bilgi, yorum ve tavsiyeleri yatırım danışmanlığı kapsamında deęildir. Yatırım danışmanlığı hizmeti; aracı kurumlar, portföy yönetim şirketleri, mevduat kabul etmeyen bankalar ile müşteri arasında imzalanacak yatırım danışmanlığı sözleşmesinde çerçevesinde sunulmaktadır. Burada yer alan yorum ve tavsiyeler, yorum ve tavsiyede bulunanların kişisel görüşlerine dayanmaktadır. Bu görüşler mali durumunuz ile risk ve getiri tercihlerinize uygun olmayabilir. Bu nedenle, sadece burada yer alan bilgilere dayanılarak yatırım kararı verilmesi beklentilerinize uygun sonuçlar doğurmayabilir.

PİRAMİT MENKUL KIYMETLER A.Ő.

Gümüşsuyu Mah. İnönü Cad. IŐık Apt. No:53 Kat:5 Daire 9-10 Taksim/İstanbul
Tel: 0212 293 95 00 Faks: 0212 293 95 60

ŐiŐli Őubesi

Halaskargazi Cad. No:111 D:4 Kat:1 ŐiŐli/İstanbul
Tel: 0212 395 32 33 Faks: 0212 230 81 15

Balıkesir İrtibat Bürosu

Eski Kuyumcular Mahallesi, Mekik Sokak, Korkmaz İŐ Hanı No: 18 Balıkesir
Tel: 0266 245 91 21 Faks: 0266 245 23 34

Sevgöl DÜZGÜN
AraŐtırma Müdürü
212 3953213

sevgul.duzgun@piramitmenkul.com.tr