

TEKNİK TAKİP LİSTESİ

Hisse	Kapanıő	Dirençler	Stop-loss
DOCO	493,90	505,00-515,00	487,00
TCELL	15,59	16,00-16,37	15,44
TRGYO	3,83	3,95-4,08	3,77

UYARI: Burada yer alan yatırım bilgi, yorum ve tavsiyeleri yatırım danışmanlığı kapsamında değildir. Yatırım danışmanlığı hizmeti; aracı kurumlar, portföy yönetim şirketleri, mevduat kabul etmeyen bankalar ile müşteri arasında imzalanacak yatırım danışmanlığı sözleşmesi çerçevesinde sunulmaktadır. Burada yer alan yorum ve tavsiyeler, yorum ve tavsiyede bulunanların kişisel görüşlerine dayanmaktadır. Bu görüşler mali durumunuz ile risk ve getiri tercihlerinize uygun olmayabilir. Bu nedenle, sadece burada yer alan bilgilere dayanılarak yatırım kararı verilmesi beklentilerinize uygun sonuçlar doğurmayabilir.

BIST-100

	Kapanış	Destek-1	Destek-2	Destek-3	Direnç-1	Direnç-2	Direnç-3
BIST100	1.388	1.370	1.350	1.340	1.400	1.410	1.425

BIST100 endeksi dünkü işlemleri %1,30 oranında yükseliş ile 1.388 puandan kapattı. Endeks gün içinde 1.326-1.371 aralığında hareket etti. Güne artı açılış ile başlayan endeks, 1.394 puana kadar yükseliş yaşadktan sonra kar satışları etkisine girdi. Son üç haftalık hareket bandının yukarı yönde kırılması ile yükseliş ivmesinin arttığı endekste, 5 günlük AO 1.370 üzerinde kalınması halinde 1.400-1.420 dirençleri test edilebilir. Endekste 1.370 desteği altında ise 22 günlük AO'sının da bulunduğu 1.350-1.340 bölgesi öne çıkmaktadır. Artan alımlarla endeksin kısa vadeli göstergelerinden RSI, momentum ve stochastic alım bölgelerine doğru hareket etmektedir. Orta vadeli teknik göstergesi MACD sıfır çizgisi üzerinde "AL" konumuna geçti. Dolar bazında günü 1,75 centten pozitif görünümü kapattı. Endekste 1,70 -1,75 bandının yukarı yönde geçilmesinin ardından yeni hedef dirençler 1.78-1.82 cent seviyelerinde bulunmaktadır. Asya piyasaları bu sabah satıcı seyrederken, ABD vadeli yatay bir seyir izliyor. Bugün yurtiçinde konut satışları verilerini takip edeceğiz. Küresel piyasaların gözü ise ABD Kasım ayı Sanayi Üretimi verilerinde olacak. BİST100 endeksinin güne alıcılı başlayacağını ve yükseliş trendini sürdüreceğini düşünmekteyiz.

BIST100 Grafik



UYARI: Burada yer alan yatırım bilgi, yorum ve tavsiyeleri yatırım danışmanlığı kapsamında değildir. Yatırım danışmanlığı hizmeti; aracı kurumlar, portföy yönetim şirketleri, mevduat kabul etmeyen bankalar ile müşteri arasında imzalanacak yatırım danışmanlığı sözleşmesi çerçevesinde sunulmaktadır. Burada yer alan yorum ve tavsiyeler, yorum ve tavsiyede bulunanların kişisel görüşlerine dayanmaktadır. Bu görüşler mali durumunuz ile risk ve getiri tercihlerinize uygun olmayabilir. Bu nedenle, sadece burada yer alan bilgilere dayanarak yatırım kararı verilmesi beklentilerinize uygun sonuçlar doğurmayabilir.

VIOP30 Yakın Vade Kontratı

	Uzlaşma Fiyatı	Destek-1	Destek-2	Destek-3	Direnç-1	Direnç-2	Direnç-3
VIOP30	1.545	1.525	1.510	1.500	1.550	1.570	1.585

VIOP30 Yakın Vade Kontratı, haftanın ilk işlem gününü 1.545 uzlaşma fiyatından kapattı. Kontratta günlük hareket bandı 1.4531-1.553 aralığında gerçekleşti. Yeni haftaya alıcılı başlayan Kontrat, 1.553 puana kadar yükseliş yaşadıkten sonra kar satışlarının etkisinde kaldı. Kontratta orta vadeli yönde izlediğimiz 1.500 üzerinde güç kazancının devam etmesi yükselen trendin devamı için önemli. Gün sonunda 1.525'e yükselen 5 günlük AO üzerinde pozitif görüntü 1.550 ve 1.570 hedefli sürebilir.

VIOP30 Yakın Vade Kontratı Grafik

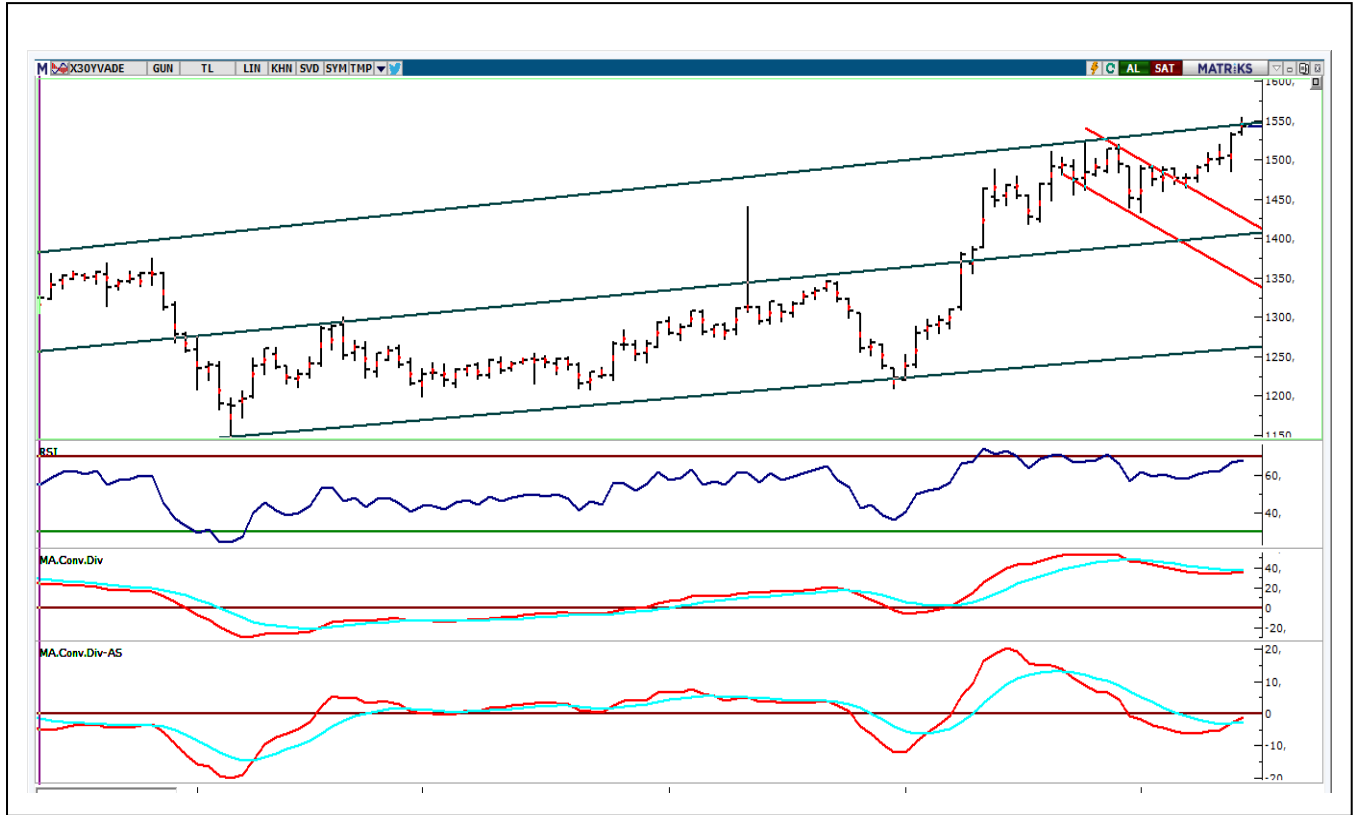

UYARI: Burada yer alan yatırım bilgi, yorum ve tavsiyeleri yatırım danışmanlığı kapsamında değildir. Yatırım danışmanlığı hizmeti; aracı kurumlar, portföy yönetim şirketleri, mevduat kabul etmeyen bankalar ile müşteri arasında imzalanacak yatırım danışmanlığı sözleşmesi çerçevesinde sunulmaktadır. Burada yer alan yorum ve tavsiyeler, yorum ve tavsiyede bulunanların kişisel görüşlerine dayanmaktadır. Bu görüşler mali durumunuz ile risk ve getiri tercihlerinize uygun olmayabilir. Bu nedenle, sadece burada yer alan bilgilere dayanılarak yatırım kararı verilmesi beklentilerinize uygun sonuçlar doğurmayabilir.

USDTRY

	Son	Destek-1	Deste-2	Destek-3	Direnç-1	Direnç-2	Direnç-3
Dolar/TL	7,90	7,86	7,80	7,74	7,92	7,95	8,00

Küresel piyasalar Brexit sürecinde anlaşma olasılığı, aşı haberleri ve ABD teşvik paketi iyimserliği ile haftaya pozitif risk iştahı ile başladı. Dolar Endeksi'nde (DXY) dün zayıf görüntü ile devam etti. Orta vadeli alçalan trendin etkisinde olan DXY'de 5 haftalık AO 91,00 civarına gerileyerek kısa vadeli yönde önemli direnç haline dönüştü. DXY'de 90,50-91,00 bandı dışındaki kapanışların trend yönünde belirleyici olmasını beklemekteyiz. Yurtiçi piyasalarda dün beklentilerin üzerinde gelen Ekim ayı Sanayi Üretimi TL varlıklara destek verdi. Ekim ayında Sanayi Üretimi %8,4'lük piyasa beklentisinin üzerinde yıllık bazda %10,2 arttı. Dolar/TL kurunda dün 8,02 seviyesine kadar yükseliş yaşadıkdan sonra cuma gününü 7,86'dan kapattı. Kurda dün 7,8283-7,9373 bandında hareket görüldü. Kurda 100 günlük AO'nun da yaklaştığı 7,85 ve trend desteği 7,80 seviyeleri altında hareket görülmedikçe yukarı yönde, 7,92-8,00 dirençleri önemini koruyacaktır. Veri gündeminde bugün Yurtiçinden konut satışları ve merkezi yönetim bütçe dengesi, İngiltere'den işsizlik oranı ve ABD'den sanayi üretimi verileri takip edilecek.

Dolar/TL Grafik

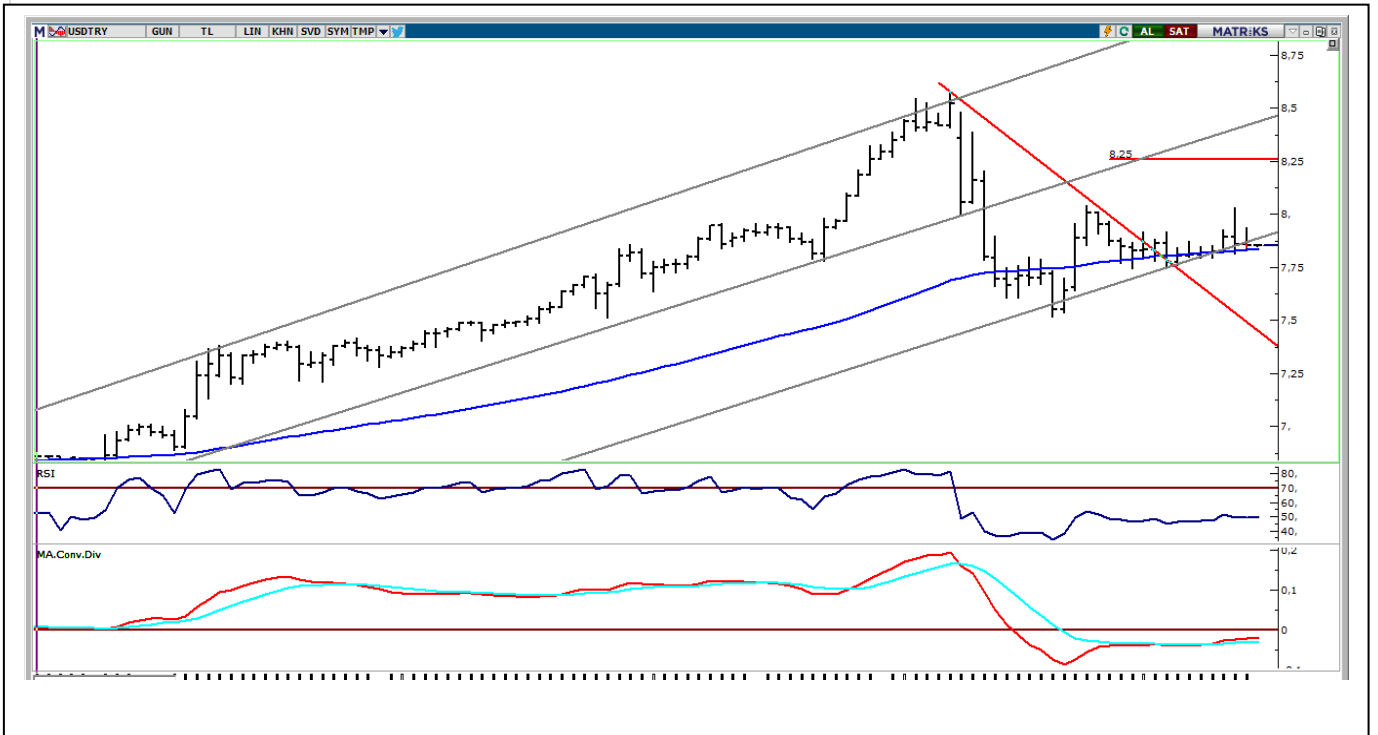

UYARI: Burada yer alan yatırım bilgi, yorum ve tavsiyeleri yatırım danışmanlığı kapsamında değildir. Yatırım danışmanlığı hizmeti; aracı kurumlar, portföy yönetim şirketleri, mevduat kabul etmeyen bankalar ile müşteri arasında imzalanacak yatırım danışmanlığı sözleşmesi çerçevesinde sunulmaktadır. Burada yer alan yorum ve tavsiyeler, yorum ve tavsiyede bulunanların kişisel görüşlerine dayanmaktadır. Bu görüşler mali durumunuz ile risk ve getiri tercihlerinize uygun olmayabilir. Bu nedenle, sadece burada yer alan bilgilere dayanarak yatırım kararı verilmesi beklentilerinize uygun sonuçlar doğurmayabilir.

BIST30 Destek Direnç Analizi

Kod	Kapanış	Pivot	Destek 1	Destek 2	Direnç 1	Direnç 2	% Değişim	F/K	PD/DD	Piyasa Değ. Mn TL
AKBNK	6,37	6,40	6,32	6,28	6,44	6,52	0,95	5,76	0,56	33.124
ARCLK	31,58	31,74	31,10	30,62	32,22	32,86	2,13	11,09	1,68	21.339
ASELS	17,87	17,81	17,60	17,34	18,07	18,28	1,88	9,36	2,52	40.744
BIMAS	70,35	70,27	69,83	69,32	70,78	71,22	0,29	20,34	7,95	42.717
DOHOL	3,16	3,15	3,10	3,05	3,20	3,25	3,27	5,19	0,97	8.270
EKGYO	2,03	2,03	2,01	1,99	2,05	2,07	2,01	6,61	0,54	7.714
EREGL	14,28	14,34	14,08	13,89	14,53	14,79	-0,42	29,80	1,24	49.980
GARAN	9,66	9,69	9,57	9,48	9,78	9,90	1,36	6,39	0,67	40.572
GUBRF	49,38	48,93	48,25	47,11	50,07	50,75	3,18	246,70	29,05	16.493
ISCTR	6,68	6,68	6,62	6,56	6,74	6,80	1,52	4,01	0,46	30.060
KRDMD	5,43	5,39	5,34	5,24	5,49	5,54	1,88	0,00	1,79	4.237
KCHOL	19,54	19,57	19,21	18,88	19,90	20,26	2,57	6,31	1,14	49.551
KOZAL	78,00	78,10	77,55	77,10	78,55	79,10	0,45	6,09	1,65	11.895
KOZAA	13,84	13,79	13,65	13,45	13,99	14,13	1,91	6,75	1,56	5.371
MGROS	40,72	40,83	40,49	40,27	41,05	41,39	0,05	0,00	76,83	7.373
OYAKC	8,08	8,09	8,03	7,98	8,14	8,20	1,00	62,00	4,51	9.371
PGSUS	63,75	64,03	63,22	62,68	64,57	65,38	0,63	0,00	1,11	6.522
PETKM	4,85	4,88	4,77	4,68	4,97	5,08	1,25	23,25	2,37	12.292
SAHOL	10,67	10,68	10,56	10,44	10,80	10,92	1,43	4,61	0,60	21.771
SISE	7,33	7,32	7,24	7,14	7,42	7,50	1,38	11,59	1,03	22.453
HALKB	5,35	5,37	5,33	5,31	5,39	5,43	0,38	4,58	0,32	13.235
TSKB	1,81	1,82	1,79	1,78	1,83	1,86	-0,55	7,73	0,89	5.068
TAVHL	19,85	19,95	19,71	19,58	20,08	20,32	0,10	0,00	0,79	7.211
TKFEN	16,25	16,20	16,05	15,85	16,40	16,55	2,65	54,11	0,98	6.013
TCELL	15,59	15,58	15,41	15,22	15,77	15,94	1,56	9,29	1,69	34.298
TUPRS	104,80	104,63	102,97	101,13	106,47	108,13	3,25	0,00	2,72	26.244
THYAO	12,55	12,58	12,40	12,24	12,74	12,92	1,13	0,00	0,39	17.319
TTKOM	8,12	8,07	8,00	7,87	8,20	8,27	2,27	10,86	2,65	28.420
VAKBN	4,59	4,61	4,56	4,53	4,64	4,69	0,66	3,19	0,41	17.927
YKBNK	3,06	3,07	3,01	2,96	3,12	3,18	2,00	5,65	0,55	25.848

UYARI: Burada yer alan yatırım bilgi, yorum ve tavsiyeleri yatırım danışmanlığı kapsamında değildir. Yatırım danışmanlığı hizmeti; aracı kurumlar, portföy yönetim şirketleri, mevduat kabul etmeyen bankalar ile müşteri arasında imzalanacak yatırım danışmanlığı sözleşmesi çerçevesinde sunulmaktadır. Burada yer alan yorum ve tavsiyeler, yorum ve tavsiyede bulunanların kişisel görüşlerine dayanmaktadır. Bu görüşler mali durumunuz ile risk ve getiri tercihlerinize uygun olmayabilir. Bu nedenle, sadece burada yer alan bilgilere dayanılarak yatırım kararı verilmesi beklentilerinize uygun sonuçlar doğurmayabilir.

PİVOT DESTEK -DİRENÇ NOKTALARI

Pivot noktaları bir teknik analiz yöntemidir. İşlem yapılan enstrümanda destek ve direnç noktalarının belirlenmesinde kullanılır. Pivot noktaları sayesinde trendin deęiŐtięi noktalar, ayı piyasasından boęa piyasasına veya tam tersi boęa piyasasından ayı piyasasına geçiŐler tahmin edilebilir. Pivot hesaplamada en yüksek ve en düşük ve kapanıŐ fiyatları pivot belirlemede kullanılmaktadır. Pivot hesaplamada birçok hesaplama kullanılabilmekte olup bu analizde klasik yöntem kullanılmaktadır.

Pivot Noktası (PP) = (En Yüksek + En Düşük + KapanıŐ) / 3

1. Destek (S1) = (2*PP) – Yüksek

2. Destek (S2) = PP – (R1 – S1)

1. Direnç (R1) = (2*PP) – En Düşük

2. Direnç (R2) = PP + (R1 – S1)

GÜNLÜK PARA GİRİŐİ OLAN HİSSELER - İlk 5 Kurum (TL)

Sıra	Hisse	Kapanıő	Alıcılar Hacim	Satıcılar Hacim	Para Giriő
1	ODAS	4,01	150.429.500,00	-97.413.740	53.015.760
2	THYAO	12,55	167.435.800,00	-127.778.900	39.656.900
3	GARAN	9,66	219.112.100,00	-180.213.800	38.898.300
4	ASELS	17,87	58.741.870,00	-34.351.370	24.390.500
5	TCELL	15,59	56.782.680,00	-33.261.070	23.521.610
6	KRVGD	15,81	129.735.900,00	-107.074.900	22.661.000
7	BIMAS	70,35	60.161.520,00	-41.494.620	18.666.900
8	DOHOL	3,16	55.633.890,00	-39.256.770	16.377.120
9	TTKOM	8,12	45.603.430,00	-31.517.570	14.085.860
10	ARCLK	31,58	77.291.310,00	-64.719.590	12.571.720
11	TKFEN	16,25	41.647.720,00	-33.200.380	8.447.340
12	TOASO	32,06	16.900.600,00	-10.250.000	6.650.600
13	PGSUS	63,75	32.010.030,00	-26.111.200	5.898.830
14	FROTO	123,80	18.393.440,00	-12.578.240	5.815.200
15	ISCTR	6,68	41.837.680,00	-36.063.580	5.774.100
16	TMSN	13,91	16.159.530,00	-11.192.470	4.967.060
17	IPEKE	12,05	17.773.850,00	-13.084.580	4.689.270
18	TRGYO	3,83	10.515.230,00	-6.533.635	3.981.595
19	KRDMD	5,43	84.133.790,00	-80.618.650	3.515.140
20	GSRAY	4,02	13.541.540,00	-10.578.790	2.962.750
21	ZOREN	2,71	18.372.130,00	-15.428.510	2.943.620
22	CUSAN	8,05	13.405.240,00	-10.848.700	2.556.540
23	INDES	16,63	9.342.301,00	-6.808.288	2.534.013
24	SAHOL	10,67	30.646.060,00	-28.424.540	2.221.520
25	KOZAA	13,84	14.803.630,00	-12.624.970	2.178.660
26	CEMAS	2,35	14.073.650,00	-11.912.300	2.161.350
27	METUR	13,98	8.810.547,00	-6.669.201	2.141.346
28	AKSEN	7,16	13.751.440,00	-11.636.720	2.114.720
29	DOCO	493,90	9.499.416,00	-7.401.894	2.097.522
30	CLEBI	97,25	4.344.379,00	-2.384.374	1.960.005
31	LOGO	121,40	14.677.540,00	-12.772.840	1.904.700
32	IHEVA	1,94	15.106.650,00	-13.254.880	1.851.770
33	ITTFH	2,64	24.404.500,00	-22.571.500	1.833.000
34	GENTS	5,59	11.225.750,00	-9.403.611	1.822.139
35	DEVA	24,70	11.087.250,00	-9.274.320	1.812.930
36	HDFGS	7,46	5.584.750,00	-3.817.849	1.766.901
37	ENKAI	7,28	5.569.953,00	-3.842.322	1.727.631
38	SNGYO	3,95	6.484.712,00	-4.807.580	1.677.132
39	TSKB	1,81	27.218.670,00	-25.570.640	1.648.030
40	AYGAZ	14,40	5.741.181,00	-4.151.212	1.589.969

UYARI: Burada yer alan yatırım bilgi, yorum ve tavsiyeleri yatırım danışmanlığı kapsamında değildir. Yatırım danışmanlığı hizmeti; aracı kurumlar, portföy yönetim şirketleri, mevduat kabul etmeyen bankalar ile müşteri arasında imzalanacak yatırım danışmanlığı sözleşmesi çerçevesinde sunulmaktadır. Burada yer alan yorum ve tavsiyeler, yorum ve tavsiyede bulunanların kişisel görüşlerine dayanmaktadır. Bu görüşler mali durumunuz ile risk ve getiri tercihlerinize uygun olmayabilir. Bu nedenle, sadece burada yer alan bilgilere dayanılarak yatırım kararı verilmesi beklentilerinize uygun sonuçlar doğurmayabilir.

GÜNLÜK PARA ÇIKIŐI OLAN HİSSELER - İlk 5 Kurum (TL)

Sıra	Hisse	Kapanıő	Alıcılar Hacim	Satıcılar Hacim	Para Çıkıőı
1	PETKM	4,85	89.665.700,00	-111.311.400	-21.645.700
2	SISE	7,33	154.035.900,00	-172.511.400	-18.475.500
3	IZMDC	14,03	25.903.000,00	-38.765.160	-12.862.160
4	BRSAN	18,99	15.300.770,00	-26.689.820	-11.389.050
5	ISFIN	3,73	15.434.040,00	-25.666.250	-10.232.210
6	EREGL	14,28	40.178.940,00	-48.883.040	-8.704.100
7	SASA	19,70	13.759.760,00	-22.103.110	-8.343.350
8	HALKB	5,35	26.847.370,00	-34.933.240	-8.085.870
9	TUPRS	104,80	94.709.920,00	-102.034.900	-7.324.980
10	KCHOL	19,54	31.769.940,00	-39.016.960	-7.247.020
11	VAKBN	4,59	27.279.200,00	-32.654.540	-5.375.340
12	BRYAT	325,50	18.635.050,00	-23.998.650	-5.363.600
13	VESTL	21,68	19.744.180,00	-25.075.400	-5.331.220
14	SOKM	11,75	9.455.396,00	-14.715.460	-5.260.064
15	HLGYO	3,32	15.961.570,00	-21.086.150	-5.124.580
16	ALARK	6,78	14.715.080,00	-19.000.510	-4.285.430
17	IHYAY	1,20	4.579.715,00	-8.819.424	-4.239.709
18	ASUZU	17,83	7.436.097,00	-11.515.240	-4.079.143
19	ULKER	22,06	11.069.270,00	-14.869.030	-3.799.760
20	OZKGY	5,51	16.798.680,00	-20.390.320	-3.591.640
21	ALBRK	1,86	27.051.190,00	-30.496.040	-3.444.850
22	AEFES	21,80	13.795.390,00	-17.236.930	-3.441.540
23	YKBNK	3,06	59.407.060,00	-62.804.590	-3.397.530
24	OYAKC	8,08	8.727.053,00	-11.941.840	-3.214.787
25	GSDHO	2,30	13.872.090,00	-16.905.140	-3.033.050
26	TAVHL	19,85	13.620.610,00	-16.571.080	-2.950.470
27	AGHOL	24,58	9.574.896,00	-12.425.690	-2.850.794
28	ADEL	25,48	3.991.898,00	-6.814.066	-2.822.168
29	KOZAL	78,00	17.736.600,00	-20.524.710	-2.788.110
30	KONTR	17,61	5.919.222,00	-8.597.695	-2.678.473
31	TUKAS	11,09	10.089.760,00	-12.705.700	-2.615.940
32	SKBNK	1,44	28.486.380,00	-31.069.350	-2.582.970
33	ALKIM	13,95	5.500.025,00	-8.075.999	-2.575.974
34	RYGYO	5,50	4.637.672,00	-7.072.129	-2.434.457
35	RTALB	36,80	7.324.161,00	-9.641.359	-2.317.198
36	SANKO	8,63	5.752.215,00	-7.869.535	-2.117.320
37	ANELE	3,32	2.904.522,00	-4.969.501	-2.064.979
38	KRDMA	5,51	7.930.004,00	-9.932.568	-2.002.564
39	ALGYO	20,52	6.564.602,00	-8.545.242	-1.980.640
40	AKCNS	15,61	5.357.751,00	-7.243.417	-1.885.666

UYARI: Burada yer alan yatırım bilgi, yorum ve tavsiyeleri yatırım danışmanlığı kapsamında değildir. Yatırım danışmanlığı hizmeti; aracı kurumlar, portföy yönetim şirketleri, mevduat kabul etmeyen bankalar ile müşteri arasında imzalanacak yatırım danışmanlığı sözleşmesi çerçevesinde sunulmaktadır. Burada yer alan yorum ve tavsiyeler, yorum ve tavsiyede bulunanların kişisel görüşlerine dayanmaktadır. Bu görüşler mali durumunuz ile risk ve getiri tercihlerinize uygun olmayabilir. Bu nedenle, sadece burada yer alan bilgilere dayanarak yatırım kararı verilmesi beklentilerinize uygun sonuçlar doğurmayabilir.

İNDİKATÖR BİLGİLENDİRMEŐİ

RSI: Göreceli güç indeksi anlamına gelir, 0 ve 100 arasında deęişen deęerler verir. RSI genellikle 70 çizgisi ve üzerindeyse fiyatlar aşırı yüksek, 30 çizgisi ve altındaysa aşırı düşük olarak deęerlendirilir. RSI trend yönünü belirlemekte de yardımcıdır. RSI'nın 30 çizgisinin altına düşüp tekrar yükselmeye başlaması durumunda alım sinyali olarak, 70 çizgisinin üzerine çıkıp tepe yaptıktan sonra aşağı dönmesi durumunda satım sinyali olarak deęerlendirilir.

MOMENTUM: Göstergede 100 referans çizgisi olarak alınır. Göstergenin referans çizgisinin altında harekete başlaması "SAT", referans çizgisinin üzerine çıkması "AL" sinyali olarak deęerlendirilir. Momentumun aşırı satış bölgesinden dönüş eğiliminde olması kısa vadede düşüşün tamamlandığını, momentumun belirli bir tepe yapıp aşağı doğru dönmesi, fiyatlardaki artış hızının yavaşladığını ve fiyatların bir süre sonra gerilemeye başlayacağını gösterir. Gösterge 115 çizgisinin üzerindeyken aşırı alım bölgesinde, 85 çizgisinin altındayken aşırı satım bölgesinde olarak yorumlanır.

STOCHASTIC: Stochastic göstergesi "0" ile "100" rakamları arasında dalgalanma gösterir. Gösterge 80'nin üzerine yükseldiğinde aşırı yüksek fiyatları (SAT sinyali), 20'nin altına gerilediğinde ise aşırı düşük fiyatları (AL sinyali) olarak deęerlendirilir. Stochastic trendlerin yönünün sonlanabileceęi noktaları tahmin etmekte kullanılır. Ayrıca tek başına alım-satım sinyalleri için de kullanılmaktadır.

MACD: Orta vadeli göstergelerin en önemlilerinden olan MACD, trend takip edici bir göstergedir. MACD hesaplanırken 12 günlük üssel hareketli ortalamadan 26 günlük üssel hareketli ortalama çıkarılır. Matematiksel olarak iki ayrı hareketli ortalamanın farkını yansıttığından dolayı MACD göstergesinin ortasından 0 (sıfır) eksenini geçmektedir. MACD göstergesinin 9 günlük deęerlerinden oluşan ve TRIGGER adı verilen ikinci hareketli ortalama göstergenin ikinci eğrisini oluşturur ve kesikli çizgiler ile gösterilir. MACD çizgisi kesikli sinyal çizgisini yukarıdan aşağıya doğru kestiğinde "SAT", aşağıdan yukarıya doğru kestiğinde ise "AL" sinyali olarak yorumlanır.

UYARI: Burada yer alan yatırım bilgi, yorum ve tavsiyeleri yatırım danışmanlığı kapsamında deęildir. Yatırım danışmanlığı hizmeti; aracı kurumlar, portföy yönetim şirketleri, mevduat kabul etmeyen bankalar ile müşteri arasında imzalanacak yatırım danışmanlığı sözleşmesi çerçevesinde sunulmaktadır. Burada yer alan yorum ve tavsiyeler, yorum ve tavsiyede bulunanların kişisel görüşlerine dayanmaktadır. Bu görüşler mali durumunuz ile risk ve getiri tercihlerinize uygun olmayabilir. Bu nedenle, sadece burada yer alan bilgilere dayanılarak yatırım kararı verilmesi beklentilerinize uygun sonuçlar doğurmayabilir.

PİRAMİT MENKUL KIYMETLER A.Ő.

Gümüşsuyu Mah. İnönü Cad. Işık Apt. No:53 Kat:5 Daire 9-10 Taksim/İstanbul
Tel: 0212 293 95 00 Faks: 0212 293 95 60

Şişli Şubesi

Halaskargazi Cad. No:111 D:4 Kat:1 Şişli/İstanbul
Tel: 0212 395 32 33 Faks: 0212 230 81 15

Balıkesir İrtibat Bürosu

Eski Kuyumcular Mahallesi, Mekik Sokak, Korkmaz İş Hanı No: 18 Balıkesir
Tel: 0266 245 91 21 Faks: 0266 245 23 34

Sevgül DÜZGÜN
Araştırma Müdürü
212 3953213

sevgul.duzgun@piramitmenkul.com.tr