

TEKNİK TAKİP LİSTESİ

| Hisse | Kapanıő | Dirençler | Stop-loss |
|--------------|---------|---------------------|-----------|
| BIMAS | 69,05 | 70,30-71,25 | 68,60 |
| MAVI | 49,92 | 50,80-52,00 | 49,70 |
| TUPRS | 97,65 | 98,90-101,30 | 97,30 |

UYARI: Burada yer alan yatırım bilgi, yorum ve tavsiyeleri yatırım danışmanlığı kapsamında değildir. Yatırım danışmanlığı hizmeti; aracı kurumlar, portföy yönetim şirketleri, mevduat kabul etmeyen bankalar ile müşteri arasında imzalanacak yatırım danışmanlığı sözleşmesi çerçevesinde sunulmaktadır. Burada yer alan yorum ve tavsiyeler, yorum ve tavsiyede bulunanların kişisel görüşlerine dayanmaktadır. Bu görüşler mali durumunuz ile risk ve getiri tercihlerinize uygun olmayabilir. Bu nedenle, sadece burada yer alan bilgilere dayanılarak yatırım kararı verilmesi beklentilerinize uygun sonuçlar doğurmayabilir.

BIST-100

| | Kapanış | Destek-1 | Destek-2 | Destek-3 | Direnç-1 | Direnç-2 | Direnç-3 |
|---------|---------|----------|----------|----------|----------|----------|----------|
| BIST100 | 1.353 | 1.340 | 1.330 | 1.300 | 1.360 | 1.375 | 1.400 |

BIST100 endeksi günü %0,23 oranında artışı ile 1.353 puandan kapattı. Endeks gün içinde 1.346-1.366 aralığında pozitif yönde hareket etti. Güne artışı açılış ile başlayan endekste, olumlu hava gün genelinde devam etti. Haftanın ilk yarısında son üç haftalık işlemlerden oluşan kısa vadeli alçalan trendinin(1.340) kırılması ile artan pozitif görüntü dün artarak etkisini 1.366 puana kadar sürdürdü. Endekste 1.350 puanın üzerinde hareketin başlaması ile yeni bir yükselen trendin etkisine girildi. Bu seviye üzerinde hedef dirençleri 1.375 ve 1.400 seviyeleri oluşturmaktadır. Endekste gün sonunda 5 günlük AO 1.350'ye, 22 günlük AO 1.330'a yükseldi. Bu iki seviye üzerinde kar satışları gelse de yükselen trendin devam etmesini beklemekteyiz. Kısa vadeli teknik göstergelerden RSI, CCI ve momentum alım bölgelerine doğru hareketini artırdı. Orta vadeli teknik göstergesi MACD'de alım konum konumuna yaklaştı. Günü dolar bazında 1,71 centten kapatan endekste, 1,70-1,75 bandı dışındaki hareketlerin kısa vadeli yönde belirleyici olacağını tahmin etmekteyiz. Orta vadeli yönde ise 200 haftalık AO 1,81 cent önemli konumdur. ABD'de, teşvik paketine ilişkin belirsizlikler nedeniyle küresel borsalar bu sabah satıcıları seyretilmektedir. ABD Başkanı Trump'ın, Dışişleri Bakanı Pompeo'nun tavsiyesiyle Türkiye'ye Rusya'dan S-400 hava savunma sistemlerinin alımına ilişkin yaptırım uygulanmasını öngören tedbir paketini imzaladığına dair çıkan haberler, bugün TL varlıklar üzerinde satış baskısı yaratabilir. Şu sıralarda 7,90 civarında hareket eden dolar/TL kurunda, 7,92 direnci geçilmesi halinde dalgalanma artabilir. Bugün yurt içinde, TSİ ile 10'da Ekim ayı cari işlemler dengesi açıklanacak. Piyasa beklentisi cari açığın ekim ayında 350 milyon USD civarında gerçekleşebileceği şeklindedir. Küresel borsalardaki negatif görüntünün etkisi ile BIST100 endeksinin güne satış baskısı altında başlamasını beklemekteyiz.

BIST100 Grafik



UYARI: Burada yer alan yatırım bilgi, yorum ve tavsiyeleri yatırım danışmanlığı kapsamında değildir. Yatırım danışmanlığı hizmeti; aracı kurumlar, portföy yönetim şirketleri, mevduat kabul etmeyen bankalar ile müşteri arasında imzalanacak yatırım danışmanlığı sözleşmesi çerçevesinde sunulmaktadır. Burada yer alan yorum ve tavsiyeler, yorum ve tavsiyede bulunanların kişisel görüşlerine dayanmaktadır. Bu görüşler mali durumunuz ile risk ve getiri tercihlerinize uygun olmayabilir. Bu nedenle, sadece burada yer alan bilgilere dayanarak yatırım kararı verilmesi beklentilerinize uygun sonuçlar doğurmayabilir.

VIOP30 Yakın Vade Kontratı

| | Uzlaşma Fiyatı | Destek-1 | Destek-2 | Destek-3 | Direnç-1 | Direnç-2 | Direnç-3 |
|--------|----------------|----------|----------|----------|----------|----------|----------|
| VIOP30 | 1.506 | 1.485 | 1.470 | 1.450 | 1.510 | 1.520 | 1.540 |

VIOP30 Yakın Vade Kontratı, dünkü işlemleri 1.506 uzlaşma fiyatından kapattı. Kontratta günlük hareket bandı 1.495-1.519 aralığında gerçekleşti. Hafta başından itibaren yükselen trendin etkisinde olan Kontratta, dün artan alımlarla en yüksek 1.519 test edildi. Son üç haftadır 1.500'ü geçme çabasında olan Kontratta, bu seviye desteğe dönüştü. Genel görüşümüz 1.500 üzerinde kapanışların devam ettiği sürece yükselen kanal üst bandı 1.550 direncinin hedeflenebileceği şeklindedir. Aşağı yönde ise 5 günlük AO desteği 1.500 ve 22 günlük AO desteği 1.485 destek noktaları korunduğu sürece pozitif hava devam edebilir.

VIOP30 Yakın Vade Kontratı Grafik



UYARI: Burada yer alan yatırım bilgi, yorum ve tavsiyeleri yatırım danışmanlığı kapsamında değildir. Yatırım danışmanlığı hizmeti; aracı kurumlar, portföy yönetim şirketleri, mevduat kabul etmeyen bankalar ile müşteri arasında imzalanacak yatırım danışmanlığı sözleşmesi çerçevesinde sunulmaktadır. Burada yer alan yorum ve tavsiyeler, yorum ve tavsiyede bulunanların kişisel görüşlerine dayanmaktadır. Bu görüşler mali durumunuz ile risk ve getiri tercihlerinize uygun olmayabilir. Bu nedenle, sadece burada yer alan bilgilere dayanarak yatırım kararı verilmesi beklentilerinize uygun sonuçlar doğurmayabilir.

USDTRY

| | Son | Destek-1 | Deste-2 | Destek-3 | Direnç-1 | Direnç-2 | Direnç-3 |
|----------|------|----------|---------|----------|----------|----------|----------|
| Dolar/TL | 7,90 | 7,86 | 7,80 | 7,74 | 7,92 | 7,95 | 8,00 |

Küresel piyasalarda dün, anlaşmazlık Brexit olasılığının artması, ABD’de enflasyon ve haftalık işsizlik verileri risk iştahını olumsuz etkiledi. Avrupa Merkez Bankası beklendiği gibi faizleri sabit tutma kararı aldı. Banka pandemi alım programını 500mlr Euro artışla 1,85trln Euro’ya yükseltti. Orta vadeli alçalan trendin etkisinde bulunan Dolar Endeksi’nde (DXY), 91,00 direnci altında satıcı hareket görüldü. Kısa vadeli yönde izlediğimiz 5-22 günlük AO’ların altında bulunan DXY’de, 91,00 ve 91,50 (22 günlük AO) dirençleri geçilmedikçe negatif görüntü sürebilir. Dolar/TL kuru dünkü işlemlerde 7,8195-7,8781 bandında hareket etti. Kurda kısa vadeli yönde takip ettiğimiz 7,80-7,85 bandının üzerinde hareket başladı. Son iki haftadır 7,80 civarının önemli destek haline geldiğini izlediğimiz kurda 7,85 üzerinde kapanışlarda yukarı yönde hareketlilik yaşanabilir. Bir önceki haftanın en yüksek seviyesi 7,9182’nin geçilmesi halinde ise 8,00-8,05 bölgesi test edilebilir. Kurda kısa vadeli teknik göstergelerde ve orta vadeli teknik göstergesi MACD’de toparlanma gözlenmektedir. ABD’nin, Türkiye’nin aldığı S-400’ler nedeniyle CAATSA yaptırımlarını yakın bir zamanda uygulayacağına dair çıkan haberler bu sabah kurda yukarı yönde harekete neden olmaktadır. Veri gündemi: Bugün, Almanya’dan TÜFE, Yurtiçinden cari işlemler dengesi, ABD’den, üretici fiyatları ve Michigan tüketici güven endeksi verileri takip edilecek.

Dolar/TL Grafik

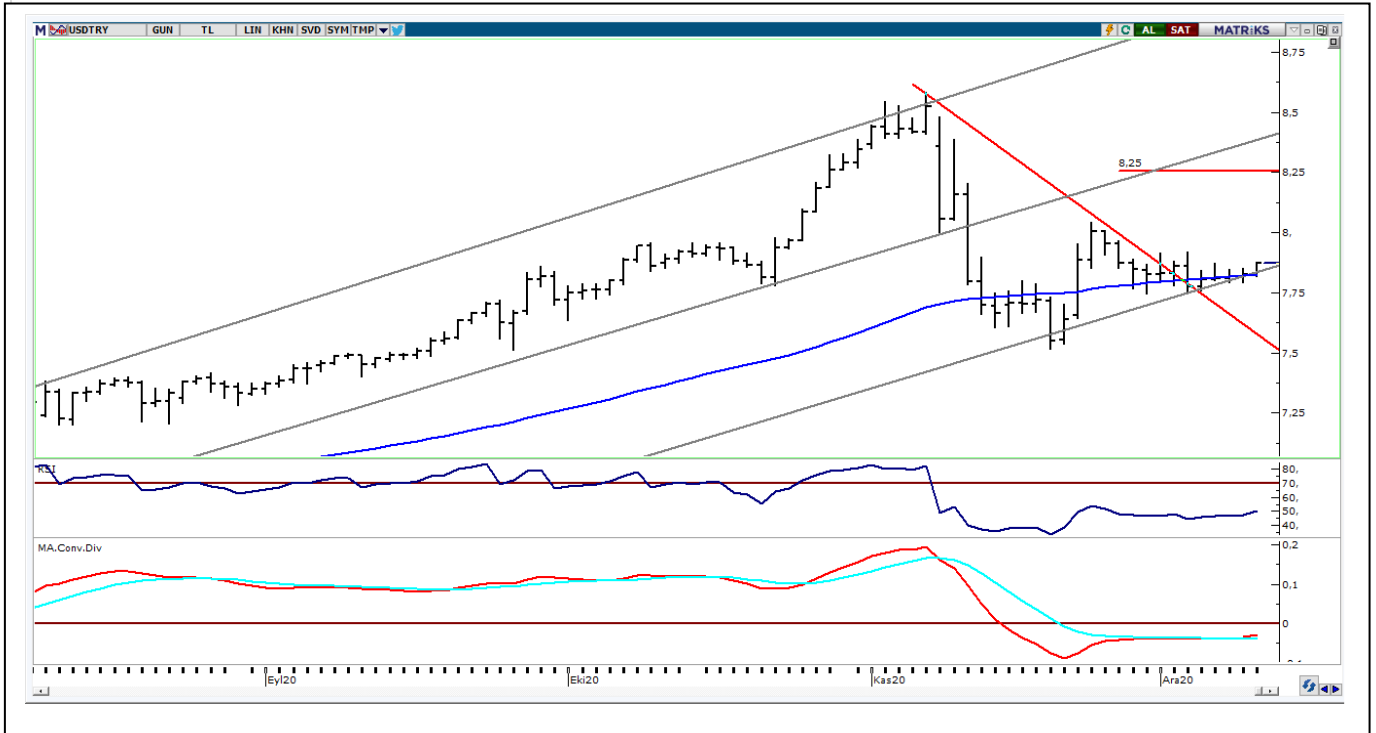

UYARI: Burada yer alan yatırım bilgi, yorum ve tavsiyeleri yatırım danışmanlığı kapsamında değildir. Yatırım danışmanlığı hizmeti; aracı kurumlar, portföy yönetim şirketleri, mevduat kabul etmeyen bankalar ile müşteri arasında imzalanacak yatırım danışmanlığı sözleşmesi çerçevesinde sunulmaktadır. Burada yer alan yorum ve tavsiyeler, yorum ve tavsiyede bulunanların kişisel görüşlerine dayanmaktadır. Bu görüşler mali durumunuz ile risk ve getiri tercihlerinize uygun olmayabilir. Bu nedenle, sadece burada yer alan bilgilere dayanarak yatırım kararı verilmesi beklentilerinize uygun sonuçlar doğurmayabilir.

BIST30 Destek Direnç Analizi

| Kod | Kapanış | Pivot | Destek 1 | Destek 2 | Direnç 1 | Direnç 2 | % Değişim | F/K | PD/DD | Piyasa Değ. Mn TL |
|-------|---------|-------|----------|----------|----------|----------|-----------|--------|-------|-------------------|
| AKBNK | 6,26 | 6,27 | 6,16 | 6,07 | 6,36 | 6,47 | 0,97 | 5,66 | 0,55 | 32.552 |
| ARCLK | 30,06 | 29,90 | 29,50 | 28,94 | 30,46 | 30,86 | 0,60 | 10,56 | 1,60 | 20.312 |
| ASELS | 17,63 | 17,72 | 17,46 | 17,29 | 17,89 | 18,15 | -1,07 | 9,23 | 2,49 | 40.196 |
| BIMAS | 69,05 | 69,15 | 68,80 | 68,55 | 69,40 | 69,75 | 0,66 | 19,96 | 7,80 | 41.927 |
| DOHOL | 3,05 | 3,07 | 2,99 | 2,94 | 3,12 | 3,20 | -2,24 | 5,01 | 0,94 | 7.982 |
| EKGYO | 2,02 | 2,02 | 1,98 | 1,93 | 2,07 | 2,11 | -1,46 | 6,58 | 0,54 | 7.676 |
| EREGL | 13,42 | 13,50 | 13,28 | 13,13 | 13,65 | 13,87 | -0,89 | 28,01 | 1,17 | 46.970 |
| GARAN | 9,50 | 9,46 | 9,31 | 9,11 | 9,66 | 9,81 | 2,37 | 6,28 | 0,66 | 39.900 |
| GUBRF | 47,16 | 47,19 | 46,65 | 46,15 | 47,69 | 48,23 | 0,38 | 235,61 | 27,74 | 15.751 |
| ISCTR | 6,52 | 6,56 | 6,44 | 6,35 | 6,65 | 6,77 | -0,46 | 3,92 | 0,45 | 29.340 |
| KRDMD | 5,15 | 5,19 | 5,04 | 4,93 | 5,30 | 5,45 | 1,18 | 0,00 | 1,70 | 4.018 |
| KCHOL | 18,80 | 18,82 | 18,64 | 18,47 | 18,99 | 19,17 | -0,27 | 6,08 | 1,09 | 47.675 |
| KOZAL | 78,10 | 78,38 | 77,77 | 77,43 | 78,72 | 79,33 | -0,26 | 6,09 | 1,65 | 11.910 |
| KOZAA | 13,62 | 13,76 | 13,39 | 13,17 | 13,98 | 14,35 | -0,95 | 6,64 | 1,53 | 5.286 |
| MGROS | 40,12 | 40,07 | 39,71 | 39,29 | 40,49 | 40,85 | 0,45 | 0,00 | 75,70 | 7.264 |
| OYAKC | 8,06 | 8,08 | 8,03 | 8,00 | 8,11 | 8,16 | 0,12 | 61,85 | 4,50 | 9.348 |
| PGSUS | 63,60 | 63,83 | 62,72 | 61,83 | 64,72 | 65,83 | -0,47 | 0,00 | 1,11 | 6.506 |
| PETKM | 4,72 | 4,76 | 4,66 | 4,59 | 4,83 | 4,93 | -0,42 | 22,63 | 2,31 | 11.962 |
| SAHOL | 10,45 | 10,50 | 10,30 | 10,15 | 10,65 | 10,85 | -0,76 | 4,52 | 0,59 | 21.322 |
| SISE | 7,16 | 7,18 | 7,02 | 6,89 | 7,31 | 7,47 | 1,85 | 11,32 | 1,00 | 21.933 |
| HALKB | 5,34 | 5,36 | 5,31 | 5,27 | 5,40 | 5,45 | -0,19 | 4,58 | 0,32 | 13.210 |
| TSKB | 1,83 | 1,84 | 1,79 | 1,75 | 1,88 | 1,93 | -0,54 | 7,82 | 0,90 | 5.124 |
| TAVHL | 20,34 | 20,51 | 19,99 | 19,65 | 20,85 | 21,37 | -1,17 | 0,00 | 0,81 | 7.389 |
| TKFEN | 15,99 | 16,05 | 15,72 | 15,46 | 16,31 | 16,64 | 1,52 | 53,24 | 0,96 | 5.916 |
| TCELL | 15,32 | 15,41 | 15,21 | 15,09 | 15,53 | 15,73 | -0,78 | 9,13 | 1,66 | 33.704 |
| TUPRS | 97,65 | 97,15 | 96,05 | 94,45 | 98,75 | 99,85 | 2,25 | 0,00 | 2,53 | 24.453 |
| THYAO | 12,21 | 12,25 | 12,11 | 12,02 | 12,34 | 12,48 | -0,73 | 0,00 | 0,38 | 16.850 |
| TTKOM | 7,82 | 7,84 | 7,74 | 7,65 | 7,93 | 8,03 | -1,14 | 10,45 | 2,55 | 27.370 |
| VAKBN | 4,51 | 4,55 | 4,47 | 4,44 | 4,58 | 4,66 | -0,88 | 3,13 | 0,40 | 17.614 |
| YKBNK | 2,94 | 2,95 | 2,89 | 2,84 | 3,00 | 3,06 | 0,34 | 5,43 | 0,53 | 24.834 |

UYARI: Burada yer alan yatırım bilgi, yorum ve tavsiyeleri yatırım danışmanlığı kapsamında değildir. Yatırım danışmanlığı hizmeti; aracı kurumlar, portföy yönetim şirketleri, mevduat kabul etmeyen bankalar ile müşteri arasında imzalanacak yatırım danışmanlığı sözleşmesi çerçevesinde sunulmaktadır. Burada yer alan yorum ve tavsiyeler, yorum ve tavsiyede bulunanların kişisel görüşlerine dayanmaktadır. Bu görüşler mali durumunuz ile risk ve getiri tercihlerinize uygun olmayabilir. Bu nedenle, sadece burada yer alan bilgilere dayanılarak yatırım kararı verilmesi beklentilerinize uygun sonuçlar doğurmayabilir.

PİVOT DESTEK - DİRENÇ NOKTALARI

Pivot noktaları bir teknik analiz yöntemidir. İşlem yapılan enstrümanda destek ve direnç noktalarının belirlenmesinde kullanılır. Pivot noktaları sayesinde trendin değiştiği noktalar, ayı piyasasından boğa piyasasına veya tam tersi boğa piyasasından ayı piyasasına geçişler tahmin edilebilir. Pivot hesaplamada en yüksek ve en düşük ve kapanış fiyatları pivot belirlemede kullanılmaktadır. Pivot hesaplamada birçok hesaplama kullanılabilmekte olup bu analizde klasik yöntem kullanılmaktadır.

Pivot Noktası (PP) = (En Yüksek + En Düşük + Kapanış) / 3

1. Destek (S1) = (2*PP) - Yüksek

2. Destek (S2) = PP - (R1 - S1)

1. Direnç (R1) = (2*PP) - En Düşük

2. Direnç (R2) = PP + (R1 - S1)



TEKNİK BÜLTEN

PİRAMİT MENKUL KIYMETLER

www.piramitmenkul.com.tr

11.12.2020

GÜNLÜK PARA GİRİŐİ OLAN HİSSELER - İlk 5 Kurum (TL)

| Sıra | Hisse | Kapanıő | Alıcılar Hacim | Satıcılar Hacim | Para Giriő |
|------|-------|---------|----------------|-----------------|-------------|
| 1 | GARAN | 9,50 | 502.820.400 | -339.224.400 | 163.596.000 |
| 2 | SISE | 7,16 | 181.631.400 | -135.985.900 | 45.645.500 |
| 3 | ODAS | 3,88 | 131.487.900 | -96.708.060 | 34.779.840 |
| 4 | ALBRK | 1,80 | 73.688.460 | -42.735.700 | 30.952.760 |
| 5 | TUPRS | 97,65 | 73.045.450 | -53.922.140 | 19.123.300 |
| 6 | AKBNK | 6,26 | 83.461.010 | -68.719.870 | 14.741.140 |
| 7 | BIMAS | 69,05 | 36.045.970 | -25.300.920 | 10.745.040 |
| 8 | EREGL | 13,42 | 64.663.310 | -54.932.770 | 9.730.544 |
| 9 | TSKB | 1,83 | 24.943.460 | -16.453.790 | 8.489.669 |
| 10 | ARCLK | 30,06 | 31.256.100 | -23.268.550 | 7.987.548 |
| 11 | ULKER | 22,22 | 29.779.440 | -21.812.350 | 7.967.090 |
| 12 | KOZAA | 13,62 | 23.377.410 | -17.297.550 | 6.079.864 |
| 13 | ZOREN | 2,69 | 36.213.090 | -30.387.340 | 5.825.750 |
| 14 | YKBNK | 2,94 | 77.306.580 | -71.536.880 | 5.769.696 |
| 15 | IHLAS | 1,30 | 27.689.260 | -22.075.980 | 5.613.278 |
| 16 | AFYON | 4,46 | 13.311.800 | -7.701.523 | 5.610.281 |
| 17 | PGSUS | 63,60 | 22.617.270 | -17.053.840 | 5.563.430 |
| 18 | TURSG | 5,98 | 52.421.090 | -47.567.460 | 4.853.624 |
| 19 | FROTO | 123,90 | 19.494.310 | -15.262.070 | 4.232.245 |
| 20 | BJKAS | 4,19 | 18.275.090 | -14.448.430 | 3.826.662 |
| 21 | PEKGY | 2,35 | 18.903.680 | -15.240.920 | 3.662.769 |
| 22 | LOGO | 111,00 | 14.704.770 | -11.114.580 | 3.590.193 |
| 23 | AKSEN | 7,12 | 17.448.040 | -14.498.240 | 2.949.797 |
| 24 | KCHOL | 18,80 | 23.290.980 | -20.536.070 | 2.754.904 |
| 25 | HALKB | 5,34 | 17.383.490 | -14.678.450 | 2.705.034 |
| 26 | KOZAL | 78,10 | 20.275.200 | -17.606.350 | 2.668.848 |
| 27 | IHEVA | 1,85 | 11.196.410 | -8.572.677 | 2.623.737 |
| 28 | OTKAR | 232,80 | 12.402.130 | -9.827.330 | 2.574.797 |
| 29 | HLGYO | 3,21 | 8.898.218 | -6.329.875 | 2.568.344 |
| 30 | FENER | 33,64 | 11.593.330 | -9.058.007 | 2.535.320 |
| 31 | ISCTR | 6,52 | 22.215.870 | -19.838.500 | 2.377.364 |
| 32 | AKFGY | 4,67 | 7.014.049 | -4.667.802 | 2.346.248 |
| 33 | VESTL | 20,88 | 20.098.980 | -17.772.270 | 2.326.714 |
| 34 | CEMTS | 14,71 | 11.181.300 | -8.921.822 | 2.259.478 |
| 35 | MGROS | 40,12 | 15.271.310 | -13.236.240 | 2.035.071 |
| 36 | LINK | 51,50 | 6.777.186 | -4.784.044 | 1.993.142 |
| 37 | OYAKC | 8,06 | 12.350.180 | -10.700.610 | 1.649.570 |
| 38 | CCOLA | 61,95 | 5.116.321 | -3.552.612 | 1.563.708 |
| 39 | POLHO | 3,86 | 5.408.311 | -3.847.754 | 1.560.557 |
| 40 | GSRAY | 3,96 | 7.295.182 | -5.737.266 | 1.557.916 |

UYARI: Burada yer alan yatırım bilgi, yorum ve tavsiyeleri yatırım danışmanlığı kapsamında değildir. Yatırım danışmanlığı hizmeti; aracı kurumlar, portföy yönetim şirketleri, mevduat kabul etmeyen bankalar ile müşteri arasında imzalanacak yatırım danışmanlığı sözleşmesi çerçevesinde sunulmaktadır. Burada yer alan yorum ve tavsiyeler, yorum ve tavsiyede bulunanların kişisel görüşlerine dayanmaktadır. Bu görüşler mali durumunuz ile risk ve getiri tercihlerinize uygun olmayabilir. Bu nedenle, sadece burada yer alan bilgilere dayanılarak yatırım kararı verilmesi beklentilerinize uygun sonuçlar doğurmayabilir.

GÜNLÜK PARA ÇIKIŐI OLAN HİSSELER - İlk 5 Kurum (TL)

| Sıra | Hisse | Kapanıő | Alıcılar Hacim | Satıcılar Hacim | Para Çıkıőı |
|------|-------|----------|----------------|-----------------|-------------|
| 1 | DOHOL | 3,05 | 81.944.720 | -103.296.300 | -21.351.580 |
| 2 | PETKM | 4,72 | 66.535.790 | -82.091.900 | -15.556.120 |
| 3 | TCELL | 15,32 | 54.499.300 | -68.753.600 | -14.254.300 |
| 4 | ASELS | 17,63 | 28.070.450 | -40.467.120 | -12.396.660 |
| 5 | GSDHO | 2,28 | 13.148.020 | -24.349.250 | -11.201.220 |
| 6 | SOKM | 11,74 | 13.186.040 | -24.286.370 | -11.100.330 |
| 7 | VAKBN | 4,51 | 36.543.100 | -47.500.360 | -10.957.270 |
| 8 | KRDMD | 5,15 | 71.664.120 | -82.012.920 | -10.348.800 |
| 9 | ADESE | 2,80 | 25.640.680 | -34.540.880 | -8.900.192 |
| 10 | TKFEN | 15,99 | 44.575.960 | -52.898.770 | -8.322.808 |
| 11 | SELEC | 16,42 | 18.846.970 | -25.927.120 | -7.080.150 |
| 12 | THYAO | 12,21 | 53.450.450 | -60.103.590 | -6.653.140 |
| 13 | IZMDC | 16,40 | 17.050.740 | -23.456.090 | -6.405.348 |
| 14 | TTKOM | 7,82 | 28.946.800 | -35.274.970 | -6.328.168 |
| 15 | EKGYO | 2,02 | 50.006.300 | -54.947.010 | -4.940.708 |
| 16 | KRVGD | 14,47 | 33.874.220 | -38.682.820 | -4.808.592 |
| 17 | ALARK | 6,81 | 13.234.400 | -17.748.950 | -4.514.553 |
| 18 | GOZDE | 6,91 | 7.608.062 | -11.429.180 | -3.821.118 |
| 19 | BSOKE | 2,46 | 7.790.372 | -11.543.640 | -3.753.269 |
| 20 | NIBAS | 75,00 | 12.057.740 | -15.671.330 | -3.613.587 |
| 21 | CEMAS | 2,34 | 14.595.550 | -17.934.290 | -3.338.743 |
| 22 | KARTN | 2.955,00 | 10.130.800 | -13.181.000 | -3.050.200 |
| 23 | AYGAZ | 13,38 | 6.713.098 | -9.607.132 | -2.894.035 |
| 24 | ITTFH | 2,54 | 63.900.060 | -66.698.900 | -2.798.844 |
| 25 | OLMIP | 10,21 | 3.877.095 | -6.230.263 | -2.353.168 |
| 26 | SKBNK | 1,43 | 38.513.250 | -40.532.060 | -2.018.812 |
| 27 | DERAS | 9,18 | 2.049.185 | -4.060.170 | -2.010.985 |
| 28 | VKGYO | 3,68 | 5.362.025 | -7.272.596 | -1.910.571 |
| 29 | ALGYO | 19,78 | 3.024.738 | -4.827.627 | -1.802.890 |
| 30 | KAREL | 19,92 | 2.827.439 | -4.588.701 | -1.761.262 |
| 31 | TEKTU | 1,93 | 7.040.025 | -8.710.574 | -1.670.549 |
| 32 | IPEKE | 11,97 | 9.318.404 | -10.489.940 | -1.171.540 |
| 33 | HDFGS | 7,43 | 7.120.856 | -8.249.465 | -1.128.610 |
| 34 | CLEBI | 93,60 | 2.956.696 | -4.019.377 | -1.062.681 |
| 35 | YATAS | 13,84 | 8.538.003 | -9.598.124 | -1.060.121 |
| 36 | ASUZU | 16,10 | 2.161.666 | -3.142.541 | -980.875 |
| 37 | TUKAS | 11,17 | 3.220.796 | -4.183.725 | -962.929 |
| 38 | GEREL | 6,09 | 3.120.106 | -4.078.138 | -958.032 |
| 39 | AKGRT | 8,06 | 2.739.478 | -3.681.814 | -942.336 |
| 40 | OYLUM | 4,99 | 1.218.540 | -2.130.630 | -912.090 |

UYARI: Burada yer alan yatırım bilgi, yorum ve tavsiyeleri yatırım danışmanlıđı kapsamında deđildir. Yatırım danışmanlıđı hizmeti; aracı kurumlar, portföy yönetim şirketleri, mevduat kabul etmeyen bankalar ile müşteri arasında imzalanacak yatırım danışmanlıđı sözleşmesi çerçevesinde sunulmaktadır. Burada yer alan yorum ve tavsiyeler, yorum ve tavsiyede bulunanların kişisel görüşlerine dayanmaktadır. Bu görüşler mali durumunuz ile risk ve getiri tercihlerinize uygun olmayabilir. Bu nedenle, sadece burada yer alan bilgilere dayanılarak yatırım kararı verilmesi beklentilerinize uygun sonuçlar doğurmayabilir.

İNDİKATÖR BİLGİLENDİRMESİ

RSI: Göreceli güç indeksi anlamına gelir, 0 ve 100 arasında değişen değerler verir. RSI genellikle 70 çizgisi ve üzerindeyse fiyatlar aşırı yüksek, 30 çizgisi ve altındaysa aşırı düşük olarak değerlendirilir. RSI trend yönünü belirlemekte de yardımcıdır. RSI'nın 30 çizgisinin altına düşüp tekrar yükselmeye başlaması durumunda alım sinyali olarak, 70 çizgisinin üzerine çıkıp tepe yaptıktan sonra aşağı dönmesi durumunda satım sinyali olarak değerlendirilir.

MOMENTUM: Göstergede 100 referans çizgisi olarak alınır. Göstergenin referans çizgisinin altında harekete başlaması "SAT", referans çizgisinin üzerine çıkması "AL" sinyali olarak değerlendirilir. Momentumun aşırı satış bölgesinden dönüş eğiliminde olması kısa vadede düşüşün tamamlandığını, momentumun belirli bir tepe yapıp aşağı doğru dönmesi, fiyatlardaki artış hızının yavaşladığını ve fiyatların bir süre sonra gerilemeye başlayacağını gösterir. Gösterge 115 çizgisinin üzerindeyken aşırı alım bölgesinde, 85 çizgisinin altındayken aşırı satım bölgesinde olarak yorumlanır.

STOCHASTIC: Stochastic göstergesi "0" ile "100" rakamları arasında dalgalanma gösterir. Gösterge 80'nin üzerine yükseldiğinde aşırı yüksek fiyatları (SAT sinyali), 20'nin altına gerilediğinde ise aşırı düşük fiyatları (AL sinyali) olarak değerlendirilir. Stochastic trendlerin yönünün sonlanabileceği noktaları tahmin etmekte kullanılır. Ayrıca tek başına alım-satım sinyalleri için de kullanılmaktadır.

MACD: Orta vadeli göstergelerin en önemlilerinden olan MACD, trend takip edici bir göstergedir. MACD hesaplanırken 12 günlük üssel hareketli ortalamadan 26 günlük üssel hareketli ortalama çıkarılır. Matematiksel olarak iki ayrı hareketli ortalamanın farkını yansıttığından dolayı MACD göstergesinin ortasından 0 (sıfır) eksenini geçmektedir. MACD göstergesinin 9 günlük değerlerinden oluşan ve TRIGGER adı verilen ikinci hareketli ortalama göstergenin ikinci eğrisini oluşturur ve kesikli çizgiler ile gösterilir. MACD çizgisi kesikli sinyal çizgisini yukarıdan aşağıya doğru kestiğinde "SAT", aşağıdan yukarıya doğru kestiğinde ise "AL" sinyali olarak yorumlanır.

UYARI: Burada yer alan yatırım bilgi, yorum ve tavsiyeleri yatırım danışmanlığı kapsamında değildir. Yatırım danışmanlığı hizmeti; aracı kurumlar, portföy yönetim şirketleri, mevduat kabul etmeyen bankalar ile müşteri arasında imzalanacak yatırım danışmanlığı sözleşmesi çerçevesinde sunulmaktadır. Burada yer alan yorum ve tavsiyeler, yorum ve tavsiyede bulunanların kişisel görüşlerine dayanmaktadır. Bu görüşler mali durumunuz ile risk ve getiri tercihlerinize uygun olmayabilir. Bu nedenle, sadece burada yer alan bilgilere dayanılarak yatırım kararı verilmesi beklentilerinize uygun sonuçlar doğurmayabilir.

PİRAMİT MENKUL KIYMETLER A.Ő.

Gümüşsuyu Mah. İnönü Cad. Işık Apt. No:53 Kat:5 Daire 9-10 Taksim/İstanbul
Tel: 0212 293 95 00 Faks: 0212 293 95 60

Şişli Şubesi

Halaskargazi Cad. No:111 D:4 Kat:1 Şişli/İstanbul
Tel: 0212 395 32 33 Faks: 0212 230 81 15

Balıkesir İrtibat Bürosu

Eski Kuyumcular Mahallesi, Mekik Sokak, Korkmaz İş Hanı No: 18 Balıkesir
Tel: 0266 245 91 21 Faks: 0266 245 23 34

Sevgül DÜZGÜN
Araştırma Müdürü
212 3953213

sevgul.duzgun@piramitmenkul.com.tr