

TEKNİK TAKİP LİSTESİ

Hisse	Kapanıő	Dirençler	Stop-loss
AKSEN	7,41	7,60-7,90	7,30
KCHOL	18,69	19,10-19,45	18,50
SISE	6,99	7,15-7,30	6,90
TCELL	15,73	15,90-16,10	15,64

UYARI: Burada yer alan yatırım bilgi, yorum ve tavsiyeleri yatırım danışmanlığı kapsamında değildir. Yatırım danışmanlığı hizmeti; aracı kurumlar, portföy yönetim şirketleri, mevduat kabul etmeyen bankalar ile müşteri arasında imzalanacak yatırım danışmanlığı sözleşmesi çerçevesinde sunulmaktadır. Burada yer alan yorum ve tavsiyeler, yorum ve tavsiyede bulunanların kişisel görüşlerine dayanmaktadır. Bu görüşler mali durumunuz ile risk ve getiri tercihlerinize uygun olmayabilir. Bu nedenle, sadece burada yer alan bilgilere dayanılarak yatırım kararı verilmesi beklentilerinize uygun sonuçlar doğurmayabilir.

BIST-100

	Kapanış	Destek-1	Destek-2	Destek-3	Direnç-1	Direnç-2	Direnç-3
BIST100	1.330,85	1.310	1.300	1.285	1.335	1.350	1.360

BIST100 endeksi günü %0,40 oranında yükseliş ile 1.330,85 puandan kapattı. Endeks gün içinde 1.315-1.335 aralığında alıcılı yönde hareket etti. Güne artı açılış ile başlayan endekste, ilk yarıda gelen satışların 1.315 civarından karşılandığını izledik. Endekste geçtiğimiz hafta 1.351 puanın test edilmesi ile başlayan alçalan trendin yukarı yönde geçilmesi için 1.335 üzerine yerleşme olması gerekmektedir. Endeksin bu seviye üzerine yerleşmesi halinde 1.351 tarihi zirvesi ve daha üzerinde yeni hedefler sözkonusu olabilir. Endeksin 1.350 direncini kırması halinde ise orta vadeli yükselen kanal üst bandının bulunduğu 1.400-1.420 direnç bölgesi gündeme gelebilir. Dünkü işlemler sonunda 5 günlük AO'sı 1.321 ve 22 günlük AO'sı 1.307 olarak gerçekleşti. Hafta başından itibaren bu iki seviye arasında farkın kapanmasını teknik olarak kısa vadede trend dönüşümü olabileceği şeklinde değerlendirmekteyiz. Bu seviyeler üzerinde kapanışların ve güç kazancının devam etmesi trendin aşağı dönmemesi için önemli. Aşağı yönde ise 22 günlük AO desteğinin (1.307) kırılması halinde ise 50 günlük AO'sunun ve yükselen kanal desteğinin bulunduğu 1.250-1.240 bölgesi gündeme gelebilir. Kısa vadeli teknik göstergelerde toparlanma çabası gözleniren, orta vadeli teknik göstergesi MACD'de satım konumu devam etmektedir. Endeks dolar bazında ise günü 1,78 centt yükselerek kapattı. Dolar bazında 1,70 centin üzerine yerleşme olması halinde 1,78,-1,81 (200 haftalık AO) cent direnç bölgesi gündeme gelebilir. Asya piyasaları ABD ile Çin arasında son günlerde yükselen gerilimlere bir yenisinin eklenmesiyle satıcılı seyrediyor ABD Savunma Bakanlığı askeri bağlantıları olduğu gerekçesiyle 4 Çinli şirkete kara listeye aldı. Koronavirüse karşı aşı geliştiren Pfizer/Biontech şirketlerinin, 2020 aşı üretim hedefini 100mn dozdan 50 mn doza düşürmesi haberi ile kapanışa doğru satış baskısı gören ABD endeksleri sonrası vadeli bu saatlerde sınırlı alıcılı seyrediyor. Bugün küresel piyasaların odağında Almanya'dan fabrika siparişleri ve ABD'den tarım dışı istihdam verileri olacak. Yurt içinde ise önemli bir veri akışı bulunmuyor. BİST100 endeksinin güne yatay yönde yönde başlamasını beklemekteyiz. Kısa vadede 1.310 puan üzerinde görünümün pozitif olduğunu düşünmekteyiz.

BIST100 Grafik



UYARI: Burada yer alan yatırım bilgi, yorum ve tavsiyeleri yatırım danışmanlığı kapsamında değildir. Yatırım danışmanlığı hizmeti; aracı kurumlar, portföy yönetim şirketleri, mevduat kabul etmeyen bankalar ile müşteri arasında imzalanacak yatırım danışmanlığı sözleşmesi çerçevesinde sunulmaktadır. Burada yer alan yorum ve tavsiyeler, yorum ve tavsiyede bulunanların kişisel görüşlerine dayanmaktadır. Bu görüşler mali durumunuz ile risk ve getiri tercihlerinize uygun olmayabilir. Bu nedenle, sadece burada yer alan bilgilere dayanarak yatırım kararı verilmesi beklentilerinize uygun sonuçlar doğurmayabilir.

VIOP30 Yakın Vade Kontratı

	Uzlaşma Fiyatı	Destek-1	Destek-2	Destek-3	Direnç-1	Direnç-2	Direnç-3
VIOP30	1.485	1.470	1.450	1.435	1.485	1.500	1.520

VIOP30 Yakın Vade Kontratı, günü 1.485 uzlaşma fiyatından alıcılı kapattı. Kontratta günlük hareket bandı 1.459-1.491 aralığında gerçekleşti. Kontratta güne artı yönde başlanmasının ardından gelen satışların 1.459 puandan karşılandığını izledik. 27 Kasım günü 1.520 puanın görülmesi ile başlayan alçalan trendin geçilmesi için 1.485 üzerine yerleşme olması gerekmektedir. Bu seviye üzerine yerleşme olması halinde 1.500 ve 1.520 dirençleri geçilmeye çalışılabilir. Gün sonunda 5 günlük AO'sı 1.479 ve 22 günlük AO'sı 1.470 olarak gerçekleşti. Bu iki seviye arasında farkın kapanmasını teknik olarak kısa vadede trend dönüşümü olabileceği şeklinde değerlendirmekteyiz. Bu seviyeler üzerinde güç kazancının devam etmesi trendin aşağı dönmemesi için önemli. Aşağı yönde 1.470 altında ise 1.450 ve 1.435 destekleri oluşturmaktadır.

VIOP30 Yakın Vade Kontratı Grafik



UYARI: Burada yer alan yatırım bilgi, yorum ve tavsiyeleri yatırım danışmanlığı kapsamında değildir. Yatırım danışmanlığı hizmeti; aracı kurumlar, portföy yönetim şirketleri, mevduat kabul etmeyen bankalar ile müşteri arasında imzalanacak yatırım danışmanlığı sözleşmesi çerçevesinde sunulmaktadır. Burada yer alan yorum ve tavsiyeler, yorum ve tavsiyede bulunanların kişisel görüşlerine dayanmaktadır. Bu görüşler mali durumunuz ile risk ve getiri tercihlerinize uygun olmayabilir. Bu nedenle, sadece burada yer alan bilgilere dayanılarak yatırım kararı verilmesi beklentilerinize uygun sonuçlar doğurmayabilir.

USDTRY

	Son	Destek-1	Deste-2	Destek-3	Direnç-1	Direnç-2	Direnç-3
Dolar/TL	7,8670	7,80	7,75	7,70	7,90	7,95	8,00

Küresel piyasalarda dün karışık bir görüntü sergilendi. ABD teşvik paketi ve aşı haberlerine ilişkin iyimser beklentilerin devam ettiği küresel borsalarda açıklanan ekonomik verilere odaklanıldı. ABD haftalık işsizlik başvurularının 780 bin olan piyasa beklentisine karşın azalarak 712 bin gelmesi ABD’de endeksleri pozitif etkilerken, Euro Bölgesi Hizmet PMI göstergesi Kasım’da 46,9’dan 41,7’ye gerileyerek Mayıs’tan bu yana en sert küçülmenin yaşandığının sinyalini verdi. ABD teşvik paketlerine yönelik haber akışları dolar endeksinin hafta genelinde negatif fiyatlanmasına neden oldu. Dolar/TL kuru dünkü işlemlerde 7,7530-7,9182 bandında dalgalı hareket etti. Kurda 6 Kasım’da 8,58’in test edilmesinin ardından başlayan alçalan trend direnci bugün için 7,80’e gerilemiş durumdadır. Öte yandan kurun kısa vadeli yönünde izlediğimiz 5 günlük AO’nun da 7,80’e yaklaşıyor olması, teknik yönde bu seviyeyi önemli hale getirmektedir. Öte yandan 100 günlük AO’nun da 7,80’e yaklaşması da bu seviyeyi trend yönünde önemli kılmaktadır. Özetle bu seviye altında kalınması kurda 7,70, 7,65-7,60 desteklerine doğru negatif fiyatlamaları getirebilir. Yukarı yönde ise 7,80, 7,85 ve 7,92 kısa vadeli direnç noktalarını oluşturmaktadır. Bugün, Almanya’dan fabrika siparişleri, ABD’den tarım dışı istihdam, işsizlik, dış ticaret ve fabrika siparişleri ve dayanıklı mal siparişleri verileri takip edilecek.

Dolar/TL Haftalık Grafik

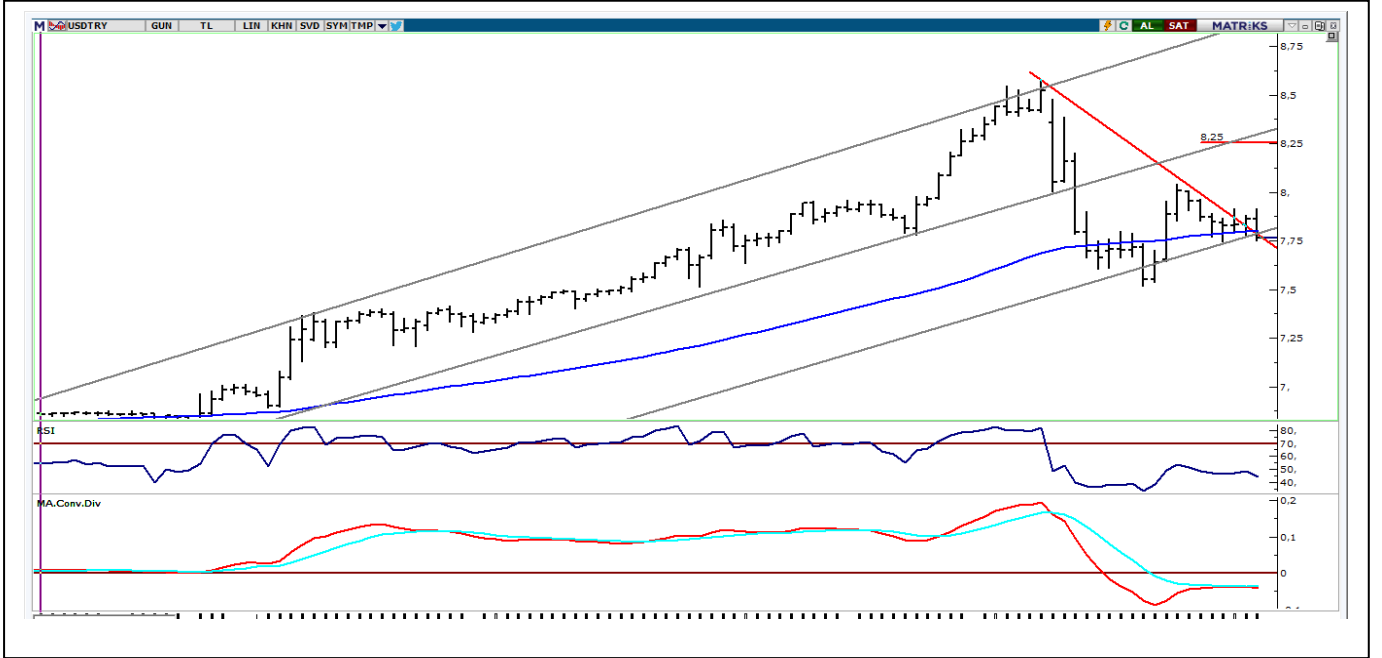

UYARI: Burada yer alan yatırım bilgi, yorum ve tavsiyeleri yatırım danışmanlığı kapsamında değildir. Yatırım danışmanlığı hizmeti; aracı kurumlar, portföy yönetim şirketleri, mevduat kabul etmeyen bankalar ile müşteri arasında imzalanacak yatırım danışmanlığı sözleşmesi çerçevesinde sunulmaktadır. Burada yer alan yorum ve tavsiyeler, yorum ve tavsiyede bulunanların kişisel görüşlerine dayanmaktadır. Bu görüşler mali durumunuz ile risk ve getiri tercihlerinize uygun olmayabilir. Bu nedenle, sadece burada yer alan bilgilere dayanılarak yatırım kararı verilmesi beklentilerinize uygun sonuçlar doğurmayabilir.

BIST30 Destek Direnç Analizi

Kod	Kapanış	Pivot	Destek 1	Destek 2	Direnç 1	Direnç 2	% Değişim	F/K	PD/DD	Piyasa Değ. Mn TL
AKBNK	6,23	6,22	6,13	6,04	6,31	6,40	-0,32	5,64	0,55	32.396
ARCLK	28,78	28,53	28,27	27,77	29,03	29,29	2,64	10,11	1,53	19.447
ASELS	17,83	17,82	17,75	17,66	17,91	17,98	0,00	9,34	2,52	40.652
BIMAS	71,10	70,48	69,87	68,63	71,72	72,33	2,01	20,56	8,03	43.172
DOHOL	2,65	2,72	2,55	2,46	2,81	2,98	1,15	4,36	0,81	6.935
EKGYO	2,17	2,19	2,14	2,12	2,21	2,26	0,00	7,07	0,58	8.246
EREGL	11,62	11,65	11,53	11,44	11,74	11,86	0,17	24,25	1,01	40.670
GARAN	9,20	9,20	9,09	8,98	9,31	9,42	-0,22	6,09	0,64	38.640
GUBRF	49,82	49,64	47,58	45,34	51,88	53,94	0,04	248,90	29,31	16.640
ISCTR	6,71	6,67	6,61	6,50	6,78	6,84	-0,30	4,03	0,47	30.195
KRDMD	5,02	5,06	4,96	4,91	5,11	5,21	-0,59	0,00	1,65	3.917
KCHOL	18,69	18,50	18,24	17,79	18,95	19,21	1,30	6,04	1,09	47.396
KOZAL	78,30	78,42	77,38	76,47	79,33	80,37	1,03	6,11	1,66	11.941
KOZAA	13,12	13,24	13,00	12,89	13,35	13,59	-0,76	6,39	1,48	5.092
MGROS	41,30	41,56	41,04	40,78	41,82	42,34	-0,82	0,00	77,93	7.478
OYAKC	8,09	8,15	8,01	7,94	8,22	8,36	-1,22	62,08	4,51	9.383
PGSUS	63,20	63,92	62,23	61,27	64,88	66,57	-0,55	0,00	1,10	6.465
PETKM	4,26	4,29	4,18	4,10	4,37	4,48	0,71	20,42	2,08	10.797
SAHOL	10,20	10,28	9,97	9,75	10,50	10,81	-0,49	4,41	0,57	20.812
SISE	6,99	6,94	6,88	6,78	7,04	7,10	1,45	11,05	0,98	21.412
HALKB	5,41	5,41	5,35	5,29	5,47	5,53	0,19	4,64	0,32	13.383
TSKB	2,06	2,09	1,99	1,91	2,17	2,27	-8,04	8,80	1,02	5.768
TAVHL	19,95	20,05	19,71	19,48	20,28	20,62	-0,25	0,00	0,79	7.247
TKFEN	15,05	15,08	14,94	14,84	15,18	15,32	-0,66	50,11	0,91	5.569
TCELL	15,73	15,51	15,28	14,84	15,95	16,18	3,83	9,38	1,71	34.606
TUPRS	92,30	92,07	91,03	89,77	93,33	94,37	-0,49	0,00	2,39	23.114
THYAO	12,19	12,24	12,10	12,00	12,34	12,48	-0,49	0,00	0,38	16.822
TTKOM	7,66	7,64	7,57	7,49	7,72	7,79	-0,39	10,24	2,50	26.810
VAKBN	4,65	4,65	4,59	4,54	4,70	4,76	-0,43	3,23	0,41	18.161
YKBNK	2,95	2,95	2,92	2,88	2,99	3,02	-1,01	5,44	0,53	24.919

UYARI: Burada yer alan yatırım bilgi, yorum ve tavsiyeleri yatırım danışmanlığı kapsamında değildir. Yatırım danışmanlığı hizmeti; aracı kurumlar, portföy yönetim şirketleri, mevduat kabul etmeyen bankalar ile müşteri arasında imzalanacak yatırım danışmanlığı sözleşmesi çerçevesinde sunulmaktadır. Burada yer alan yorum ve tavsiyeler, yorum ve tavsiyede bulunanların kişisel görüşlerine dayanmaktadır. Bu görüşler mali durumunuz ile risk ve getiri tercihlerinize uygun olmayabilir. Bu nedenle, sadece burada yer alan bilgilere dayanılarak yatırım kararı verilmesi beklentilerinize uygun sonuçlar doğurmayabilir.

PİVOT DESTEK - DİRENÇ NOKTALARI

Pivot noktaları bir teknik analiz yöntemidir. İşlem yapılan enstrümanda destek ve direnç noktalarının belirlenmesinde kullanılır. Pivot noktaları sayesinde trendin deęiŐtięi noktalar, ayı piyasasından boęa piyasasına veya tam tersi boęa piyasasından ayı piyasasına geçiŐler tahmin edilebilir. Pivot hesaplamada en yüksek ve en düşük ve kapanıŐ fiyatları pivot belirlemede kullanılmaktadır. Pivot hesaplamada birçok hesaplama kullanılabilmekte olup bu analizde klasik yöntem kullanılmaktadır.

Pivot Noktası (PP) = (En Yüksek + En Düşük + KapanıŐ) / 3

1. Destek (S1) = (2*PP) – Yüksek

2. Destek (S2) = PP – (R1 – S1)

1. Direnç (R1) = (2*PP) – En Düşük

2. Direnç (R2) = PP + (R1 – S1)

GÜNLÜK PARA GİRİŐİ OLAN HİSSELER - İlk 5 Kurum (TL)

Sıra	Hisse	Kapanıő	Alıcılar Hacim	Satıcılar Hacim	Para Giriő
1	SISE	6,99	134.370.700	-78.713.890	55.656.810
2	BIMAS	71,10	78.336.190	-40.896.770	37.439.420
3	GARAN	9,20	215.502.100	-180.869.200	34.632.900
4	EKGYO	2,17	79.740.060	-53.025.940	26.714.120
5	TCELL	15,73	88.544.430	-68.981.340	19.563.090
6	AKBNK	6,23	90.184.450	-74.904.750	15.279.700
7	ARCLK	28,78	28.142.840	-20.428.790	7.714.050
8	KCHOL	18,69	27.738.150	-21.282.120	6.456.030
9	YATAS	12,14	15.527.150	-9.234.120	6.293.030
10	KOZAL	78,30	34.667.580	-28.609.810	6.057.770
11	ODAS	3,53	32.183.140	-26.152.840	6.030.300
12	HALKB	5,41	16.741.410	-11.053.980	5.687.430
13	KRDMD	5,02	54.824.620	-49.346.710	5.477.910
14	ALBRK	1,71	12.670.430	-7.339.426	5.331.004
15	PGSUS	63,20	30.847.740	-25.659.330	5.188.410
16	GLYHO	4,75	12.909.740	-8.197.455	4.712.285
17	MNDRS	3,27	8.955.508	-4.890.756	4.064.752
18	HLGYO	3,28	26.931.970	-23.009.630	3.922.340
19	SKBNK	1,42	19.652.920	-15.850.470	3.802.450
20	OTKAR	239,70	12.022.950	-9.014.357	3.008.593
21	GSDHO	2,33	15.056.780	-12.459.260	2.597.520
22	AKGRT	8,01	12.215.830	-9.629.071	2.586.759
23	TURSG	6,09	35.271.830	-32.767.760	2.504.070
24	KONTR	17,97	8.801.689	-6.343.711	2.457.978
25	SILVR	5,18	7.190.139	-4.833.061	2.357.078
26	RYGYO	6,10	12.453.170	-10.119.940	2.333.230
27	AEFES	22,50	33.518.720	-31.315.340	2.203.380
28	METRO	2,21	10.216.350	-8.013.226	2.203.124
29	INFO	5,50	7.301.202	-5.105.254	2.195.948
30	ALARK	6,75	10.888.880	-8.739.239	2.149.641
31	KLGYO	2,49	6.699.604	-4.740.200	1.959.404
32	TAVHL	19,95	16.315.510	-14.391.690	1.923.820
33	AFYON	4,47	4.934.989	-3.118.649	1.816.340
34	AKSEN	7,41	14.988.170	-13.196.170	1.792.000
35	DYOBY	11,96	10.412.260	-8.674.584	1.737.676
36	TSPOR	5,07	30.731.450	-29.037.760	1.693.690
37	INDES	16,39	10.766.960	-9.124.791	1.642.169
38	ESEN	18,65	14.152.890	-12.527.790	1.625.100
39	BERA	13,39	4.182.630	-2.576.855	1.605.775
40	DOCO	501,50	20.290.750	-18.692.440	1.598.310

UYARI: Burada yer alan yatırım bilgi, yorum ve tavsiyeleri yatırım danışmanlığı kapsamında değildir. Yatırım danışmanlığı hizmeti; aracı kurumlar, portföy yönetim şirketleri, mevduat kabul etmeyen bankalar ile müşteri arasında imzalanacak yatırım danışmanlığı sözleşmesi çerçevesinde sunulmaktadır. Burada yer alan yorum ve tavsiyeler, yorum ve tavsiyede bulunanların kişisel görüşlerine dayanmaktadır. Bu görüşler mali durumunuz ile risk ve getiri tercihlerinize uygun olmayabilir. Bu nedenle, sadece burada yer alan bilgilere dayanılarak yatırım kararı verilmesi beklentilerinize uygun sonuçlar doğurmayabilir.

GÜNLÜK PARA ÇIKIŐI OLAN HİŐSELER - İlk 5 Kurum (TL)

Sıra	Hisse	Kapanıő	Alıcılar Hacim	Satıcılar Hacim	Para Çıkıőı
1	SKBNK	1,42	30.380.170	-53.808.340	-23.428.170
2	TSKB	2,24	34.659.240	-48.859.910	-14.200.670
3	PETKM	4,23	58.108.340	-70.329.220	-12.220.880
4	GSRAY	4,12	42.299.880	-53.600.680	-11.300.800
5	DOHOL	2,62	72.570.460	-83.501.780	-10.931.320
6	ASELS	17,83	30.535.260	-41.380.300	-10.845.040
7	PEKGY	2,41	16.594.850	-26.997.420	-10.402.570
8	SISE	6,89	58.528.580	-68.711.200	-10.182.620
9	DOCO	504,00	17.679.870	-25.316.950	-7.637.080
10	GUBRF	49,80	27.709.340	-34.991.340	-7.282.000
11	SELEC	15,16	48.160.220	-54.280.580	-6.120.360
12	AEFES	21,86	13.473.410	-19.274.750	-5.801.340
13	AKBNK	6,25	42.571.500	-48.196.250	-5.624.750
14	VERTU	9,82	9.873.289	-14.805.320	-4.932.031
15	DOAS	28,00	11.074.550	-15.552.300	-4.477.750
16	SRVGY	59,50	5.644.070	-9.986.880	-4.342.810
17	ZOREN	2,70	15.047.210	-19.196.540	-4.149.330
18	PRKAB	13,13	7.275.320	-10.846.870	-3.571.550
19	ALBRK	1,70	10.517.290	-13.834.990	-3.317.700
20	BIMAS	69,70	36.921.880	-40.203.270	-3.281.390
21	HLGYO	2,99	6.436.374	-9.689.960	-3.253.586
22	KARSN	3,01	9.610.126	-12.764.250	-3.154.124
23	IZMDC	19,67	6.734.801	-9.714.679	-2.979.878
24	TTKOM	7,69	15.743.070	-18.679.660	-2.936.590
25	AKCNS	15,65	6.196.682	-8.908.663	-2.711.981
26	RTALB	42,58	7.645.370	-10.309.480	-2.664.110
27	FENER	34,20	11.354.800	-13.931.350	-2.576.550
28	CELHA	20,94	3.445.198	-5.888.746	-2.443.548
29	POLHO	3,84	5.530.796	-7.654.980	-2.124.184
30	SARKY	7,75	5.541.406	-7.634.943	-2.093.537
31	IHYAY	1,19	7.241.642	-9.299.712	-2.058.070
32	VKGYO	3,69	5.905.967	-7.943.642	-2.037.675
33	RYSAS	10,78	4.542.426	-6.564.709	-2.022.283
34	DEVA	24,02	9.340.242	-11.245.440	-1.905.198
35	OTKAR	246,60	15.488.050	-17.349.120	-1.861.070
36	SEKFK	4,41	2.639.935	-4.487.003	-1.847.068
37	ALGYO	20,32	9.309.836	-11.137.630	-1.827.794
38	BFREN	1.390,00	8.159.745	-9.923.865	-1.764.120
39	KLGYO	2,49	2.938.405	-4.571.129	-1.632.724
40	BIZIM	16,10	2.732.360	-4.206.024	-1.473.664

UYARI: Burada yer alan yatırım bilgi, yorum ve tavsiyeleri yatırım danışmanlıđı kapsamında deđildir. Yatırım danışmanlıđı hizmeti; aracı kurumlar, portföy yönetim şirketleri, mevduat kabul etmeyen bankalar ile müşteri arasında imzalanacak yatırım danışmanlıđı sözleşmesi çerçevesinde sunulmaktadır. Burada yer alan yorum ve tavsiyeler, yorum ve tavsiyede bulunanların kişisel görüşlerine dayanmaktadır. Bu görüşler mali durumunuz ile risk ve getiri tercihlerinize uygun olmayabilir. Bu nedenle, sadece burada yer alan bilgilere dayanılarak yatırım kararı verilmesi beklentilerinize uygun sonuçlar doğurmayabilir.

İNDİKATÖR BİLGİLENDİRMESİ

RSI: Göreceli güç indeksi anlamına gelir, 0 ve 100 arasında deęişen deęerler verir. RSI genellikle 70 çizgisi ve üzerindeyse fiyatlar aşırı yüksek, 30 çizgisi ve altındaysa aşırı düşük olarak deęerlendirilir. RSI trend yönünü belirlemekte de yardımcıdır. RSI'nın 30 çizgisinin altına düşüp tekrar yükselmeye başlaması durumunda alım sinyali olarak, 70 çizgisinin üzerine çıkıp tepe yaptıktan sonra aşağı dönmesi durumunda satım sinyali olarak deęerlendirilir.

MOMENTUM: Göstergede 100 referans çizgisi olarak alınır. Göstergenin referans çizgisinin altında harekete başlaması "SAT", referans çizgisinin üzerine çıkması "AL" sinyali olarak deęerlendirilir. Momentumun aşırı satış bölgesinden dönüş eğiliminde olması kısa vadede düşüşün tamamlandığını, momentumun belirli bir tepe yapıp aşağı doğru dönmesi, fiyatlardaki artış hızının yavaşladığını ve fiyatların bir süre sonra gerilemeye başlayacağını gösterir. Gösterge 115 çizgisinin üzerindeyken aşırı alım bölgesinde, 85 çizgisinin altındayken aşırı satım bölgesinde olarak yorumlanır.

STOCHASTIC: Stochastic göstergesi "0" ile "100" rakamları arasında dalgalanma gösterir. Gösterge 80'nin üzerine yükseldiğinde aşırı yüksek fiyatları (SAT sinyali), 20'nin altına gerilediğinde ise aşırı düşük fiyatları (AL sinyali) olarak deęerlendirilir. Stochastic trendlerin yönünün sonlanabileceęi noktaları tahmin etmekte kullanılır. Ayrıca tek başına alım-satım sinyalleri için de kullanılmaktadır.

MACD: Orta vadeli göstergelerin en önemlilerinden olan MACD, trend takip edici bir göstergedir. MACD hesaplanırken 12 günlük üssel hareketli ortalamadan 26 günlük üssel hareketli ortalama çıkarılır. Matematiksel olarak iki ayrı hareketli ortalamanın farkını yansıttığından dolayı MACD göstergesinin ortasından 0 (sıfır) eksenini geçmektedir. MACD göstergesinin 9 günlük deęerlerinden oluşan ve TRIGGER adı verilen ikinci hareketli ortalama göstergenin ikinci eğrisini oluşturur ve kesikli çizgiler ile gösterilir. MACD çizgisi kesikli sinyal çizgisini yukarıdan aşağıya doğru kestiğinde "SAT", aşağıdan yukarıya doğru kestiğinde ise "AL" sinyali olarak yorumlanır.

UYARI: Burada yer alan yatırım bilgi, yorum ve tavsiyeleri yatırım danışmanlığı kapsamında deęildir. Yatırım danışmanlığı hizmeti; aracı kurumlar, portföy yönetim şirketleri, mevduat kabul etmeyen bankalar ile müşteri arasında imzalanacak yatırım danışmanlığı sözleşmesi çerçevesinde sunulmaktadır. Burada yer alan yorum ve tavsiyeler, yorum ve tavsiyede bulunanların kişisel görüşlerine dayanmaktadır. Bu görüşler mali durumunuz ile risk ve getiri tercihlerinize uygun olmayabilir. Bu nedenle, sadece burada yer alan bilgilere dayanılarak yatırım kararı verilmesi beklentilerinize uygun sonuçlar doğurmayabilir.

PİRAMİT MENKUL KIYMETLER A.Ő.

Gümüşsuyu Mah. İnönü Cad. Işık Apt. No:53 Kat:5 Daire 9-10 Taksim/İstanbul
Tel: 0212 293 95 00 Faks: 0212 293 95 60

Şişli Şubesi

Halaskargazi Cad. No:111 D:4 Kat:1 Şişli/İstanbul
Tel: 0212 395 32 33 Faks: 0212 230 81 15

Balıkesir İrtibat Bürosu

Eski Kuyumcular Mahallesi, Mekik Sokak, Korkmaz İş Hanı No: 18 Balıkesir
Tel: 0266 245 91 21 Faks: 0266 245 23 34

Sevgül DÜZGÜN
Araştırma Müdürü
212 3953213

sevgul.duzgun@piramitmenkul.com.tr