

BIST-100

| | Kapanış | Destek-1 | Destek-2 | Destek-3 | Direnç-1 | Direnç-2 | Direnç-3 |
|---------|----------|----------|----------|----------|----------|----------|----------|
| BIST100 | 1.294,72 | 1.280 | 1.270 | 1.250 | 1.300 | 1.310 | 1.325 |

BIST100 endeksi günü %2,78 oranında yükseliş ile 1.294,72 puandan tamamladı. Endeksin, günlük hareket bandı 1.264-1.294 aralığında gerçekleşti. Güne alıcılı başlayan endeks, günü toparlanma çabasında geçirdi. Bir önceki gün gelen satışların 1.260 civarından karşılanmasının ardından endekste dün 1.290 puana doğru yükseliş yaşandı. Endeks gelen alımların etkisi ile yeniden 5 günlük AO'sı 1.280 üzerine yükselerek kısa vadeli görünümünü düzelitti. Endekste pozitif devamı için 1.300 seviyesinin geçilmesi ve desteğe dönüşmesi gerekmektedir. Bu seviye üzerinde ise 1.310 ve 1.325 direnç noktalarını oluşturmaktadır. Aşağı yönde hareketlerde ise 1.270 ve 1.250 destekleri gündeme gelebilir. Endeksin kısa vadeli teknik göstergeleri toparlanma çabası görüldü. Orta vadeli teknik göstergesi MACD sıfır çizgisi üzerinde "AL" konumunu sürdürmektedir. Dolar bazında endeks günü 1,68 centten kapattı. Endeks dolar bazında izlediğimiz 1,60-1,65 cent bandını yukarı yönde geçti. Endeksin 1,65 centi koruması halinde yeni hedef dirençleri olarak 1,70 ve 1,75 cent izlenebilir.

BIST100 Grafik



UYARI: Burada yer alan yatırım bilgi, yorum ve tavsiyeleri yatırım danışmanlığı kapsamında değildir. Yatırım danışmanlığı hizmeti; aracı kurumlar, portföy yönetim şirketleri, mevduat kabul etmeyen bankalar ile müşteri arasında imzalanacak yatırım danışmanlığı sözleşmesi çerçevesinde sunulmaktadır. Burada yer alan yorum ve tavsiyeler, yorum ve tavsiyede bulunanların kişisel görüşlerine dayanmaktadır. Bu görüşler mali durumunuz ile risk ve getiri tercihlerinize uygun olmayabilir. Bu nedenle, sadece burada yer alan bilgilere dayanarak yatırım kararı verilmesi beklentilerinize uygun sonuçlar doğurmayabilir.

VIOP30 Yakın Vade Kontratı

| | Uzlaşma Fiyatı | Destek-1 | Destek-2 | Destek-3 | Direnç-1 | Direnç-2 | Direnç-3 |
|--------|----------------|----------|----------|----------|----------|----------|----------|
| VIOP30 | 1.468,50 | 1.450 | 1.435 | 1.420 | 1.480 | 1.500 | 1.520 |

VIOP30 Yakın Vade Kontratı, günü 1.468,50 uzlaşma fiyatından kapattı. Kontratta günlük hareket bandı 1.421-1470 aralığında gerçekleşti. Son iki günlük işlemlerde gelen satışların 1.420 civarında destek bulması ardından Kontrat dün yeniden teknik görünümünü düzeltti. Kontrat gelen alımlarla yeniden yükselen kanal hareketine döndü. Öte yandan 5 günlük AO'sunun karşılık 1,450'nin de geçilmiş olması kısa vadeli yön yeniden toparlandı. Kontratta bu seviye üzerinde hareketin devam etmesi halinde 1,480 ve 1,500 dirençleri hedefe girebilir.

VIOP30 Yakın Vade Kontratı Grafik

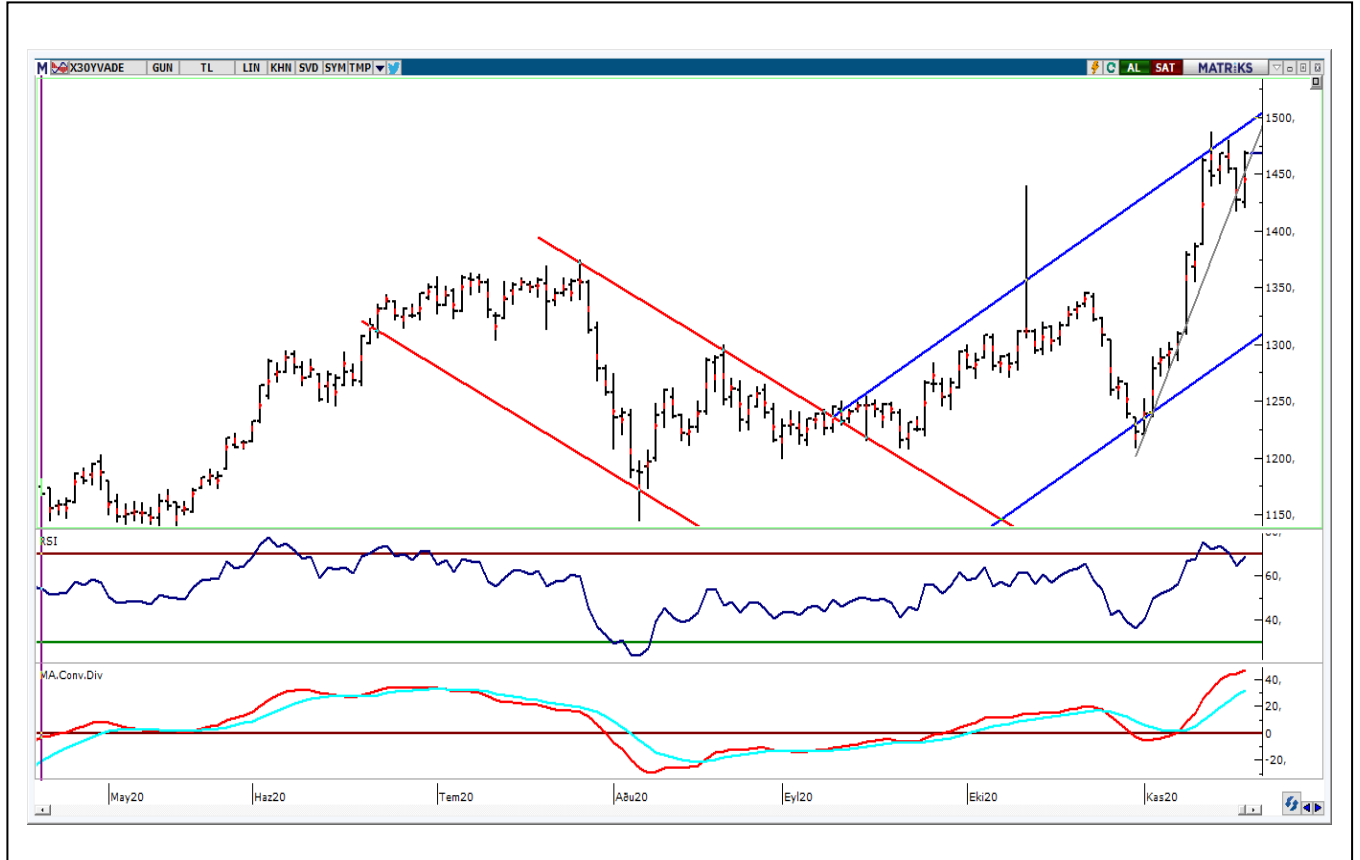

UYARI: Burada yer alan yatırım bilgi, yorum ve tavsiyeleri yatırım danışmanlığı kapsamında değildir. Yatırım danışmanlığı hizmeti; aracı kurumlar, portföy yönetim şirketleri, mevduat kabul etmeyen bankalar ile müşteri arasında imzalanacak yatırım danışmanlığı sözleşmesi çerçevesinde sunulmaktadır. Burada yer alan yorum ve tavsiyeler, yorum ve tavsiyede bulunanların kişisel görüşlerine dayanmaktadır. Bu görüşler mali durumunuz ile risk ve getiri tercihlerinize uygun olmayabilir. Bu nedenle, sadece burada yer alan bilgilere dayanarak yatırım kararı verilmesi beklentilerinize uygun sonuçlar doğurmayabilir.

USDTRY

| | Son | Destek-1 | Deste-2 | Destek-3 | Direnç-1 | Direnç-2 | Direnç-3 |
|----------|------|----------|---------|----------|----------|----------|----------|
| Dolar/TL | 7,71 | 7,70 | 7,65 | 7,60 | 7,78 | 7,90 | 8,00 |

Küresel piyasalarda dün artan Kovid-19 vaka sayıları ve aşı çalışmalarından gelen umut verici haber akışları arasında karışık bir seyir hakimdi. Dolar endeksinde (DXY) aşağı yönlü hareketin etkisi dün 92,213'e kadar sürdü. DXY'de 92,00-92,65 (5 haftalık AO) bandı dışındaki hareketler kısa vadeli yönünde belirleyici olabilir. Dolar/TL kuru dünkü işlemlerde 7,6702-7,7894 bandında hareket etti. Kurda 7,70 (100 günlük AO) seviyesinin kısa vadeli yönde belirleyici olacağını tahmin etmekteyiz. Bu seviye üzerine yerleşme olması halinde 7,78, 7,90 ve 7,98 (50 günlük AO) sonraki dirençleri oluşturmaktadır. Kurda 7,70 altında hareketin belirginleşmesi halinde ise 7,60 ve 7,50 destekleri gündeme gelebilir. Bugün saat 14:00'da sonuçlanacak olan Türkiye Cumhuriyet Merkez Bankası (TCMB) Para Politikası Toplantısı'ndan gösterge faizin %15 seviyesine yükseltilmesi bekleniyor. TCMB faiz kararı ardından kurda dalgalanma görülebilir.

Dolar/TL Haftalık Grafik



UYARI: Burada yer alan yatırım bilgi, yorum ve tavsiyeleri yatırım danışmanlığı kapsamında değildir. Yatırım danışmanlığı hizmeti; aracı kurumlar, portföy yönetim şirketleri, mevduat kabul etmeyen bankalar ile müşteri arasında imzalanacak yatırım danışmanlığı sözleşmesi çerçevesinde sunulmaktadır. Burada yer alan yorum ve tavsiyeler, yorum ve tavsiyede bulunanların kişisel görüşlerine dayanmaktadır. Bu görüşler mali durumunuz ile risk ve getiri tercihlerinize uygun olmayabilir. Bu nedenle, sadece burada yer alan bilgilere dayanılarak yatırım kararı verilmesi beklentilerinize uygun sonuçlar doğurmayabilir.

BIST30 Destek Direnç Analizi

| Kod | Kapanış | Pivot | Destek 1 | Destek 2 | Direnç 1 | Direnç 2 | % Değişim | F/K | PD/DD | Piyasa Değ. Mn TL |
|-------|---------|-------|----------|----------|----------|----------|-----------|--------|-------|-------------------|
| AKBNK | 6,27 | 6,19 | 6,09 | 5,90 | 6,38 | 6,48 | 4,67 | 5,67 | 0,55 | 32.604 |
| ARCLK | 28,36 | 28,36 | 28,12 | 27,88 | 28,60 | 28,84 | 0,35 | 9,96 | 1,51 | 19.164 |
| ASELS | 18,16 | 18,01 | 17,86 | 17,56 | 18,31 | 18,46 | 2,77 | 9,51 | 2,56 | 41.405 |
| BIMAS | 70,65 | 70,15 | 69,60 | 68,55 | 71,20 | 71,75 | 1,00 | 20,43 | 7,98 | 42.899 |
| DOHOL | 2,59 | 2,58 | 2,56 | 2,53 | 2,61 | 2,63 | 1,97 | 4,26 | 0,80 | 6.778 |
| EKGYO | 1,99 | 1,96 | 1,93 | 1,86 | 2,03 | 2,06 | 4,19 | 6,48 | 0,53 | 7.562 |
| EREGL | 11,96 | 11,60 | 11,21 | 10,47 | 12,34 | 12,73 | 9,72 | 24,96 | 1,04 | 41.860 |
| GARAN | 8,85 | 8,64 | 8,41 | 7,96 | 9,09 | 9,32 | 5,11 | 5,85 | 0,61 | 37.170 |
| GUBRF | 37,80 | 37,91 | 37,55 | 37,31 | 38,15 | 38,51 | 1,02 | 188,85 | 22,24 | 12.625 |
| ISCTR | 6,84 | 6,76 | 6,64 | 6,43 | 6,97 | 7,09 | 4,43 | 4,11 | 0,48 | 30.780 |
| KRDM | 4,59 | 4,47 | 4,35 | 4,11 | 4,71 | 4,83 | 9,81 | 0,00 | 1,51 | 3.581 |
| KCHOL | 18,20 | 18,01 | 17,81 | 17,43 | 18,39 | 18,59 | 2,71 | 5,88 | 1,06 | 46.153 |
| KOZAL | 74,85 | 75,10 | 74,50 | 74,15 | 75,45 | 76,05 | -0,27 | 5,84 | 1,59 | 11.415 |
| KOZAA | 12,48 | 12,49 | 12,40 | 12,33 | 12,56 | 12,65 | 0,48 | 6,08 | 1,40 | 4.843 |
| MGROS | 39,76 | 40,12 | 39,04 | 38,32 | 40,84 | 41,92 | -1,29 | 0,00 | 75,02 | 7.199 |
| OYAKC | 7,94 | 7,93 | 7,87 | 7,80 | 8,00 | 8,06 | 0,51 | 60,93 | 4,43 | 9.209 |
| PGSUS | 54,80 | 54,45 | 53,25 | 51,70 | 56,00 | 57,20 | 3,30 | 0,00 | 0,96 | 5.606 |
| PETKM | 4,70 | 4,65 | 4,57 | 4,43 | 4,79 | 4,87 | 4,44 | 18,78 | 1,92 | 9.926 |
| SAHOL | 10,50 | 10,36 | 10,21 | 9,91 | 10,66 | 10,81 | 3,65 | 4,54 | 0,59 | 21.424 |
| SISE | 6,68 | 6,66 | 6,60 | 6,53 | 6,73 | 6,79 | 1,83 | 10,56 | 0,94 | 20.462 |
| HALKB | 5,35 | 5,32 | 5,25 | 5,14 | 5,43 | 5,50 | 3,08 | 4,58 | 0,32 | 13.235 |
| TSKB | 2,15 | 2,15 | 2,09 | 2,04 | 2,20 | 2,26 | 1,42 | 9,18 | 1,06 | 6.020 |
| TAVHL | 17,78 | 17,66 | 17,27 | 16,77 | 18,16 | 18,55 | 2,95 | 0,00 | 0,71 | 6.459 |
| TKFEN | 14,53 | 14,50 | 14,40 | 14,26 | 14,64 | 14,74 | 1,25 | 48,38 | 0,88 | 5.376 |
| TCELL | 15,88 | 15,79 | 15,71 | 15,53 | 15,97 | 16,05 | 1,73 | 9,47 | 1,72 | 34.936 |
| TUPRS | 88,35 | 87,52 | 86,43 | 84,52 | 89,43 | 90,52 | 3,15 | 0,00 | 2,29 | 22.125 |
| THYAO | 11,70 | 11,66 | 11,51 | 11,33 | 11,84 | 11,99 | 2,01 | 0,00 | 0,37 | 16.146 |
| TTKOM | 7,50 | 7,53 | 7,40 | 7,29 | 7,64 | 7,77 | 0,13 | 10,03 | 2,45 | 26.250 |
| VAKBN | 4,76 | 4,69 | 4,61 | 4,45 | 4,85 | 4,93 | 5,78 | 3,31 | 0,42 | 18.591 |
| YKBNK | 2,93 | 2,84 | 2,76 | 2,58 | 3,02 | 3,10 | 9,74 | 5,41 | 0,53 | 24.750 |

UYARI: Burada yer alan yatırım bilgi, yorum ve tavsiyeleri yatırım danışmanlığı kapsamında değildir. Yatırım danışmanlığı hizmeti; aracı kurumlar, portföy yönetim şirketleri, mevduat kabul etmeyen bankalar ile müşteri arasında imzalanacak yatırım danışmanlığı sözleşmesi çerçevesinde sunulmaktadır. Burada yer alan yorum ve tavsiyeler, yorum ve tavsiyede bulunanların kişisel görüşlerine dayanmaktadır. Bu görüşler mali durumunuz ile risk ve getiri tercihlerinize uygun olmayabilir. Bu nedenle, sadece burada yer alan bilgilere dayanarak yatırım kararı verilmesi beklentilerinize uygun sonuçlar doğurmayabilir.

PİVOT DESTEK -DİRENÇ NOKTALARI

Pivot noktaları bir teknik analiz yöntemidir. İşlem yapılan enstrümanda destek ve direnç noktalarının belirlenmesinde kullanılır. Pivot noktaları sayesinde trendin deęiŐtięi noktalar, ayı piyasasından boęa piyasasına veya tam tersi boęa piyasasından ayı piyasasına geçiŐler tahmin edilebilir. Pivot hesaplamada en yüksek ve en düşük ve kapanıŐ fiyatları pivot belirlemede kullanılmaktadır. Pivot hesaplamada birçok hesaplama kullanılabilmekte olup bu analizde klasik yöntem kullanılmaktadır.

Pivot Noktası (PP) = (En Yüksek + En Düşük + KapanıŐ) / 3

1. Destek (S1) = (2*PP) – Yüksek

2. Destek (S2) = PP – (R1 – S1)

1. Direnç (R1) = (2*PP) – En Düşük

2. Direnç (R2) = PP + (R1 – S1)

UYARI: Burada yer alan yatırım bilgi, yorum ve tavsiyeleri yatırım danışmanlıęı kapsamında deęildir. Yatırım danışmanlıęı hizmeti; aracı kurumlar, portföy yönetim şirketleri, mevduat kabul etmeyen bankalar ile müşteri arasında imzalanacak yatırım danışmanlıęı sözleşmesi çerçevesinde sunulmaktadır. Burada yer alan yorum ve tavsiyeler, yorum ve tavsiyede bulunanların kişisel görüşlerine dayanmaktadır. Bu görüşler mali durumunuz ile risk ve getiri tercihlerinize uygun olmayabilir. Bu nedenle, sadece burada yer alan bilgilere dayanılarak yatırım kararı verilmesi beklentilerinize uygun sonuçlar doğurmayabilir.

GÜNLÜK PARA GİRİŞİ OLAN HİSSELER - İlk 5 Kurum (TL)

| Sıra | Hisse | Kapanış | Alıcılar Hacim | Satıcılar Hacim | Para Girişi |
|------|-------|---------|----------------|-----------------|-------------|
| 1 | EREGL | 11,96 | 82.014.700 | -49.152.100 | 32.862.600 |
| 2 | YKBNK | 2,93 | 128.837.100 | -96.205.380 | 32.631.720 |
| 3 | TCELL | 15,88 | 95.824.040 | -64.254.390 | 31.569.650 |
| 4 | BIMAS | 70,65 | 61.045.060 | -37.863.830 | 23.181.230 |
| 5 | SKBNK | 1,52 | 48.363.320 | -26.670.000 | 21.693.320 |
| 6 | ASELS | 18,16 | 42.520.970 | -25.970.890 | 16.550.080 |
| 7 | TUPRS | 88,35 | 72.869.790 | -58.352.410 | 14.517.380 |
| 8 | EKGYO | 1,99 | 101.014.700 | -87.046.300 | 13.968.400 |
| 9 | ARCLK | 28,36 | 24.149.920 | -16.038.260 | 8.111.660 |
| 10 | TTRAK | 139,50 | 25.733.800 | -17.888.080 | 7.845.720 |
| 11 | DOAS | 31,60 | 26.876.820 | -19.083.130 | 7.793.690 |
| 12 | THYAO | 11,70 | 95.468.060 | -88.225.490 | 7.242.570 |
| 13 | VAKBN | 4,76 | 79.680.450 | -72.727.260 | 6.953.190 |
| 14 | ALBRK | 1,76 | 16.801.990 | -10.184.480 | 6.617.510 |
| 15 | ZOREN | 2,70 | 13.826.140 | -7.627.131 | 6.199.009 |
| 16 | TAVHL | 17,78 | 29.105.090 | -24.326.540 | 4.778.550 |
| 17 | PGSUS | 54,80 | 31.937.700 | -27.279.570 | 4.658.130 |
| 18 | ADESE | 3,33 | 17.192.990 | -13.121.980 | 4.071.010 |
| 19 | ENJSA | 9,80 | 11.948.540 | -8.045.133 | 3.903.407 |
| 20 | KOZAL | 74,85 | 19.122.480 | -15.321.670 | 3.800.810 |
| 21 | DOCO | 371,30 | 15.598.290 | -11.820.440 | 3.777.850 |
| 22 | TURSG | 5,63 | 22.517.500 | -19.148.570 | 3.368.930 |
| 23 | AVGYO | 3,35 | 12.441.470 | -9.107.142 | 3.334.328 |
| 24 | DOHOL | 2,59 | 32.285.090 | -29.157.770 | 3.127.320 |
| 25 | RYSAS | 8,19 | 12.824.030 | -9.795.163 | 3.028.867 |
| 26 | BNTAS | 5,37 | 6.911.003 | -3.890.741 | 3.020.262 |
| 27 | SISE | 6,68 | 47.953.390 | -44.965.150 | 2.988.240 |
| 28 | GSDDE | 5,47 | 7.954.910 | -5.146.971 | 2.807.939 |
| 29 | USAK | 2,52 | 14.644.330 | -11.941.990 | 2.702.340 |
| 30 | KUYAS | 2,40 | 10.172.050 | -7.577.102 | 2.594.948 |
| 31 | PETKM | 4,70 | 47.565.030 | -44.999.800 | 2.565.230 |
| 32 | MAVI | 45,36 | 12.026.550 | -9.608.610 | 2.417.940 |
| 33 | TATGD | 11,29 | 9.885.755 | -7.476.059 | 2.409.696 |
| 34 | YYAPI | 1,32 | 12.375.700 | -9.993.944 | 2.381.756 |
| 35 | ISMEN | 12,40 | 15.840.750 | -13.490.010 | 2.350.740 |
| 36 | GSDHO | 2,26 | 10.116.510 | -7.786.641 | 2.329.869 |
| 37 | GUBRF | 37,80 | 9.143.263 | -6.869.890 | 2.273.373 |
| 38 | KOZAA | 12,48 | 13.605.640 | -11.413.770 | 2.191.870 |
| 39 | MPARK | 19,09 | 15.728.200 | -13.546.360 | 2.181.840 |
| 40 | PENGD | 5,64 | 9.909.327 | -7.786.391 | 2.122.936 |

UYAR: Şirketin tavsiye

GÜNLÜK PARA ÇIKIŞI OLAN HİSSELER - İlk 5 Kurum (TL)

; aracı kurumlar, portföy yönetim
aktadır. Burada yer alan yorum ve
nize uygun olmayabilir. Bu nedenle,

sadece burada yer alan bilgilere dayanarak yatırım kararı verilmesi beklentilerinize uygun sonuçlar doğurmayabilir.



TEKNİK BÜLTEN

PİRAMİT MENKUL KIYMETLER

www.piramitmenkul.com.tr

19.11.2020

| Sıra | Hisse | Kapanıő | Alıcılar Hacim | Satıcılar Hacim | Para Çıkıőı |
|------|-------|---------|----------------|-----------------|-------------|
| 1 | GARAN | 8,85 | 174.233.600 | -228.339.300 | -54.105.700 |
| 2 | KRDMD | 4,59 | 70.235.930 | -99.406.740 | -29.170.810 |
| 3 | TTKOM | 7,50 | 37.652.460 | -56.178.070 | -18.525.610 |
| 4 | ODAS | 3,34 | 36.068.500 | -50.802.660 | -14.734.160 |
| 5 | MEPET | 3,21 | 16.588.840 | -25.321.420 | -8.732.580 |
| 6 | KERVT | 7,22 | 25.329.300 | -33.620.540 | -8.291.240 |
| 7 | MGROS | 39,76 | 36.428.400 | -44.671.540 | -8.243.140 |
| 8 | KCHOL | 18,20 | 45.414.940 | -52.079.320 | -6.664.380 |
| 9 | PEKGY | 2,62 | 12.694.580 | -18.961.810 | -6.267.230 |
| 10 | VKGYO | 3,67 | 9.687.069 | -15.773.550 | -6.086.481 |
| 11 | AKBNK | 6,27 | 77.781.630 | -83.618.130 | -5.836.500 |
| 12 | TSKB | 2,15 | 24.280.570 | -30.072.570 | -5.792.000 |
| 13 | GSRAY | 3,80 | 9.757.112 | -14.685.900 | -4.928.788 |
| 14 | KONTR | 17,06 | 5.304.646 | -9.952.786 | -4.648.140 |
| 15 | AGHOL | 21,06 | 8.837.314 | -13.022.140 | -4.184.826 |
| 16 | KRDMB | 3,95 | 6.619.991 | -10.784.050 | -4.164.059 |
| 17 | ASUZU | 16,78 | 5.804.908 | -9.767.042 | -3.962.134 |
| 18 | KRDMA | 4,82 | 4.052.830 | -8.008.501 | -3.955.671 |
| 19 | OZGYO | 2,19 | 5.100.055 | -8.982.728 | -3.882.673 |
| 20 | HALKB | 5,35 | 28.541.130 | -31.994.960 | -3.453.830 |
| 21 | ISDMR | 8,66 | 24.044.290 | -27.153.590 | -3.109.300 |
| 22 | FROTO | 115,80 | 15.298.780 | -18.393.670 | -3.094.890 |
| 23 | VAKKO | 6,46 | 20.013.120 | -22.440.190 | -2.427.070 |
| 24 | ISCTR | 6,84 | 32.240.590 | -34.546.170 | -2.305.580 |
| 25 | AKSEN | 7,20 | 10.364.800 | -12.404.160 | -2.039.360 |
| 26 | LOGO | 98,95 | 3.666.789 | -5.698.675 | -2.031.886 |
| 27 | BERA | 11,44 | 4.918.986 | -6.637.198 | -1.718.212 |
| 28 | DESPC | 11,71 | 3.495.122 | -5.196.428 | -1.701.306 |
| 29 | AKSGY | 3,60 | 2.794.322 | -4.440.121 | -1.645.799 |
| 30 | TOASO | 27,12 | 14.576.760 | -16.185.650 | -1.608.890 |
| 31 | BUCIM | 8,11 | 2.611.017 | -4.193.165 | -1.582.148 |
| 32 | GOZDE | 6,26 | 2.516.428 | -4.034.714 | -1.518.286 |
| 33 | FONET | 11,87 | 6.737.179 | -8.168.452 | -1.431.273 |
| 34 | AKSA | 10,02 | 10.379.080 | -11.803.470 | -1.424.390 |
| 35 | ALCTL | 28,28 | 4.148.166 | -5.352.760 | -1.204.594 |
| 36 | GLYHO | 4,64 | 2.590.071 | -3.788.283 | -1.198.212 |
| 37 | GOODY | 7,12 | 3.375.149 | -4.532.878 | -1.157.729 |
| 38 | BRISA | 17,83 | 5.819.972 | -6.931.011 | -1.111.039 |
| 39 | ALKIM | 14,07 | 3.835.575 | -4.871.211 | -1.035.636 |
| 40 | KARSN | 2,96 | 10.917.460 | -11.829.800 | -912.340 |

UYARI: Burada yer alan yatırım bilgi, yorum ve tavsiyeleri yatırım danışmanlığı kapsamında değildir. Yatırım danışmanlığı hizmeti; aracı kurumlar, portföy yönetim şirketleri, mevduat kabul etmeyen bankalar ile müşteri arasında imzalanacak yatırım danışmanlığı sözleşmesi çerçevesinde sunulmaktadır. Burada yer alan yorum ve tavsiyeler, yorum ve tavsiyede bulunanların kişisel görüşlerine dayanmaktadır. Bu görüşler mali durumunuz ile risk ve getiri tercihlerinize uygun olmayabilir. Bu nedenle, sadece burada yer alan bilgilere dayanılarak yatırım kararı verilmesi beklentilerinize uygun sonuçlar doğurmayabilir.

İNDİKATÖR BİLGİLENDİRMEŐİ

RSI: Göreceli güç indeksi anlamına gelir, 0 ve 100 arasında deęişen deęerler verir. RSI genellikle 70 çizgisi ve üzerindeyse fiyatlar aşırı yüksek, 30 çizgisi ve altındaysa aşırı düşük olarak deęerlendirilir. RSI trend yönünü belirlemede de yardımcıdır. RSI'nın 30 çizgisinin altına düşüp tekrar yükselmeye başlaması durumunda alım sinyali olarak, 70 çizgisinin üzerine çıkıp tepe yaptıktan sonra aşağı dönmesi durumunda satım sinyali olarak deęerlendirilir.

MOMENTUM: Göstergede 100 referans çizgisi olarak alınır. Göstergenin referans çizgisinin altında harekete başlaması "SAT", referans çizgisinin üzerine çıkması "AL" sinyali olarak deęerlendirilir. Momentumun aşırı satış bölgesinden dönüş eğiliminde olması kısa vadede düşüşün tamamlandığını, momentumun belirli bir tepe yapıp aşağı doğru dönmesi, fiyatlardaki artış hızının yavaşladığını ve fiyatların bir süre sonra gerilemeye başlayacağını gösterir. Gösterge 115 çizgisinin üzerindeyken aşırı alım bölgesinde, 85 çizgisinin altındayken aşırı satım bölgesinde olarak yorumlanır.

STOCHASTIC: Stochastic göstergesi "0" ile "100" rakamları arasında dalgalanma gösterir. Gösterge 80'nin üzerine yükseldiğinde aşırı yüksek fiyatları (SAT sinyali), 20'nin altına gerilediğinde ise aşırı düşük fiyatları (AL sinyali) olarak deęerlendirilir. Stochastic trendlerin yönünün sonlanabileceęi noktaları tahmin etmekte kullanılır. Ayrıca tek başına alım-satım sinyalleri için de kullanılmaktadır.

MACD: Orta vadeli göstergelerin en önemlilerinden olan MACD, trend takip edici bir göstergedir. MACD hesaplanırken 12 günlük üssel hareketli ortalamadan 26 günlük üssel hareketli ortalama çıkarılır. Matematiksel olarak iki ayrı hareketli ortalamanın farkını yansıttığından dolayı MACD göstergesinin ortasından 0 (sıfır) eksenini geçmektedir. MACD göstergesinin 9 günlük deęerlerinden oluşan ve TRIGGER adı verilen ikinci hareketli ortalama göstergenin ikinci eğrisini oluşturur ve kesikli çizgiler ile gösterilir. MACD çizgisi kesikli sinyal çizgisini yukarıdan aşağıya doğru kestiğinde "SAT", aşağıdan yukarıya doğru kestiğinde ise "AL" sinyali olarak yorumlanır.



TEKNİK BÜLTEN

PİRAMİT MENKUL KIYMETLER
www.piramitmenkul.com.tr

19.11.2020

PİRAMİT MENKUL KIYMETLER A.Ő.

Gümüşsuyu Mah. İnönü Cad. Işık Apt. No:53 Kat:5 Daire 9-10 Taksim/İstanbul
Tel: 0212 293 95 00 Faks: 0212 293 95 60

Şişli Şubesi

Halaskargazi Cad. No:111 D:4 Kat:1 Şişli/İstanbul
Tel: 0212 395 32 33 Faks: 0212 230 81 15

Balıkesir İrtibat Bürosu

Eski Kuyumcular Mahallesi, Mekik Sokak, Korkmaz İş Hanı No: 18 Balıkesir
Tel: 0266 245 91 21 Faks: 0266 245 23 34

Sevgül DÜZGÜN
Araştırma Müdürü
212 3953213

sevgul.duzgun@piramitmenkul.com.tr

UYARI: Burada yer alan yatırım bilgi, yorum ve tavsiyeleri yatırım danışmanlığı kapsamında değildir. Yatırım danışmanlığı hizmeti; aracı kurumlar, portföy yönetim şirketleri, mevduat kabul etmeyen bankalar ile müşteri arasında imzalanacak yatırım danışmanlığı sözleşmesi çerçevesinde sunulmaktadır. Burada yer alan yorum ve tavsiyeler, yorum ve tavsiyede bulunanların kişisel görüşlerine dayanmaktadır. Bu görüşler mali durumunuz ile risk ve getiri tercihlerinize uygun olmayabilir. Bu nedenle, sadece burada yer alan bilgilere dayanılarak yatırım kararı verilmesi beklentilerinize uygun sonuçlar doğurmayabilir.