

TEKNİK TAKİP LİSTESİ

Hisse	Kapanış	Dirençler	Stop-loss
ALARK	6,64	6,85-6,92	6,58
SISE	6,81	6,92-7,06	6,76
TRCAS	4,81	4,95-5,06	4,76

UYARI: Burada yer alan yatırım bilgi, yorum ve tavsiyeleri yatırım danışmanlığı kapsamında değildir. Yatırım danışmanlığı hizmeti; aracı kurumlar, portföy yönetim şirketleri, mevduat kabul etmeyen bankalar ile müşteri arasında imzalanacak yatırım danışmanlığı sözleşmesi çerçevesinde sunulmaktadır. Burada yer alan yorum ve tavsiyeler, yorum ve tavsiyede bulunanların kişisel görüşlerine dayanmaktadır. Bu görüşler mali durumunuz ile risk ve getiri tercihlerinize uygun olmayabilir. Bu nedenle, sadece burada yer alan bilgilere dayanılarak yatırım kararı verilmesi beklentilerinize uygun sonuçlar doğurmayabilir.

BIST-100

	Kapanış	Destek-1	Destek-2	Destek-3	Direnç-1	Direnç-2	Direnç-3
BIST100	1.291	1.260	1.250	1.240	1.300	1.320	1.340

BIST100 endeksi haftalık bazda %8,33 oranında yükseliş ile Cuma günü işlemleri 1.291 puandan tamamladı. Geçtiğimiz hafta endekste bankacılık sektörü öncülüğünde ve yüksek işlem hacmi ile yeni tarihi rekor seviyelere ulaşıldı. Endeksin, haftalık hareket bandı 1.211-1.303 aralığında gerçekleşti. Endeks Ocak 2020 zirvesi olan 1.245 puanın aşılması ile yükselişini 1.303 puana kadar sürdürdü ve haftayı bu seviyeye yakın kapattı. Yeni haftada 1.270 ara destek olmak üzere, 1.245 (Ocak 2020 zirvesi) üzerinde kalınmasının yükselen trendin devam etmesi için önemli. Bu iki seviye altına olası gerilemelerde teknik görünüm zayıflayarak 1.200 desteği gündeme gelebilir. Yukarı yönde ise 1.300 üzerine yerleşme olması halinde ise 1.320, 1.335 ve 1.350 hedef dirençler olabilir. Endeksin kısa vadeli teknik göstergeleri aşırı alım bölgelerinde yorulma gözlenmektedir. Orta vadeli teknik göstergesi MACD AL konumunu güçlendirdi. Dolar/TL kurundaki hızlı geri çekilmenin etkisi ile endeks dolar bazında ise haftalık %20,51 oranında yükseliş kaydetti. Endeksin teknik yönünde 1,60-1,70 cent bandı dışındaki hareketler trend yönünde belirleyici olabilir. Haftalık bazda 1,60 cent desteği üzerinde kapanışlarda 1,75 ve 200 haftalık AO 1,82 cent hedef dirençleri oluşturmaktadır. Asya hisse senetleri ve ABD vadeliileri bu sabah alıcılı seyrediyor. Küresel borsalara paralel olarak BIST100 Endeksinin haftaya alıcılı başlamasını beklemekteyiz. Yurtiçi piyasalar Perşembe günü gerçekleştirilecek olan TCMB PPK Toplantısını bekliyor. Piyasa beklentisi 475bp faiz artırımını ile gösterge faiz oranının %15 seviyesine çekilmesi yönünde.

BIST100 Haftalık Grafik

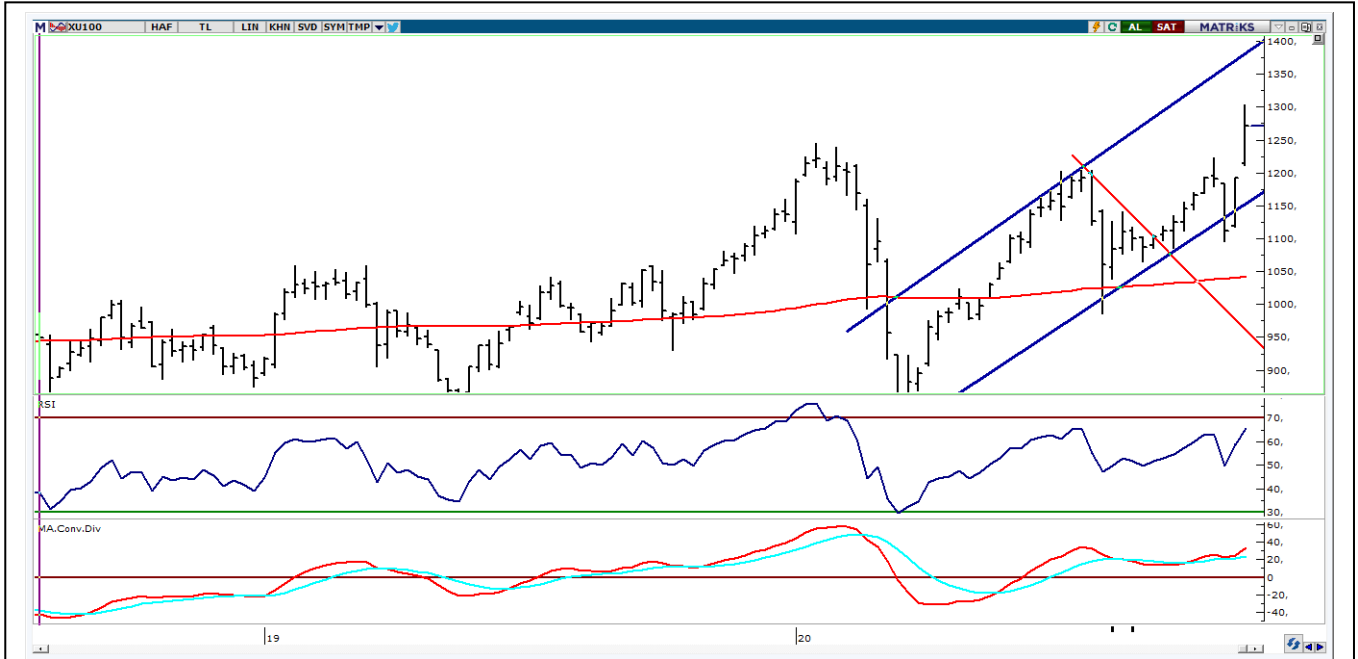

UYAR

Şirketimiz, mevduat kabul etmeyen bankalar ile müşteri arasında imzalanacak yatırım danışmanlığı sözleşmesi çerçevesinde sunulmaktadır. Burada yer alan yorum ve tavsiyeler, yorum ve tavsiyede bulunanların kişisel görüşlerine dayanmaktadır. Bu görüşler mali durumunuz ile risk ve getiri tercihlerinize uygun olmayabilir. Bu nedenle, sadece burada yer alan bilgilere dayanarak yatırım kararı verilmesi beklentilerinize uygun sonuçlar doğurmayabilir.

VIOP30 Yakın Vade Kontratı

	Uzlaşma Fiyatı	Destek-1	Destek-2	Destek-3	Direnç-1	Direnç-2	Direnç-3
VIOP30	1.450,75	1.435	1.420	1.400	1.465	1.485	1.500

Geçtiğimiz haftayı hızlı yükseliş trendinin etkisinde geçiren VIOP30 Yakın Vade Kontratı, Cuma günkü işlemleri 1.450 uzlaşma fiyatından kapattı. Kontratıta haftalık hareket bandı 1.308-1.487 aralığında gerçekleşti. Kontratın, haftalık değer artışı ise %12,10 oranında olarak gerçekleşti. Son iki haftadır hızlı yükseliş kaydeden Kontrat, geçtiğimiz hafta 1.487 puana kadar yükseliş yaşadı. Yeni haftada haftalık bazda 1,440 (5 günlük AO) ara destek olmak üzere 1.420 üzerinde kalınması pozitif görüntünün devam etmesi için önem arz etmektedir. Bu iki desteğin korunması yükselen trendin devam etmesi için önemli. Olası satışlarda bu desteklerin kırılması halinde 1.400 ve 1.385 destek noktalarına doğru devam edebilir. Yukarı yönde önemli dirençler olarak ise 1.485-1.500 izlenenebilir.

VIOP30 Yakın Vade Kontratı Haftalık Grafik

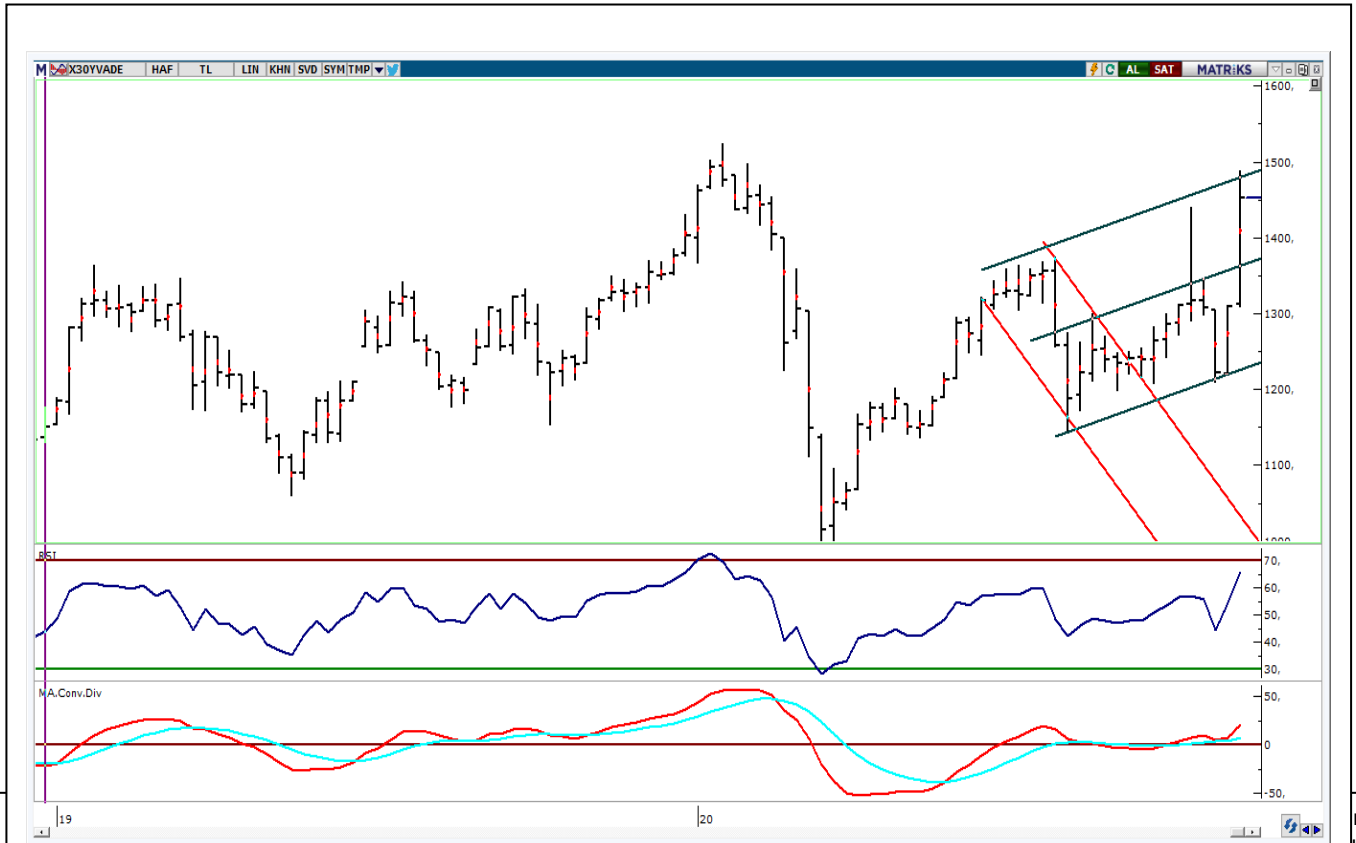

danışmanlığı sözleşmesi çerçevesinde sunulmaktadır. Burada yer alan yorum ve tavsiyeler, yorum ve tavsiyede bulunanların kişisel görüşlerine dayanmaktadır. Bu görüşler mali durumunuz ile risk ve getiri tercihlerinize uygun olmayabilir. Bu nedenle, sadece burada yer alan bilgilere dayanarak yatırım kararı verilmesi beklentilerinize uygun sonuçlar doğurmayabilir.

USDTRY

	Son	Destek-1	Deste-2	Destek-3	Direnç-1	Direnç-2	Direnç-3
Dolar/TL	7,65	7,60	7,55	7,50	7,68	7,78	7,90

Geçtiğimiz hafta ABD seçim belirsizliğinin ortadan kalkması ve Kovid-19 aşısına ilişkin olumlu haber akışı ile küresel risk iştahı yükseldi. Artan olumlu hava ile dolar endeksi negatif yönde fiyatlandı. Gelişmekte olan ülke kurları ve TL alıcılı hareket etti. DXY'de 5 haftalık AO'sı 92,90 altında zayıf görüntü devam edebilir. Geçtiğimiz haftaya 8,35'den başlayan dolar/TL kuru haftalık bazda 8,4804-7,6040 bandında satıcılı hareket etti. Kurun haftalık değer kaybı ise %9,92 olarak gerçekleşti. Yurtiçinde Cumhurbaşkanı Erdoğan'ın "ekonomideki yeni dönem" açıklamaları ve ekonomi alanında atılan adımlar dolar /TL kurunda aşağı yönlü hareketi artırdı. Geçtiğimiz hafta Temmuz ayından bu yana oluşan yükselen kanalın alt bandınının (8,00) kırılması ile satış baskısının etkisi 100 günlük AO 7,70'in altında destek buldu. Orta vadeli görüntü açısından önemli olan 7,70'in altında kalınması halinde teknik olarak 200 günlük AO desteği 7,40 gündeme gelebilir. Yeni haftada 7,70-7,60 bandı dışındaki hareketlerin kurun yönünde belirleyici olacağını tahmin etmekteyiz. Olası yukarı hareketlerde 7,70'in geçilmesi halinde ise 7,78 ve 7,90 önemli dirençler olarak izlenebilir. Yeni haftada yurtiçinde ise, piyasaların odağında 19 Kasım'da gerçekleştirilecek olan TCMB Para Politikası Toplantısı olacak. Piyasalar hafta içi gelişmelerle birlikte yaklaşık 400-500bp faiz artırımını hali hazırda fiyatlamış durumda faiz oranı kararı konusunda beklenti göstergesi faizin %15 seviyesine yükseltilmesi yönünde. Önümüzdeki hafta makro ekonomik veri bağlamında ise, Pazartesi günü konut satışları, Cuma günü ise; tüketici güven endeksi verileri yakından takip edilecek.

Dolar/TL Haftalık Grafik



U
ş
i
t
a
v
s
i
y
e
l
e
r
,
y
o
r
u
m
v
e
t
a
v
s
i
y
e
d
e
b
u
l
u
n
a
n
l
a
r
n
ı
n
k
i
ş
e
l
g
ö
r
ü
ş
l
e
r
i
n
e
d
e
y
i
l
m
e
s
i
d
i
r.
B
u
g
ö
r
ü
ş
l
e
r
m
a
l
i
d
u
r
u
m
u
z
i
l
e
r
i
s
k
v
e
g
e
t
i
r
t
e
r
c
i
h
l
e
r
i
n
i
z
e
u
y
g
u
n
o
l
m
a
y
a
b
i
l
i
r.
B
u
n
e
d
e
n
l
e,
s
a
d
e
c
e
b
u
r
a
d
a
y
e
r
a
l
a
n
b
i
l
g
i
l
e
r
e
d
a
y
a
n
ı
l
a
r
a
k
y
a
t
ı
r
ı
m
k
a
r
a
r
ı
v
e
r
i
l
m
e
s
i
b
e
k
l
e
n
t
i
l
e
r
i
n
i
z
e
u
y
g
u

BIST30 Destek Direnç Analizi

Kod	Kapanış	Pivot	Destek 1	Destek 2	Direnç 1	Direnç 2	% Değişim	F/K	PD/DD	Piyasa Değ. Mn TL
AKBNK	6,31	6,27	6,19	6,07	6,39	6,47	1,12	5,71	0,56	32.812
ARCLK	27,84	27,63	27,13	26,43	28,33	28,83	3,03	9,78	1,48	18.812
ASELS	18,35	18,39	18,16	17,97	18,58	18,81	0,55	9,61	2,59	41.838
BIMAS	68,90	68,80	68,45	68,00	69,25	69,60	0,58	19,92	7,78	41.836
DOHOL	2,60	2,60	2,55	2,51	2,64	2,69	2,36	4,27	0,80	6.804
EKGYO	1,90	1,90	1,88	1,86	1,92	1,94	1,06	6,19	0,51	7.220
EREGL	11,10	11,08	10,87	10,65	11,30	11,51	-1,33	23,16	0,97	38.850
GARAN	8,86	8,77	8,68	8,49	8,96	9,05	2,67	5,86	0,62	37.212
GUBRF	38,18	38,01	37,77	37,37	38,41	38,65	2,30	190,74	22,46	12.752
ISCTR	6,93	6,89	6,83	6,73	6,99	7,05	1,32	4,16	0,48	31.185
KRDMD	4,36	4,31	4,22	4,07	4,46	4,55	5,06	0,00	1,44	3.402
KCHOL	18,92	18,77	18,55	18,19	19,13	19,35	2,88	6,11	1,10	47.979
KOZAL	75,60	75,32	74,58	73,57	76,33	77,07	1,89	5,90	1,60	11.529
KOZAA	12,49	12,41	12,28	12,08	12,61	12,74	2,46	6,09	1,41	4.847
MGROS	38,92	38,95	38,35	37,77	39,53	40,13	0,93	0,00	73,44	7.047
OYAKC	8,02	7,99	7,91	7,80	8,10	8,18	0,50	61,54	4,48	9.302
PGSUS	54,85	56,12	53,48	52,12	57,48	60,12	-6,24	0,00	0,96	5.611
PETKM	4,75	4,73	4,69	4,62	4,80	4,84	2,15	18,98	1,94	10.032
SAHOL	10,70	10,68	10,51	10,33	10,86	11,03	2,29	4,62	0,60	21.832
SISE	6,81	6,80	6,76	6,71	6,85	6,89	0,89	10,76	0,96	20.860
HALKB	5,42	5,41	5,35	5,29	5,47	5,53	0,37	4,64	0,32	13.408
TSKB	2,30	2,30	2,21	2,13	2,38	2,47	3,14	9,82	1,14	6.440
TAVHL	17,24	17,27	17,07	16,89	17,45	17,65	0,23	0,00	0,69	6.263
TKFEN	14,76	14,70	14,59	14,41	14,88	14,99	1,65	49,15	0,89	5.461
TCELL	16,19	16,06	15,87	15,54	16,39	16,58	2,47	9,65	1,76	35.618
TUPRS	88,70	89,00	87,80	86,90	89,90	91,10	-0,67	0,00	2,30	22.212
THYAO	11,50	11,56	11,37	11,25	11,68	11,87	-1,29	0,00	0,36	15.870
TTKOM	8,01	8,00	7,92	7,83	8,09	8,17	0,75	10,71	2,61	28.035
VAKBN	4,74	4,71	4,64	4,55	4,80	4,87	1,28	3,29	0,42	18.513

hizmeti; aracı kurumlar, portföy yönetim şirketleri, mevduat kabul etmeyen bankalar ile müşteri arasında imzalanacak yatırım danışmanlığı sözleşmesi çerçevesinde sunulmaktadır. Burada yer alan yorum ve tavsiyeler, yorum ve tavsiyede bulunanların kişisel görüşlerine dayanmaktadır. Bu görüşler mali durumunuz ile risk ve getiri tercihlerinize uygun olmayabilir. Bu nedenle, sadece burada yer alan bilgilere dayanılarak yatırım kararı verilmesi beklentilerinize uygun sonuçlar doğurmayabilir.

YKBNK	2,90	2,86	2,79	2,67	2,98	3,05	4,69	5,35	0,52	24.496
-------	------	------	------	------	------	------	------	------	------	--------

PİVOT DESTEK -DİRENÇ NOKTALARI

Pivot noktaları bir teknik analiz yöntemidir. İşlem yapılan enstrümanda destek ve direnç noktalarının belirlenmesinde kullanılır. Pivot noktaları sayesinde trendin deęiŐtięi noktalar, ayı piyasasından boęa piyasasına veya tam tersi boęa piyasasından ayı piyasasına geçiŐler tahmin edilebilir. Pivot hesaplamada en yüksek ve en düşük ve kapanıŐ fiyatları pivot belirlemede kullanılmaktadır. Pivot hesaplamada birçok hesaplama kullanılabilmekte olup bu analizde klasik yöntem kullanılmaktadır.

Pivot Noktası (PP) = (En Yüksek + En Düşük + KapanıŐ) / 3

1. Destek (S1) = (2*PP) – Yüksek

2. Destek (S2) = PP – (R1 – S1)

1. Direnç (R1) = (2*PP) – En Düşük

2. Direnç (R2) = PP + (R1 – S1)

GÜNLÜK PARA GİRİŐİ OLAN HİŐSELER - İlk 5 Kurum (TL)

Sıra	Hisse	Kapanıő	Alıcılar Hacim	Satıcılar Hacim	Para Giriő
1	GARAN	8,86	422.652.800	-319.657.500	102.995.300
2	PETKM	4,75	83.282.320	-58.996.020	24.286.300
3	TCELL	16,19	107.043.200	-83.798.000	23.245.180
4	THYAO	11,50	95.383.420	-74.825.100	20.558.310
5	TTKOM	8,01	44.876.760	-26.788.800	18.087.950
6	SISE	6,81	90.740.460	-75.094.870	15.645.590
7	SAHOL	10,70	63.740.380	-48.984.860	14.755.520
8	DOAS	29,02	36.795.060	-22.504.490	14.290.580
9	ARCLK	27,84	26.748.430	-14.456.920	12.291.510
10	KCHOL	18,92	62.449.740	-51.172.480	11.277.250
11	ASELS	18,35	36.650.830	-26.626.720	10.024.110
12	ECILC	6,89	22.067.910	-13.352.620	8.715.292
13	MAVI	47,50	27.792.220	-19.172.860	8.619.358
14	IHLAS	1,14	20.241.350	-12.536.350	7.704.996
15	GSDHO	2,27	17.904.230	-10.563.210	7.341.017
16	ALBRK	1,76	18.803.460	-11.704.720	7.098.739
17	KOZAL	75,60	24.032.350	-17.835.260	6.197.094
18	GSRAY	4,01	25.245.170	-19.304.430	5.940.736
19	ENJSA	10,12	12.272.810	-7.146.467	5.126.339
20	ESEN	19,36	16.635.490	-11.531.400	5.104.090
21	EKGYO	1,90	35.864.930	-31.114.610	4.750.322
22	SNGYO	3,68	12.895.610	-8.769.038	4.126.570
23	GUBRF	38,18	15.482.180	-11.378.710	4.103.468
24	HLGYO	2,59	9.047.697	-5.227.982	3.819.715
25	VESTL	20,06	108.897.400	-105.379.200	3.518.216
26	USAK	2,45	10.228.880	-6.800.333	3.428.545
27	MPARK	18,15	38.853.380	-35.494.570	3.358.808
28	ISCTR	6,93	20.465.880	-17.168.840	3.297.048
29	AKGRT	7,61	6.866.148	-3.582.040	3.284.107
30	TRGYO	3,61	7.815.520	-4.591.040	3.224.480
31	KOZAA	12,49	18.636.520	-15.509.320	3.127.198
32	DOHOL	2,60	26.238.660	-23.200.260	3.038.406
33	ISMEN	13,01	12.783.540	-9.832.252	2.951.289
34	DOCO	356,50	12.625.640	-9.956.918	2.668.723
35	IHLGM	1,26	8.516.235	-6.074.679	2.441.556
36	NATEN	36,30	9.817.620	-7.592.116	2.225.504
37	TKFEN	14,76	13.182.640	-11.160.410	2.022.230
38	AEFES	22,60	17.444.670	-15.496.500	1.948.166
39	YKGYO	4,39	4.150.584	-2.243.955	1.906.629
40	KERVTV	6,62	13.581.980	-11.696.530	1.885.452

U rında deđildir. Yatırım danıőmanlıđı hizmeti; aracı kurumlar, portföy yönetim Őirketleri, mevduat kabul etmeyen bankalar ile müŐteri arasında imzalanacak yatırım danıőmanlıđı sözleşmesi çerçevesinde sunulmaktadır. Burada yer alan yorum ve tavsiyeler, yorum ve tavsiyede bulunanların kişisel görüşlerine dayanmaktadır. Bu görüşler mali durumunuz ile risk ve getiri tercihlerinize uygun olmayabilir. Bu nedenle, sadece burada yer alan bilgilere dayanılarak yatırım kararı verilmesi beklentilerinize uygun sonuçlar doğurmayabilir.

GÜNLÜK PARA ÇIKIŐI OLAN HİSSELER - İlk 5 Kurum (TL)

Sıra	Hisse	Kapanıő	Alıcılar Hacim	Satıcılar Hacim	Para Çıkıőı
1	ODAS	3,47	66.271.050	-81.045.990	-14.774.940
2	MGROS	38,92	24.217.290	-35.360.740	-11.143.450
3	BIMAS	68,90	22.085.300	-32.986.650	-10.901.350
4	AKBNK	6,31	55.279.280	-64.532.020	-9.252.740
5	PGSUS	54,85	24.112.450	-32.677.740	-8.565.298
6	HALKB	5,42	45.534.120	-52.406.070	-6.871.952
7	CRFSA	25,82	17.118.830	-23.636.530	-6.517.698
8	TOASO	26,80	18.184.920	-24.687.170	-6.502.248
9	TUPRS	88,70	38.360.510	-44.832.570	-6.472.060
10	ENKAI	7,28	4.463.291	-9.032.210	-4.568.919
11	VAKBN	4,74	24.227.000	-28.594.420	-4.367.428
12	ALGYO	17,15	6.123.918	-10.397.840	-4.273.924
13	INDES	16,58	7.771.885	-12.044.330	-4.272.448
14	KRDMD	4,36	100.583.800	-104.837.500	-4.253.672
15	NETAS	20,08	4.386.053	-8.362.681	-3.976.628
16	FROTO	116,60	20.508.340	-23.973.450	-3.465.106
17	GOODY	7,63	5.622.078	-9.080.193	-3.458.115
18	CCOLA	59,15	34.886.120	-38.119.880	-3.233.764
19	YKBNK	2,90	77.883.220	-80.931.530	-3.048.304
20	TSKB	2,30	45.140.650	-48.116.520	-2.975.872
21	ULKER	21,82	8.897.258	-11.531.250	-2.633.987
22	DAGI	8,00	6.001.307	-8.511.988	-2.510.681
23	TAVHL	17,24	22.834.730	-25.152.020	-2.317.296
24	KLGYO	2,55	8.039.391	-10.283.640	-2.244.251
25	AKSEN	7,34	9.294.595	-11.399.160	-2.104.566
26	IHYAY	1,19	9.717.748	-11.729.440	-2.011.694
27	ZOREN	2,67	11.443.690	-13.443.180	-1.999.487
28	YATAS	10,68	20.679.900	-22.637.150	-1.957.248
29	AVOD	10,25	8.260.892	-10.107.100	-1.846.207
30	BJKAS	3,14	2.546.260	-4.302.611	-1.756.351
31	ADESE	3,37	15.789.130	-17.465.260	-1.676.134
32	ISFIN	3,81	7.091.903	-8.747.532	-1.655.630
33	SAMAT	7,16	3.055.393	-4.597.617	-1.542.224
34	ISGYO	1,99	9.849.597	-11.388.200	-1.538.600
35	VAKKO	5,93	2.840.632	-4.335.314	-1.494.681
36	DENGE	5,94	4.457.901	-5.860.983	-1.403.082
37	BFREN	1.115,10	17.339.140	-18.722.110	-1.382.974
38	ORGE	7,68	5.328.312	-6.550.003	-1.221.691
39	OYAKC	8,02	5.586.922	-6.789.745	-1.202.823
40	EREGL	11,10	18.843.040	-19.853.740	-1.010.708

UYARI: Burada yer alan yatırım bilgi, yorum ve tavsiyeleri yatırım danışmanlıđı kapsamında deđildir. Yatırım danışmanlıđı hizmeti; aracı kurumlar, portföy yönetim şirketleri, mevduat kabul etmeyen bankalar ile müşteri arasında imzalanacak yatırım danışmanlıđı sözleşmesi çerçevesinde sunulmaktadır. Burada yer alan yorum ve tavsiyeler, yorum ve tavsiyede bulunanların kişisel görüşlerine dayanmaktadır. Bu görüşler mali durumunuz ile risk ve getiri tercihlerinize uygun olmayabilir. Bu nedenle, sadece burada yer alan bilgilere dayanılarak yatırım kararı verilmesi beklentilerinize uygun sonuçlar doğurmayabilir.



TEKNİK BÜLTEN

PİRAMİT MENKUL KIYMETLER

www.piramitmenkul.com.tr

16.11.2020

İNDİKATÖR BİLGİLENDİRMEŐİ

RSI: Göreceli güç indeksi anlamına gelir, 0 ve 100 arasında deęişen deęerler verir. RSI genellikle 70 çizgisi ve üzerindeyse fiyatlar aşırı yüksek, 30 çizgisi ve altındaysa aşırı düşük olarak deęerlendirilir. RSI trend yönünü belirlemekte de yardımcıdır. RSI'nın 30 çizgisinin altına düşüp tekrar yükselmeye başlaması durumunda alım sinyali olarak, 70 çizgisinin üzerine çıkıp tepe yaptıktan sonra aşağı dönmesi durumunda satım sinyali olarak deęerlendirilir.

MOMENTUM: Göstergede 100 referans çizgisi olarak alınır. Göstergenin referans çizgisinin altında harekete başlaması "SAT", referans çizgisinin üzerine çıkması "AL" sinyali olarak deęerlendirilir. Momentumun aşırı satış bölgesinden dönüş eğiliminde olması kısa vadede düşüşün tamamlandığını, momentumun belirli bir tepe yapıp aşağı doğru dönmesi, fiyatlardaki artış hızının yavaşladığını ve fiyatların bir süre sonra gerilemeye başlayacağını gösterir. Gösterge 115 çizgisinin üzerindeyken aşırı alım bölgesinde, 85 çizgisinin altındayken aşırı satım bölgesinde olarak yorumlanır.

STOCHASTIC: Stochastic göstergesi "0" ile "100" rakamları arasında dalgalanma gösterir. Gösterge 80'nin üzerine yükseldiğinde aşırı yüksek fiyatları (SAT sinyali), 20'nin altına gerilediğinde ise aşırı düşük fiyatları (AL sinyali) olarak deęerlendirilir. Stochastic trendlerin yönünün sonlanabileceęi noktaları tahmin etmekte kullanılır. Ayrıca tek başına alım-satım sinyalleri için de kullanılmaktadır.

MACD: Orta vadeli göstergelerin en önemlilerinden olan MACD, trend takip edici bir göstergedir. MACD hesaplanırken 12 günlük üssel hareketli ortalamadan 26 günlük üssel hareketli ortalama çıkarılır. Matematiksel olarak iki ayrı hareketli ortalamanın farkını yansıttığından dolayı MACD göstergesinin ortasından 0 (sıfır) eksenini geçmektedir. MACD göstergesinin 9 günlük deęerlerinden oluşan ve TRIGGER adı verilen ikinci hareketli ortalama göstergenin ikinci eğrisini oluşturur ve kesikli çizgiler ile gösterilir. MACD çizgisi kesikli sinyal çizgisini yukarıdan aşağıya doğru kestiğinde "SAT", aşağıdan yukarıya doğru kestiğinde ise "AL" sinyali olarak yorumlanır.

UYARI: Burada yer alan yatırım bilgi, yorum ve tavsiyeleri yatırım danışmanlığı kapsamında deęildir. Yatırım danışmanlığı hizmeti; aracı kurumlar, portföy yönetim şirketleri, mevduat kabul etmeyen bankalar ile müşteri arasında imzalanacak yatırım danışmanlığı sözleşmesi çerçevesinde sunulmaktadır. Burada yer alan yorum ve tavsiyeler, yorum ve tavsiyede bulunanların kişisel görüşlerine dayanmaktadır. Bu görüşler mali durumunuz ile risk ve getiri tercihlerinize uygun olmayabilir. Bu nedenle, sadece burada yer alan bilgilere dayanılarak yatırım kararı verilmesi beklentilerinize uygun sonuçlar doğurmayabilir.

PİRAMİT MENKUL KIYMETLER A.Ő.

Gümüşsuyu Mah. İnönü Cad. IŐık Apt. No:53 Kat:5 Daire 9-10 Taksim/İstanbul
Tel: 0212 293 95 00 Faks: 0212 293 95 60

ŐiŐli Őubesi

Halaskargazi Cad. No:111 D:4 Kat:1 ŐiŐli/İstanbul
Tel: 0212 395 32 33 Faks: 0212 230 81 15

Balıkesir İrtibat Bürosu

Eski Kuyumcular Mahallesi, Mekik Sokak, Korkmaz İŐ Hanı No: 18 Balıkesir
Tel: 0266 245 91 21 Faks: 0266 245 23 34

Sevgül DÜZGÜN
AraŐtırma Müdürü
212 3953213

sevgul.duzgun@piramitmenkul.com.tr