

TEKNİK TAKİP LİSTESİ

Hisse	Kapanıő	Dirençler	Stop-loss
TUPRS	89,30	91,00-92,50	88,80
TAVHL	17,20	17,75-18,30	16,95

UYARI: Burada yer alan yatırım bilgi, yorum ve tavsiyeleri yatırım danışmanlığı kapsamında değildir. Yatırım danışmanlığı hizmeti; aracı kurumlar, portföy yönetim şirketleri, mevduat kabul etmeyen bankalar ile müşteri arasında imzalanacak yatırım danışmanlığı sözleşmesi çerçevesinde sunulmaktadır. Burada yer alan yorum ve tavsiyeler, yorum ve tavsiyede bulunanların kişisel görüşlerine dayanmaktadır. Bu görüşler mali durumunuz ile risk ve getiri tercihlerinize uygun olmayabilir. Bu nedenle, sadece burada yer alan bilgilere dayanılarak yatırım kararı verilmesi beklentilerinize uygun sonuçlar doğurmayabilir.

BIST-100

	Kapanış	Destek-1	Destek-2	Destek-3	Direnç-1	Direnç-2	Direnç-3
BIST100	1.271,75	1.260	1.250	1.240	1.285	1.300	1.320

BIST100 endeksi günü %0,58 oranında eksi ile 1.271,75 puandan tamamladı. Endeks gün içinde 1.262-1.303 bandında hareket etti. Endekste bankacılık sektörü öncülüğünde olumlu hava dün de etkisini sürdürdü. Endekste hızlı yükselişe işlem hacminin destek vermesi ve hergün yeni rekor seviyelere ulaşılması orta vadeli yükselen trendin etkisine girildiğine işaret etmektedir. Endekste dün itibarıyla 5 günlük AO 1.260, 22 günlük AO 1.296 olarak gerçekleşti. Endekste dün günü gelen satışların 1.266 civarında karşılandığını izledik. Kısa vadeli yönde 1.265-1.260 destek bölgesi olarak izlenebilir. Bu bölge üzerinde kalınması halinde yeniden 1.300 ve 1.320 seviyeleri hedef olarak gündeme gelebilir. Endekste 1.260 desteği altında ise 1.245 (Ocak 2020 zirvesi) üzerinde kalınmasının yükselen trendin devam etmesi için önemli. Endeksin kısa vadeli teknik göstergeleri aşırı alım bölgelerinde yorulma gözlenmektedir. Orta vadeli teknik göstergesi MACD AL konumunu güçlendirdi. Dolar/TL kurundaki hızlı geri çekilmenin etkisi ile endeks, en yüksek 1,68 centi test ettikten sonra günü 1,65 centten kapattı. Endeksin kısa vadeli yönünde 1,60-1,70 cent bandı dışındaki hareketlerin önemli olmasını beklemekteyiz. ABD'de artan koronavirüs vaka sayıları ile birlikte küresel piyasalar bu sabah karışık seyreliyor. Bugün yurtiçinde sanayi üretimi verisi piyasaların takibinde olacak. Sanayi üretiminin Eylül'de yıllık bazda %7,3 artmasını bekleniyor. BIST-100 endeksinin güne yatay yönde başlayacağını tahmin etmekteyiz

BIST100 Haftalık Grafik



UYARI: Burada yer alan yatırım bilgi, yorum ve tavsiyeleri yatırım danışmanlığı kapsamında değildir. Yatırım danışmanlığı hizmeti; aracı kurumlar, portföy yönetim şirketleri, mevduat kabul etmeyen bankalar ile müşterileri arasında imzalanacak yatırım danışmanlığı sözleşmesi çerçevesinde sunulmaktadır. Burada yer alan yorum ve tavsiyeler, yorum ve tavsiyede bulunanların kişisel görüşlerine dayanmaktadır. Bu görüşler mali durumunuz ile risk ve getiri tercihlerinize uygun olmayabilir. Bu nedenle, sadece burada yer alan bilgilere dayanarak yatırım kararı verilmesi beklentilerinize uygun sonuçlar doğurmayabilir.

VIOP30 Yakın Vade Kontratı

	Uzlaşma Fiyatı	Destek-1	Destek-2	Destek-3	Direnç-1	Direnç-2	Direnç-3
VIOP30	1.450,75	1.435	1.420	1.400	1.465	1.485	1.500

VIOP30 Yakın Vade Kontratı, günü 1.450,75 uzlaşma fiyatından alıcılı kapattı. Güne yükselişle başlayan kontratta gün içinde 1.440-1.487 aralığında hareket edildi. Hafta başından itibaren orta vadeli yükselen trendin etkisinde olan kontratta dün en yüksek 1.487 puanın test edilmesinin ardından gün içi satışlarla karşılaşıldı. Gün sonunda 1.420'ye yükselen 5 günlük AO'sı ilk desteğe dönüştü. Kısa vadede 1.420-1.400 desteklerinin korunması yükselen trendin devam etmesi için önemli. Olası satışlarda bu bölge altına gerilemelerde 1.385 sonraki destek noktasını oluşturmaktadır. Orta vadeli ana trendin hedef dirençleri 1.485-1.500 olarak izlenenebilir.

VIOP30 Yakın Vade Kontratı Haftalık Grafik

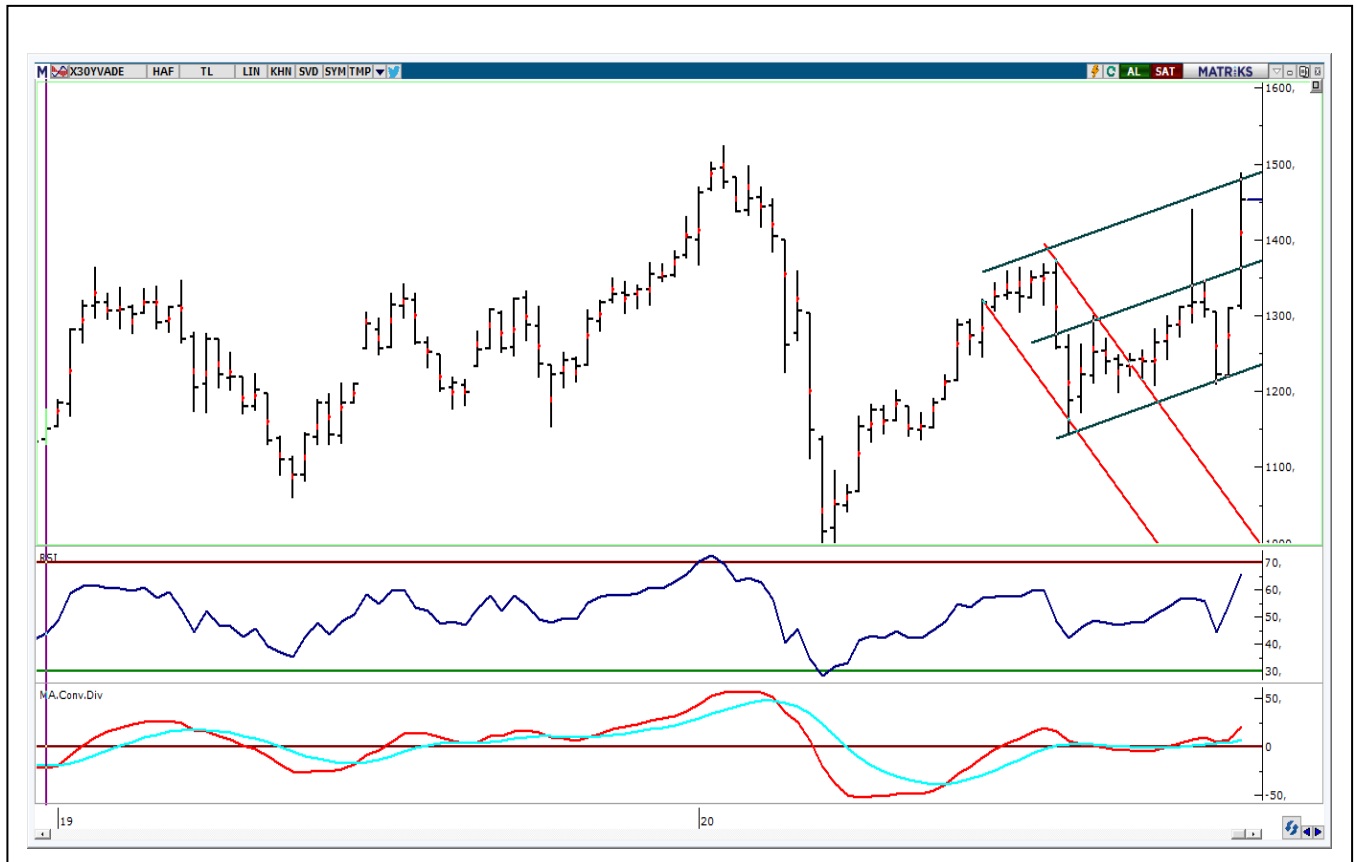

UYARI: Burada yer alan yatırım bilgi, yorum ve tavsiyeleri yatırım danışmanlığı kapsamında değildir. Yatırım danışmanlığı hizmeti; aracı kurumlar, portföy yönetim şirketleri, mevduat kabul etmeyen bankalar ile müşteri arasında imzalanacak yatırım danışmanlığı sözleşmesi çerçevesinde sunulmaktadır. Burada yer alan yorum ve tavsiyeler, yorum ve tavsiyede bulunanların kişisel görüşlerine dayanmaktadır. Bu görüşler mali durumunuz ile risk ve getiri tercihlerinize uygun olmayabilir. Bu nedenle, sadece burada yer alan bilgilere dayanarak yatırım kararı verilmesi beklentilerinize uygun sonuçlar doğurmayabilir.

USDTRY

	Son	Destek-1	Deste-2	Destek-3	Direnç-1	Direnç-2	Direnç-3
Dolar/TL	7,62	7,60	7,55	7,50	7,68	7,78	7,90

Hafta başından itibaren satıcıları seyreden dolar endeksindeki (DXY) gerileme ve yurtiçindeki olumlu gelişmeler dolar /TL kurunda aşağı yönlü hareketi artırdı. DXY'de 93,150 (22 günlük AO) altında negatif görüntü sürebilir. Dolar/TL kurundaki fiyatlamalarda TCMB faiz toplantısı ve BDDK'nın aktif rasyo uygulamalarına ilişkin gelişmeler izlenecek. Kurda dünkü işlemlerde 7,6617 -7,8997 bandında satıcıları hareket edildi. Hafta başında artan satış baskısı Temmuz ayından bu yana oluşan yükselen kanalın alt bandının (8,00) kırılması ile satış baskısının arttığını izlemekteyiz. Kurda dün gelen satışların etkisi 100 günlük AO 7,70'in altında destek buldu. Orta vadeli yönde izlediğimiz 7,70'in kırılması halinde ise teknik olarak 200 günlük AO 7,40 gündeme gelebilir. Kurda kısa vadeli ağırlıklı ortalamalarda oldukça uzaklaşmış olması nedeniyle 7,70-7,60 bölgesinde tutunma olabileceğini tahmin etmekteyiz. Yukarıda bir önceki günün en düşük seviyesi 7,78 ve 5 günlük AO 7,90 kısa vadeli dirençleri oluşturmaktadır.

Dolar/TL Haftalık Grafik



UYARI: Burada yer alan yatırım bilgi, yorum ve tavsiyeleri yatırım danışmanlığı kapsamında değildir. Yatırım danışmanlığı hizmeti; aracı kurumlar, portföy yönetim şirketleri, mevduat kabul etmeyen bankalar ile müşteri arasında imzalanacak yatırım danışmanlığı sözleşmesi çerçevesinde sunulmaktadır. Burada yer alan yorum ve tavsiyeler, yorum ve tavsiyede bulunanların kişisel görüşlerine dayanmaktadır. Bu görüşler mali durumunuz ile risk ve getiri tercihlerinize uygun olmayabilir. Bu nedenle, sadece burada yer alan bilgilere dayanarak yatırım kararı verilmesi beklentilerinize uygun sonuçlar doğurmayabilir.

BIST30 Destek Direnç Analizi

Kod	Kapanış	Pivot	Destek 1	Destek 2	Direnç 1	Direnç 2	% Değişim	F/K	PD/DD	Piyasa Değ. Mn TL
AKBNK	6,24	6,29	6,05	5,87	6,47	6,71	0,32	5,64	0,55	32.448
ARCLK	27,02	27,32	26,56	26,10	27,78	28,54	-2,53	9,49	1,44	18.258
ASELS	18,25	18,60	17,80	17,35	19,05	19,85	-1,78	9,56	2,58	41.610
BIMAS	68,50	68,90	68,10	67,70	69,30	70,10	-0,72	19,80	7,74	41.593
DOHOL	2,54	2,57	2,51	2,48	2,60	2,66	-2,68	4,18	0,78	6.647
EKGYO	1,88	1,90	1,84	1,80	1,94	2,00	-1,05	6,12	0,50	7.144
EREGL	11,25	11,29	11,03	10,80	11,52	11,78	-3,02	23,48	0,98	39.375
GARAN	8,63	8,66	8,40	8,17	8,89	9,15	1,53	5,71	0,60	36.246
GUBRF	37,32	37,57	36,93	36,55	37,95	38,59	-1,17	186,45	21,95	12.465
ISCTR	6,84	6,89	6,63	6,42	7,10	7,36	0,74	4,11	0,48	30.780
KRDMD	4,15	4,15	3,95	3,76	4,34	4,54	4,80	0,00	1,37	3.238
KCHOL	18,39	18,36	17,70	17,00	19,06	19,72	1,60	5,94	1,07	46.635
KOZAL	74,20	74,88	73,37	72,53	75,72	77,23	-0,93	5,79	1,57	11.316
KOZAA	12,19	12,38	12,00	11,80	12,58	12,96	-1,61	5,94	1,37	4.731
MGROS	38,56	38,72	38,24	37,92	39,04	39,52	-1,33	0,00	72,76	6.981
OYAKC	7,98	8,03	7,79	7,60	8,22	8,46	-2,68	61,23	4,45	9.255
PGSUS	58,50	57,18	54,92	51,33	60,77	63,03	7,64	0,00	1,02	5.985
PETKM	4,65	4,67	4,56	4,48	4,75	4,86	1,53	18,58	1,90	9.821
SAHOL	10,46	10,32	10,07	9,68	10,71	10,96	4,29	4,52	0,59	21.343
SISE	6,75	6,82	6,64	6,54	6,92	7,10	-1,32	10,67	0,95	20.677
HALKB	5,40	5,49	5,26	5,11	5,64	5,87	-2,88	4,64	0,32	13.358
TSKB	2,23	2,22	2,19	2,14	2,27	2,30	1,36	9,53	1,10	6.244
TAVHL	17,20	17,19	16,87	16,55	17,51	17,83	0,58	0,00	0,68	6.248
TKFEN	14,52	14,71	14,33	14,13	14,91	15,29	-1,76	48,35	0,88	5.372
TCELL	15,80	15,88	15,63	15,45	16,06	16,31	-0,25	9,42	1,71	34.760
TUPRS	89,30	89,10	86,70	84,10	91,70	94,10	2,35	0,00	2,31	22.362
THYAO	11,65	11,80	11,45	11,25	12,00	12,35	-1,10	0,00	0,37	16.077
TTKOM	7,95	7,80	7,60	7,25	8,15	8,35	4,33	10,63	2,59	27.825
VAKBN	4,68	4,76	4,54	4,41	4,89	5,11	-2,09	3,25	0,41	18.278
YKBNK	2,77	2,84	2,69	2,62	2,91	3,06	-1,07	5,11	0,50	23.398

UYARI: Burada yer alan yatırım bilgi, yorum ve tavsiyeleri yatırım danışmanlığı kapsamında değildir. Yatırım danışmanlığı hizmeti; aracı kurumlar, portföy yönetim şirketleri, mevduat kabul etmeyen bankalar ile müşteri arasında imzalanacak yatırım danışmanlığı sözleşmesi çerçevesinde sunulmaktadır. Burada yer alan yorum ve tavsiyeler, yorum ve tavsiyede bulunanların kişisel görüşlerine dayanmaktadır. Bu görüşler mali durumunuz ile risk ve getiri tercihlerinize uygun olmayabilir. Bu nedenle, sadece burada yer alan bilgilere dayanılarak yatırım kararı verilmesi beklentilerinize uygun sonuçlar doğurmayabilir.

PİVOT DESTEK -DİRENÇ NOKTALARI

Pivot noktaları bir teknik analiz yöntemidir. İşlem yapılan enstrümanda destek ve direnç noktalarının belirlenmesinde kullanılır. Pivot noktaları sayesinde trendin deęiŐtięi noktalar, ayı piyasasından boęa piyasasına veya tam tersi boęa piyasasından ayı piyasasına geçiŐler tahmin edilebilir. Pivot hesaplamada en yüksek ve en düşük ve kapanıŐ fiyatları pivot belirlemede kullanılmaktadır. Pivot hesaplamada birçok hesaplama kullanılabilmekte olup bu analizde klasik yöntem kullanılmaktadır.

Pivot Noktası (PP) = (En Yüksek + En Düşük + KapanıŐ) / 3

1. Destek (S1) = (2*PP) – Yüksek

2. Destek (S2) = PP – (R1 – S1)

1. Direnç (R1) = (2*PP) – En Düşük

2. Direnç (R2) = PP + (R1 – S1)

GÜNLÜK PARA GİRİŐİ OLAN HİSSELER - İlk 5 Kurum (TL)

Sıra	Hisse	Kapanıő	Alıcılar Hacim	Satıcılar Hacim	Para Giriő
1	GARAN	8,63	670.352.500	-418.198.500	252.154.000
2	TUPRS	89,30	171.733.900	-118.323.700	53.410.230
3	SAHOL	10,46	129.112.300	-82.978.860	46.133.390
4	TTKOM	7,95	97.930.490	-57.276.290	40.654.200
5	KCHOL	18,39	125.791.200	-85.300.910	40.490.240
6	PETKM	4,65	106.703.400	-69.723.790	36.979.630
7	EKGYO	1,88	71.375.830	-42.558.380	28.817.450
8	ISCTR	6,84	86.267.530	-61.049.490	25.218.040
9	PGSUS	58,50	104.532.700	-80.401.620	24.131.070
10	TCELL	15,80	123.048.700	-99.976.510	23.072.180
11	TSKB	2,23	52.006.660	-30.903.500	21.103.160
12	THYAO	11,65	140.781.100	-122.370.500	18.410.600
13	MAVI	44,88	39.303.610	-23.536.330	15.767.280
14	SISE	6,75	102.867.900	-88.142.540	14.725.350
15	AKBNK	6,24	124.296.100	-111.981.000	12.315.100
16	TAVHL	17,20	37.994.990	-27.227.030	10.767.960
17	ASELS	18,25	56.374.520	-46.630.290	9.744.232
18	VAKBN	4,68	78.835.250	-71.319.530	7.515.720
19	DOAS	28,86	27.312.960	-20.010.150	7.302.808
20	ODAS	3,67	51.973.640	-45.625.420	6.348.220
21	ALBRK	1,73	25.607.770	-19.815.860	5.791.910
22	OTKAR	193,30	19.583.260	-13.986.540	5.596.718
23	COLLA	56,35	27.064.880	-21.685.630	5.379.252
24	SASA	16,80	22.909.600	-18.881.090	4.028.508
25	BFREN	1.145,80	17.096.010	-13.123.150	3.972.854
26	TKFEN	14,52	20.742.620	-17.106.120	3.636.504
27	AKSEN	7,37	17.940.900	-14.433.730	3.507.166
28	BRISA	18,65	11.865.170	-8.697.498	3.167.673
29	VESTL	20,20	35.234.580	-32.447.270	2.787.312
30	GUBRF	37,32	8.273.197	-5.511.505	2.761.692
31	ULUUN	11,72	9.085.256	-6.452.268	2.632.988
32	DOCOC	352,30	8.440.616	-5.846.050	2.594.566
33	AEFES	22,10	9.427.683	-6.884.249	2.543.434
34	FENER	34,12	9.380.128	-6.902.010	2.478.119
35	AFYON	4,33	10.293.120	-7.947.021	2.346.098
36	KONTR	18,35	7.510.943	-5.192.159	2.318.784
37	BIZIM	14,56	5.370.352	-3.091.526	2.278.826
38	ECILC	6,62	12.301.940	-10.047.710	2.254.230
39	BSOKE	2,32	7.089.018	-4.877.648	2.211.371
40	EGSER	8,54	6.426.996	-4.586.209	1.840.787

UYARI: Burada yer alan yatırım bilgi, yorum ve tavsiyeleri yatırım danışmanlığı kapsamında değildir. Yatırım danışmanlığı hizmeti; aracı kurumlar, portföy yönetim şirketleri, mevduat kabul etmeyen bankalar ile müşteri arasında imzalanacak yatırım danışmanlığı sözleşmesi çerçevesinde sunulmaktadır. Burada yer alan yorum ve tavsiyeler, yorum ve tavsiyede bulunanların kişisel görüşlerine dayanmaktadır. Bu görüşler mali durumunuz ile risk ve getiri tercihlerinize uygun olmayabilir. Bu nedenle, sadece burada yer alan bilgilere dayanılarak yatırım kararı verilmesi beklentilerinize uygun sonuçlar doğurmayabilir.

GÜNLÜK PARA ÇIKIŐI OLAN HİSSELER - İlk 5 Kurum (TL)

Sıra	Hisse	Kapanıő	Alıcılar Hacim	Satıcılar Hacim	Para Çıkıőı
1	METRO	1,99	28.254.470	-54.071.900	-25.817.430
2	ITTFHB	2,01	43.775.410	-60.040.460	-16.265.050
3	YKBNK	2,77	128.531.800	-144.335.700	-15.803.900
4	EREGL	11,25	48.353.380	-58.549.740	-10.196.360
5	KOZAL	74,20	21.190.740	-31.199.510	-10.008.770
6	MGROS	38,56	27.993.190	-37.731.480	-9.738.294
7	SOKM	11,11	11.045.910	-19.983.540	-8.937.632
8	TOASO	26,30	31.730.040	-40.565.420	-8.835.372
9	DEVA	23,40	16.948.070	-25.732.680	-8.784.604
10	KLGYO	2,32	21.201.810	-29.829.350	-8.627.542
11	SNGYO	3,35	16.788.600	-24.005.760	-7.217.162
12	KRDMD	4,15	108.400.400	-114.708.100	-6.307.688
13	TURSG	5,63	15.876.050	-22.020.430	-6.144.376
14	FROTO	108,60	23.714.190	-29.531.930	-5.817.742
15	IHLAS	1,10	14.688.260	-20.369.570	-5.681.310
16	BIMAS	68,50	51.505.360	-57.109.440	-5.604.076
17	ZOREN	2,64	13.263.760	-18.436.300	-5.172.539
18	SKBNK	1,48	22.444.680	-27.558.180	-5.113.500
19	ADESE	3,07	8.967.979	-12.783.090	-3.815.107
20	AVOD	9,59	11.186.080	-14.589.620	-3.403.544
21	IHYAY	1,17	7.190.530	-10.362.900	-3.172.367
22	DAGI	8,12	6.025.594	-9.170.317	-3.144.723
23	KOZAA	12,19	8.873.051	-11.887.360	-3.014.310
24	ARCLK	27,02	27.607.920	-30.570.590	-2.962.668
25	KARSN	2,95	9.023.376	-11.923.690	-2.900.309
26	IHLGM	1,23	7.847.160	-10.621.530	-2.774.373
27	ALGYO	17,12	5.450.145	-8.085.237	-2.635.092
28	TRGYO	3,56	12.425.660	-14.869.950	-2.444.294
29	ITTFH	2,11	36.001.800	-38.181.770	-2.179.968
30	GSDHO	2,22	15.976.820	-17.997.610	-2.020.792
31	GOODY	7,70	6.803.188	-8.815.356	-2.012.168
32	HALKB	5,40	34.325.940	-36.257.480	-1.931.536
33	OZGYO	2,19	3.796.623	-5.673.278	-1.876.655
34	AKSGY	3,78	6.051.502	-7.925.425	-1.873.923
35	CEOEM	7,06	5.530.728	-7.389.866	-1.859.138
36	TRCAS	4,68	3.109.399	-4.967.954	-1.858.555
37	BRYAT	195,40	11.167.410	-12.878.470	-1.711.066
38	TKNSA	8,77	5.353.202	-6.937.058	-1.583.856
39	CEMAS	2,15	4.565.388	-6.100.134	-1.534.747
40	EGEEN	1.221,30	6.010.240	-7.415.453	-1.405.213

UYARI: Burada yer alan yatırım bilgi, yorum ve tavsiyeleri yatırım danışmanlıđı kapsamında deđildir. Yatırım danışmanlıđı hizmeti; aracı kurumlar, portföy yönetim şirketleri, mevduat kabul etmeyen bankalar ile müşteri arasında imzalanacak yatırım danışmanlıđı sözleşmesi çerçevesinde sunulmaktadır. Burada yer alan yorum ve tavsiyeler, yorum ve tavsiyede bulunanların kişisel görüşlerine dayanmaktadır. Bu görüşler mali durumunuz ile risk ve getiri tercihlerinize uygun olmayabilir. Bu nedenle, sadece burada yer alan bilgilere dayanılarak yatırım kararı verilmesi beklentilerinize uygun sonuçlar doğurmayabilir.

İNDİKATÖR BİLGİLENDİRMEŐİ

RSI: Göreceli güç indeksi anlamına gelir, 0 ve 100 arasında deęişen deęerler verir. RSI genellikle 70 çizgisi ve üzerindeyse fiyatlar aşırı yüksek, 30 çizgisi ve altındaysa aşırı düşük olarak deęerlendirilir. RSI trend yönünü belirlemekte de yardımcıdır. RSI'nın 30 çizgisinin altına düşüp tekrar yükselmeye başlaması durumunda alım sinyali olarak, 70 çizgisinin üzerine çıkıp tepe yaptıktan sonra aşağı dönmesi durumunda satım sinyali olarak deęerlendirilir.

MOMENTUM: Göstergede 100 referans çizgisi olarak alınır. Göstergenin referans çizgisinin altında harekete başlaması "SAT", referans çizgisinin üzerine çıkması "AL" sinyali olarak deęerlendirilir. Momentumun aşırı satış bölgesinden dönüş eğiliminde olması kısa vadede düşüşün tamamlandığını, momentumun belirli bir tepe yapıp aşağı doğru dönmesi, fiyatlardaki artış hızının yavaşladığını ve fiyatların bir süre sonra gerilemeye başlayacağını gösterir. Gösterge 115 çizgisinin üzerindeyken aşırı alım bölgesinde, 85 çizgisinin altındayken aşırı satım bölgesinde olarak yorumlanır.

STOCHASTIC: Stochastic göstergesi "0" ile "100" rakamları arasında dalgalanma gösterir. Gösterge 80'nin üzerine yükseldiğinde aşırı yüksek fiyatları (SAT sinyali), 20'nin altına gerilediğinde ise aşırı düşük fiyatları (AL sinyali) olarak deęerlendirilir. Stochastic trendlerin yönünün sonlanabileceęi noktaları tahmin etmekte kullanılır. Ayrıca tek başına alım-satım sinyalleri için de kullanılmaktadır.

MACD: Orta vadeli göstergelerin en önemlilerinden olan MACD, trend takip edici bir göstergedir. MACD hesaplanırken 12 günlük üssel hareketli ortalamadan 26 günlük üssel hareketli ortalama çıkarılır. Matematiksel olarak iki ayrı hareketli ortalamanın farkını yansıttığından dolayı MACD göstergesinin ortasından 0 (sıfır) eksenini geçmektedir. MACD göstergesinin 9 günlük deęerlerinden oluşan ve TRIGGER adı verilen ikinci hareketli ortalama göstergenin ikinci eğrisini oluşturur ve kesikli çizgiler ile gösterilir. MACD çizgisi kesikli sinyal çizgisini yukarıdan aşağıya doğru kestiğinde "SAT", aşağıdan yukarıya doğru kestiğinde ise "AL" sinyali olarak yorumlanır.

UYARI: Burada yer alan yatırım bilgi, yorum ve tavsiyeleri yatırım danışmanlığı kapsamında deęildir. Yatırım danışmanlığı hizmeti; aracı kurumlar, portföy yönetim şirketleri, mevduat kabul etmeyen bankalar ile müşteri arasında imzalanacak yatırım danışmanlığı sözleşmesi çerçevesinde sunulmaktadır. Burada yer alan yorum ve tavsiyeler, yorum ve tavsiyede bulunanların kişisel görüşlerine dayanmaktadır. Bu görüşler mali durumunuz ile risk ve getiri tercihlerinize uygun olmayabilir. Bu nedenle, sadece burada yer alan bilgilere dayanılarak yatırım kararı verilmesi beklentilerinize uygun sonuçlar doğurmayabilir.

PİRAMİT MENKUL KIYMETLER A.Ő.

Gümüşsuyu Mah. İnönü Cad. IŐık Apt. No:53 Kat:5 Daire 9-10 Taksim/İstanbul
Tel: 0212 293 95 00 Faks: 0212 293 95 60

ŐiŐli Őubesi

Halaskargazi Cad. No:111 D:4 Kat:1 ŐiŐli/İstanbul
Tel: 0212 395 32 33 Faks: 0212 230 81 15

Balıkesir İrtibat Bürosu

Eski Kuyumcular Mahallesi, Mekik Sokak, Korkmaz İŐ Hanı No: 18 Balıkesir
Tel: 0266 245 91 21 Faks: 0266 245 23 34

Sevgül DÜZGÜN
AraŐtırma Müdürü
212 3953213

sevgul.duzgun@piramitmenkul.com.tr