

TEKNİK TAKİP LİSTESİ

Hisse	Kapanış	Dirençler	Stop-loss
EKGYO	1,90	1,96-2,05	1,87
TAVHL	17,10	17,75-18,30	16,90
ISFIN	3,93	4,05-4,20	3,88

UYARI: Burada yer alan yatırım bilgi, yorum ve tavsiyeleri yatırım danışmanlığı kapsamında değildir. Yatırım danışmanlığı hizmeti; aracı kurumlar, portföy yönetim şirketleri, mevduat kabul etmeyen bankalar ile müşteri arasında imzalanacak yatırım danışmanlığı sözleşmesi çerçevesinde sunulmaktadır. Burada yer alan yorum ve tavsiyeler, yorum ve tavsiyede bulunanların kişisel görüşlerine dayanmaktadır. Bu görüşler mali durumunuz ile risk ve getiri tercihlerinize uygun olmayabilir. Bu nedenle, sadece burada yer alan bilgilere dayanılarak yatırım kararı verilmesi beklentilerinize uygun sonuçlar doğurmayabilir.

BIST-100

	Kapanış	Destek-1	Destek-2	Destek-3	Direnç-1	Direnç-2	Direnç-3
BIST100	1.279	1.265	1.250	1.240	1.285	1.300	1.320

BIST100 endeksi günü %2,91 oranında yükseliş ile 1.279 puandan tamamladı. Endeks gün içinde 1.248-1.284 bandında pozitif yönde hareket etti. Hafta başından itibaren alıcılı hareket eden endeks, dün gelen güçlü alımlarla pozitif görüntüsünü artırdı. Endeks artan yükseliş ivmesi ile yeni tarihi zirvesini 1.284 puana taşıdı. Endekste dün işlem hacminin 52,3milyar TL ile rekor seviyeye ulaşması ve bankacılık sektörüne güç alımların gelmesi orta vadeli yön açısından olumlu. Endekste Ocak 2020 zirvesi olan 1.245 üzerinde kalındığı sürece kar satışları gelse de pozitif görüntünün devam edebileceğini düşünmekteyiz. Endekste 19 ekim'de 1222 puanın aşılması ardından oluşan işlemlerde ters omuz-baş-omuz formasyonu gözlenmektedir. Endekste bu formasyona göre yaptığımız hesaplamada teknik hedefinin 1.350 olduğunu söyleyebiliriz. Olası satışlarda 1.250-1.245 önemli destek bölgesi, yukarıda ise 1.300 ilk hedef direnç olarak izlenebilir. Endekste kısa vadeli teknik göstergeleri alım bölgelerine doğru hareket etmektedir. Orta vadeli teknik göstergesi MACD son bir haftadır AL konumunda bulunmaktadır. Dolar/TL kurundaki hızlı geri çekilmenin etkisi ile endeks, 1,62 cente yükseldi. Bundan sonraki aşamada 1,65-1,70 cent önemli dirençler, 1,58-1,55 cent destekler olarak izlenebilir. Küresel piyasalarda hafta başından itibaren covid-19 aşına ilişkin olumlu haber akışı ile artan risk iştahı dün de etkisini sürdürdü. Yurtiçinde dün Cumhurbaşkanı Recep Tayyip Erdoğan'ın yaptığı açıklamaların TL'ye destek vermesi ve BDDK'nın swap limitlerinde esnemeye gitmesi BIST100 endeksinde bankacılık sektörü öncülüğünde hızlı alımlar getirdi. Bundan sonraki aşamada 19 Kasım'da yapılacak TCMB faiz toplantısı ve BDDK'nın aktif rasyo uygulamaları takip edilecek. Küresel piyasalarda satış baskısının hakim olduğu bu sabah, BIST-100 endeksinin güne yatay yönde başlayacağını tahmin etmekteyiz.

BIST100 Grafik



UYARI: Burada yer alan yatırım bilgi, yorum ve tavsiyeleri yatırım danışmanlığı kapsamında değildir. Yatırım danışmanlığı hizmeti; aracı kurumlar, portföy yönetim şirketleri, mevduat kabul etmeyen bankalar ile müşteri arasında imzalanacak yatırım danışmanlığı sözleşmesi çerçevesinde sunulmaktadır. Burada yer alan yorum ve tavsiyeler, yorum ve tavsiyede bulunanların kişisel görüşlerine dayanmaktadır. Bu görüşler mali durumunuz ile risk ve getiri tercihlerinize uygun olmayabilir. Bu nedenle, sadece burada yer alan bilgilere dayanarak yatırım kararı verilmesi beklentilerinize uygun sonuçlar doğurmayabilir.

VIOP30 Yakın Vade Kontratı

	Uzlaşma Fiyatı	Destek-1	Destek-2	Destek-3	Direnç-1	Direnç-2	Direnç-3
VIOP30	1.453	1.435	1.420	1.400	1.465	1.485	1.500

VIOP30 Yakın Vade Kontratı, günü 1.453 uzlaşma fiyatından alıcılı kapattı. Kontratta gün içinde 1.387-1.458 aralığında hareket etti. Kontrat güne artı açılış ile başladıktan sonra gün genelinde pozitif seyrini arttırarak 1.458 puana kadar sürdürdü. Kontratta hafta başından itibaren yükseliş ivmesinin etkisi ile kısa vadeli ağırlıklı ortalamalardan oldukça uzaklaşıldı. Gün sonunda 5 günlük AO 1.392, 22 günlük AO 1.315 olarak gerçekleşti. Kısa vadeli ortalamalarından oldukça uzaklaşılması ve kısa vadeli göstergelerin aşırı alım bölgelerine ulaşılmış olması nedeniyle bir miktar kar satışı gelebileceğini düşünmekteyiz. Ana trend 1.400 1.385 bölgesi korunduğu sürece kar satışları gelse de yukarı trend devam edebilir. Orta vadeli ilk hedef direnç ise 1.500 olarak izlenebilir.

VIOP30 Yakın Vade Kontratı Grafik



UYARI: Burada yer alan yatırım bilgi, yorum ve tavsiyeleri yatırım danışmanlığı kapsamında değildir. Yatırım danışmanlığı hizmeti; aracı kurumlar, portföy yönetim şirketleri, mevduat kabul etmeyen bankalar ile müşteri arasında imzalanacak yatırım danışmanlığı sözleşmesi çerçevesinde sunulmaktadır. Burada yer alan yorum ve tavsiyeler, yorum ve tavsiyede bulunanların kişisel görüşlerine dayanmaktadır. Bu görüşler mali durumunuz ile risk ve getiri tercihlerinize uygun olmayabilir. Bu nedenle, sadece burada yer alan bilgilere dayanarak yatırım kararı verilmesi beklentilerinize uygun sonuçlar doğurmayabilir.

USDTRY

	Son	Destek-1	Deste-2	Destek-3	Direnç-1	Direnç-2	Direnç-3
Dolar/TL	7,86	7,80	7,75	7,70	7,90	7,95	8,00

Haftaya covid-19 aşısına ilişkin olumlu haber akışı ile pozitif risk iştahı ile başlayan küresel borsalarda olumlu hava dünkü işlemlerde de devam etti. DXY'de dün kısa vadeli yükseliş denemeleri izledik. Özellikle 22 günlük AO direnci 93,160 seviyesinin kısa vadeli yönde belirleyici olacağını düşünmekteyiz. Bu seviye üzerine yerleşme olması halinde yeniden 93,80-94,00 bölgesi gündeme gelebilir. Aşağıda ise 93,00 altında olası kapanışlarda ise kısa vadeli yön yeniden aşağı dönebilir. Dolar/TL kurunda dün BDDK'nın yabancı bankalarla swap limitlerini esnetmesi ve Cumhurbaşkanı Recep Tayyip Erdoğan'ın TL'yi destekleyen açıklamalar yapması ile sert düşüş yaşandı. Kurda gün içinde 7,8229-8,2043 bandında satıcı hareket edildi. Kurda 50 günlük AO'sunun karşılık geldiği 8,00 seviyesinin kırılması ile satışların arttığını izledik. Öte yandan son dört aylık işlemlerden oluşan yükselen kanalın da aşağı yönde geçildi. Bundan sonraki aşamada 100 günlük AO 7,70 trend yönünde önemli destek konumdadır. Kurun yeniden 8,00 direnci üzerine yerleşmemesi halinde zayıf görüntü 7,70 desteğine doğru sürebilir.

Dolar/TL Grafik

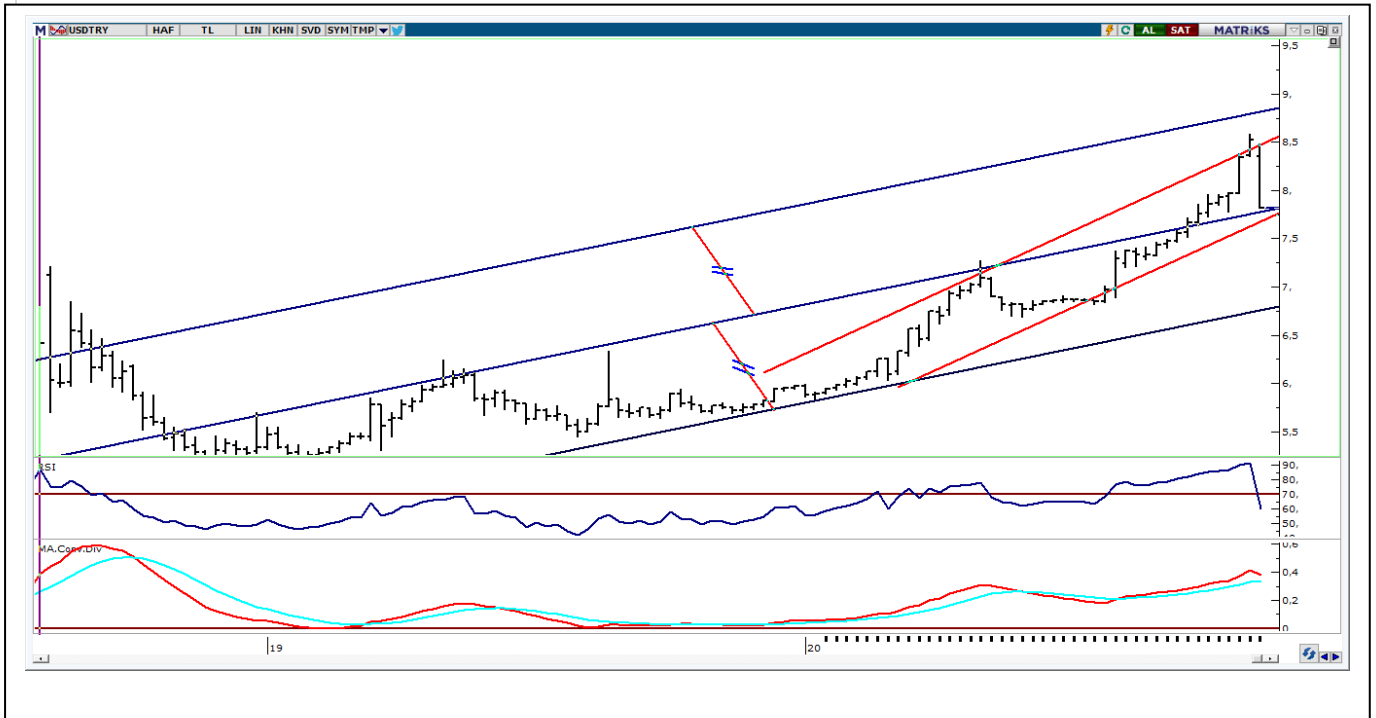

UYARI: Burada yer alan yatırım bilgi, yorum ve tavsiyeleri yatırım danışmanlığı kapsamında değildir. Yatırım danışmanlığı hizmeti; aracı kurumlar, portföy yönetim şirketleri, mevduat kabul etmeyen bankalar ile müşteri arasında imzalanacak yatırım danışmanlığı sözleşmesi çerçevesinde sunulmaktadır. Burada yer alan yorum ve tavsiyeler, yorum ve tavsiyede bulunanların kişisel görüşlerine dayanmaktadır. Bu görüşler mali durumunuz ile risk ve getiri tercihlerinize uygun olmayabilir. Bu nedenle, sadece burada yer alan bilgilere dayanarak yatırım kararı verilmesi beklentilerinize uygun sonuçlar doğurmayabilir.

BIST30 Destek Direnç Analizi

Kod	Kapanış	Pivot	Destek 1	Destek 2	Direnç 1	Direnç 2	% Değişim	F/K	PD/DD	Piyasa Değ. Mn TL
AKBNK	6,22	6,04	5,87	5,51	6,40	6,57	9,89	5,63	0,55	32.344
ARCLK	27,72	27,84	27,40	27,08	28,16	28,60	-0,65	9,73	1,48	18.731
ASELS	18,58	18,46	18,19	17,79	18,86	19,13	3,05	9,73	2,62	42.362
BIMAS	69,00	69,22	68,48	67,97	69,73	70,47	0,00	19,95	7,79	41.897
DOHOL	2,61	2,61	2,57	2,54	2,64	2,68	1,16	4,29	0,80	6.830
EKGYO	1,90	1,90	1,88	1,85	1,93	1,95	1,60	6,19	0,51	7.220
EREGL	11,60	11,63	11,31	11,01	11,93	12,25	0,26	24,21	1,01	40.600
GARAN	8,50	8,28	8,03	7,56	8,75	9,00	9,54	5,62	0,59	35.700
GUBRF	37,76	38,15	37,37	36,97	38,55	39,33	-0,63	188,65	22,21	12.612
ISCTR	6,79	6,60	6,42	6,04	6,98	7,16	9,87	4,08	0,47	30.555
KRDMMD	3,96	3,90	3,77	3,59	4,08	4,21	6,17	0,00	1,30	3.090
KCHOL	18,10	17,72	17,23	16,35	18,60	19,09	7,80	5,85	1,05	45.900
KOZAL	74,90	75,72	73,88	72,87	76,73	78,57	-2,54	5,85	1,59	11.422
KOZAA	12,39	12,46	12,27	12,14	12,59	12,78	-1,20	6,04	1,39	4.808
MGROS	39,08	39,19	38,85	38,63	39,41	39,75	-0,36	0,00	73,74	7.076
OYAKC	8,20	8,20	8,10	8,00	8,30	8,40	1,86	62,92	4,58	9.510
PGSUS	54,35	54,40	52,15	49,95	56,60	58,85	1,78	0,00	0,95	5.560
PETKM	4,58	4,57	4,49	4,40	4,66	4,74	1,55	18,30	1,87	9.673
SAHOL	10,03	9,84	9,61	9,18	10,27	10,50	6,03	4,33	0,56	20.465
SISE	6,84	6,85	6,75	6,65	6,95	7,05	1,48	10,81	0,96	20.952
HALKB	5,56	5,44	5,27	4,97	5,74	5,91	8,17	4,78	0,33	13.754
TSKB	2,20	2,22	2,15	2,10	2,27	2,34	0,92	9,40	1,09	6.160
TAVHL	17,10	17,19	16,61	16,12	17,68	18,26	-0,06	0,00	0,68	6.212
TKFEN	14,78	14,69	14,42	14,07	15,04	15,31	3,14	49,21	0,89	5.469
TCELL	15,84	15,72	15,57	15,31	15,98	16,13	2,99	9,44	1,72	34.848
TUPRS	87,25	86,50	85,30	83,35	88,45	89,65	3,50	0,00	2,26	21.849
THYAO	11,78	11,70	11,34	10,91	12,13	12,49	2,43	0,00	0,37	16.256
TTKOM	7,62	7,46	7,28	6,95	7,79	7,97	7,93	10,19	2,49	26.670
VAKBN	4,78	4,64	4,50	4,22	4,92	5,06	9,89	3,32	0,42	18.669
YKBNK	2,80	2,72	2,65	2,49	2,88	2,95	9,80	5,17	0,51	23.652

UYARI: Burada yer alan yatırım bilgi, yorum ve tavsiyeleri yatırım danışmanlığı kapsamında değildir. Yatırım danışmanlığı hizmeti; aracı kurumlar, portföy yönetim şirketleri, mevduat kabul etmeyen bankalar ile müşteri arasında imzalanacak yatırım danışmanlığı sözleşmesi çerçevesinde sunulmaktadır. Burada yer alan yorum ve tavsiyeler, yorum ve tavsiyede bulunanların kişisel görüşlerine dayanmaktadır. Bu görüşler mali durumunuz ile risk ve getiri tercihlerinize uygun olmayabilir. Bu nedenle, sadece burada yer alan bilgilere dayanılarak yatırım kararı verilmesi beklentilerinize uygun sonuçlar doğurmayabilir.

PİVOT DESTEK -DİRENÇ NOKTALARI

Pivot noktaları bir teknik analiz yöntemidir. İşlem yapılan enstrümanda destek ve direnç noktalarının belirlenmesinde kullanılır. Pivot noktaları sayesinde trendin deęiŐtięi noktalar, ayı piyasasından boęa piyasasına veya tam tersi boęa piyasasından ayı piyasasına geçiŐler tahmin edilebilir. Pivot hesaplamada en yüksek ve en düşük ve kapanıŐ fiyatları pivot belirlemede kullanılmaktadır. Pivot hesaplamada birçok hesaplama kullanılabilmekte olup bu analizde klasik yöntem kullanılmaktadır.

Pivot Noktası (PP) = (En Yüksek + En Düşük + KapanıŐ) / 3

1. Destek (S1) = (2*PP) – Yüksek

2. Destek (S2) = PP – (R1 – S1)

1. Direnç (R1) = (2*PP) – En Düşük

2. Direnç (R2) = PP + (R1 – S1)

GÜNLÜK PARA GİRİŐİ OLAN HİSSELER - İlk 5 Kurum (TL)

UYAR:
Őirket
tavsiy
sadeç

Sıra	Hisse	KapanıŐ	Alıcılar Hacim	Satıcılar Hacim	Para GiriŐi
------	-------	---------	----------------	-----------------	-------------

nlęi hizmeti; aracı kurumlar, portföy yönetim sunulmaktadır. Burada yer alan yorum ve tercihlerinize uygun olmayabilir. Bu nedenle,



TEKNİK BÜLTEN

PİRAMİT MENKUL KIYMETLER

www.piramitmenkul.com.tr

12.11.2020

1	AKBNK	6,22	230.691.300	-144.372.500	86.318.800
2	GARAN	8,50	379.914.600	-302.941.500	76.973.100
3	YKBNK	2,80	178.420.400	-114.701.500	63.718.900
4	TTKOM	7,62	84.251.020	-48.072.270	36.178.750
5	SISE	6,84	101.015.400	-66.784.160	34.231.240
6	EREGL	11,60	93.579.620	-62.682.840	30.896.780
7	THYAO	11,78	95.636.220	-67.421.790	28.214.430
8	ISCTR	6,79	63.381.180	-43.389.190	19.991.990
9	HALKB	5,56	63.795.500	-46.240.090	17.555.410
10	ALBRK	1,82	41.230.110	-26.752.640	14.477.470
11	KRDMD	3,96	126.958.100	-113.279.500	13.678.600
12	TUPRS	87,25	88.270.780	-76.338.310	11.932.470
13	DOHOL	2,61	53.118.060	-44.291.960	8.826.100
14	BIMAS	69,00	33.226.440	-26.523.060	6.703.380
15	DOAS	26,24	17.189.390	-10.501.320	6.688.070
16	ODAS	3,71	51.523.800	-44.987.360	6.536.440
17	EKGYO	1,90	75.703.420	-69.745.810	5.957.610
18	IPEKE	11,85	17.213.090	-12.454.520	4.758.570
19	FLAP	8,42	15.435.260	-10.952.060	4.483.200
20	DOCO	356,20	15.669.760	-11.650.880	4.018.880
21	GSDHO	2,30	11.837.390	-7.825.907	4.011.483
22	PETKM	4,58	39.697.300	-35.740.590	3.956.710
23	EGEEN	1.349,00	10.818.470	-7.317.309	3.501.161
24	SAHOL	10,03	35.595.130	-32.301.820	3.293.310
25	ADESE	2,89	8.256.468	-5.383.462	2.873.006
26	AGHOL	22,30	13.301.400	-10.526.780	2.774.620
27	YATAS	10,00	9.933.928	-7.375.167	2.558.761
28	ECILC	6,84	9.003.096	-6.456.157	2.546.939
29	JANTS	217,90	6.440.149	-3.955.930	2.484.219
30	RYSAS	7,80	14.584.650	-12.100.940	2.483.710
31	ALCAR	169,40	7.688.607	-5.282.629	2.405.978
32	IHLAS	1,14	9.856.277	-7.641.272	2.215.005
33	USAK	2,41	7.668.089	-5.643.031	2.025.058
34	MAVI	43,40	7.618.524	-5.737.557	1.880.967
35	ARSAN	7,40	7.136.919	-5.304.608	1.832.311
36	AKENR	2,29	6.961.244	-5.158.990	1.802.254
37	ISMEN	13,02	14.250.410	-12.521.350	1.729.060
38	KORDS	12,73	4.412.152	-2.695.625	1.716.527
39	TOASO	27,34	15.650.700	-13.965.700	1.685.000
40	DEVA	24,90	14.039.700	-12.383.550	1.656.150

GÜNLÜK PARA ÇIKIŐI OLAN HİSSELER - İlk 5 Kurum (TL)

Sıra	Hisse	Kapanıő	Alıcılar Hacim	Satıcılar Hacim	Para Çıkıőı
------	-------	---------	----------------	-----------------	-------------

1	TCELL	15,84	153.034.300	-194.339.400	-41.305.100	eđildir. Yatırım danışmanlıđı rasında imzalanacak yatırım danışmanlıđı sözleşmesi çerçevesinde sunulmaktadır. Burada yer alan yorum ve tavsiyeler, yorum ve tavsiyede bulunanların kişisel görüşlerine dayanmaktadır. Bu görüşler mali durumunuz ile risk ve getiri tercihlerinize uygun olmayabilir. Bu nedenle, sadece burada yer alan bilgilere dayanılarak yatırım kararı verilmesi beklentilerinize uygun sonuçlar doğurmayabilir.
2	ARCLK	27,72	23.336.420	-41.839.160	-18.502.740	

3	KLGYO	2,57	26.201.700	-44.097.900	-17.896.200
4	SKBNK	1,52	52.055.180	-69.316.550	-17.261.370
5	KOZAL	74,90	43.775.230	-58.829.390	-15.054.160
6	GUBRF	37,76	18.572.710	-29.101.450	-10.528.740
7	KRDMA	4,53	8.621.012	-17.001.310	-8.380.298
8	KCHOL	18,10	108.544.700	-115.339.400	-6.794.700
9	SASA	17,35	27.585.610	-34.276.760	-6.691.150
10	KOZAA	12,39	11.902.480	-18.471.080	-6.568.600
11	TAVHL	17,10	29.733.460	-34.550.240	-4.816.780
12	VAKBN	4,78	62.574.540	-67.098.130	-4.523.590
13	AKSEN	7,41	17.537.940	-21.953.610	-4.415.670
14	MGROS	39,08	21.681.480	-25.484.130	-3.802.650
15	ITTFH	2,24	16.981.190	-20.706.240	-3.725.050
16	KONTR	18,53	6.272.889	-9.778.553	-3.505.664
17	AVOD	9,98	7.204.251	-10.664.490	-3.460.239
18	FROTO	112,20	12.516.210	-15.956.750	-3.440.540
19	HLGYO	2,64	8.874.182	-12.295.220	-3.421.038
20	TTRAK	127,40	5.425.709	-8.806.164	-3.380.455
21	AFYON	4,55	9.343.112	-12.619.750	-3.276.638
22	FENER	34,12	7.317.866	-10.555.930	-3.238.064
23	TURSG	5,81	17.620.740	-20.653.260	-3.032.520
24	PGSUS	54,35	49.564.880	-52.537.050	-2.972.170
25	SOKM	11,40	12.686.450	-15.558.440	-2.871.990
26	ISFIN	3,93	18.911.460	-21.573.770	-2.662.310
27	TKNSA	9,20	6.849.526	-9.436.694	-2.587.168
28	BRISA	17,67	8.284.368	-10.861.360	-2.576.992
29	TSKB	2,20	40.915.980	-43.252.650	-2.336.670
30	ISGYO	2,06	9.222.838	-11.464.340	-2.241.502
31	YYAPI	1,24	4.065.934	-6.235.874	-2.169.940
32	GOZDE	6,63	6.654.183	-8.784.001	-2.129.818
33	GSRAY	3,75	4.304.160	-6.361.831	-2.057.671
34	SANFM	14,33	7.515.085	-9.448.158	-1.933.073
35	KARTN	2.013,00	4.725.234	-6.610.210	-1.884.976
36	DAGI	8,45	7.545.069	-9.427.390	-1.882.321
37	BNTAS	5,30	2.821.027	-4.685.484	-1.864.457
38	ZOREN	2,73	23.564.280	-25.357.810	-1.793.530
39	NTHOL	3,34	6.923.680	-8.715.925	-1.792.245
40	CLEBI	80,90	5.324.376	-7.058.083	-1.733.707

İNDİKATÖR BİLGİLENDİRMESİ

UYARI: Burada yer alan yatırım bilgi, yorum ve tavsiyeleri yatırım danışmanlığı kapsamında değildir. Yatırım danışmanlığı hizmeti; aracı kurumlar, portföy yönetim şirketleri, mevduat kabul etmeyen bankalar ile müşteri arasında imzalanacak yatırım danışmanlığı sözleşmesi çerçevesinde sunulmaktadır. Burada yer alan yorum ve tavsiyeler, yorum ve tavsiyede bulunanların kişisel görüşlerine dayanmaktadır. Bu görüşler mali durumunuz ile risk ve getiri tercihlerinize uygun olmayabilir. Bu nedenle, sadece burada yer alan bilgilere dayanarak yatırım kararı verilmesi beklentilerinize uygun sonuçlar doğurmayabilir.



TEKNİK BÜLTEN

PİRAMİT MENKUL KIYMETLER

www.piramitmenkul.com.tr

12.11.2020

RSI: Göreceli güç indeksi anlamına gelir, 0 ve 100 arasında deęişen deęerler verir. RSI genellikle 70 çizgisi ve üzerindeyse fiyatlar aşırı yüksek, 30 çizgisi ve altındaysa aşırı düşük olarak deęerlendirilir. RSI trend yönünü belirlemekte de yardımcıdır. RSI'nın 30 çizgisinin altına düşüp tekrar yükselmeye başlaması durumunda alım sinyali olarak, 70 çizgisinin üzerine çıkıp tepe yaptıktan sonra aşağı dönmesi durumunda satım sinyali olarak deęerlendirilir.

MOMENTUM: Göstergede 100 referans çizgisi olarak alınır. Göstergenin referans çizgisinin altında harekete başlaması "SAT", referans çizgisinin üzerine çıkması "AL" sinyali olarak deęerlendirilir. Momentumun aşırı satış bölgesinden dönüş eğiliminde olması kısa vadede düşüşün tamamlandığını, momentumun belirli bir tepe yapıp aşağı doğru dönmesi, fiyatlardaki artış hızının yavaşladığını ve fiyatların bir süre sonra gerilemeye başlayacağını gösterir. Gösterge 115 çizgisinin üzerindeyken aşırı alım bölgesinde, 85 çizgisinin altındayken aşırı satım bölgesinde olarak yorumlanır.

STOCHASTIC: Stochastic göstergesi "0" ile "100" rakamları arasında dalgalanma gösterir. Gösterge 80'nin üzerine yükseldiğinde aşırı yüksek fiyatları (SAT sinyali), 20'nin altına gerilediğinde ise aşırı düşük fiyatları (AL sinyali) olarak deęerlendirilir. Stochastic trendlerin yönünün sonlanabileceęi noktaları tahmin etmekte kullanılır. Ayrıca tek başına alım-satım sinyalleri için de kullanılmaktadır.

MACD: Orta vadeli göstergelerin en önemlilerinden olan MACD, trend takip edici bir göstergedir. MACD hesaplanırken 12 günlük üssel hareketli ortalamadan 26 günlük üssel hareketli ortalama çıkarılır. Matematiksel olarak iki ayrı hareketli ortalamanın farkını yansıttığından dolayı MACD göstergesinin ortasından 0 (sıfır) eksenini geçmektedir. MACD göstergesinin 9 günlük deęerlerinden oluşan ve TRIGGER adı verilen ikinci hareketli ortalama göstergenin ikinci eğrisini oluşturur ve kesikli çizgiler ile gösterilir. MACD çizgisi kesikli sinyal çizgisini yukarıdan aşağıya doğru kestiğinde "SAT", aşağıdan yukarıya doğru kestiğinde ise "AL" sinyali olarak yorumlanır.

UYARI: Burada yer alan yatırım bilgi, yorum ve tavsiyeleri yatırım danışmanlığı kapsamında deęildir. Yatırım danışmanlığı hizmeti; aracı kurumlar, portföy yönetim şirketleri, mevduat kabul etmeyen bankalar ile müşteri arasında imzalanacak yatırım danışmanlığı sözleşmesi çerçevesinde sunulmaktadır. Burada yer alan yorum ve tavsiyeler, yorum ve tavsiyede bulunanların kişisel görüşlerine dayanmaktadır. Bu görüşler mali durumunuz ile risk ve getiri tercihlerinize uygun olmayabilir. Bu nedenle, sadece burada yer alan bilgilere dayanılarak yatırım kararı verilmesi beklentilerinize uygun sonuçlar doğurmayabilir.

PİRAMİT MENKUL KIYMETLER A.Ő.

Gümüşsuyu Mah. İnönü Cad. Işık Apt. No:53 Kat:5 Daire 9-10 Taksim/İstanbul
Tel: 0212 293 95 00 Faks: 0212 293 95 60

Şişli Şubesi

Halaskargazi Cad. No:111 D:4 Kat:1 Şişli/İstanbul
Tel: 0212 395 32 33 Faks: 0212 230 81 15

Balıkesir İrtibat Bürosu

Eski Kuyumcular Mahallesi, Mekik Sokak, Korkmaz İş Hanı No: 18 Balıkesir
Tel: 0266 245 91 21 Faks: 0266 245 23 34

Sevgül DÜZGÜN
Araştırma Müdürü
212 3953213

sevgul.duzgun@piramitmenkul.com.tr