

TEKNİK TAKİP LİSTESİ

Hisse	Kapanıő	Dirençler	Stop-loss
AGHOL	20,92	21,50-22,30	20,75
KARSN	3,05	3,12-3,24	3,00
POLHO	4,15	4,30-4,44	4,10

UYARI: Burada yer alan yatırım bilgi, yorum ve tavsiyeleri yatırım danışmanlığı kapsamında değildir. Yatırım danışmanlığı hizmeti; aracı kurumlar, portföy yönetim şirketleri, mevduat kabul etmeyen bankalar ile müşteri arasında imzalanacak yatırım danışmanlığı sözleşmesi çerçevesinde sunulmaktadır. Burada yer alan yorum ve tavsiyeler, yorum ve tavsiyede bulunanların kişisel görüşlerine dayanmaktadır. Bu görüşler mali durumunuz ile risk ve getiri tercihlerinize uygun olmayabilir. Bu nedenle, sadece burada yer alan bilgilere dayanılarak yatırım kararı verilmesi beklentilerinize uygun sonuçlar doğurmayabilir.

BIST-100

	Kapanış	Destek-1	Destek-2	Destek-3	Direnç-1	Direnç-2	Direnç-3
BIST100	1.243	1.235	1.225	1.215	1.255	1.240	1.255

BIST100 endeksi günü %0,93 oranında artışı ile 1.243 puandan tamamladı. Endeks gün içinde 1.218-1.244 bandında alıcılı hareket etti. Güne satıcılı bir görüntü ile 1.226 puandan başlayan endeks, günü toparlanma çabasında geçirdi. Günün ilk yarısında gelen satışların 21 Ekim zirvesi olan 1.222'nin altına gerilemelerde karşılaşılması ardından endeks, yönünü yukarı çevirerek yeni tarihi zirveye (1.243) ulaştı. Endekste son iki gündür artan pozitif görüntü ile orta vadeli yükselen trend güçlendi. Kısa vadeli yönde izlediğimiz 5 günlük AO 1.215'e yükseldi. Endeksin bir önceki günlük tepe noktası 1.235 ilk destek olmak üzere, 1.220-1.215 bölgesi üzerinde kalınması halinde pozitif görüntü devam edebilir. Yukarı yönde hedef dirençler olarak ise 1.255-1.270 takip edilebilir. Olası kısa vadeli satışlarda ise 1.235-1.225 destek noktaları olarak takip edilebilir. Kısa vadeli teknik göstergeleri alım bölgelerine doğru hareket etmektedir. Orta vadeli teknik göstergesi MACD son bir haftadır AL konumunda bulunmaktadır. Endeks dolar bazında 1,49 centten günü tamamladı. Dolar/TL kurundaki hızlı geri çekilmenin etkisi ile endeks, iki haftalık düşüşün ardından yeniden 1,50 cent üzerine yükseldi. Bu seviye üzerine yerleşmesi orta vadeli yükselen trendin devamı için önem arz etmektedir.

BIST100 Grafik

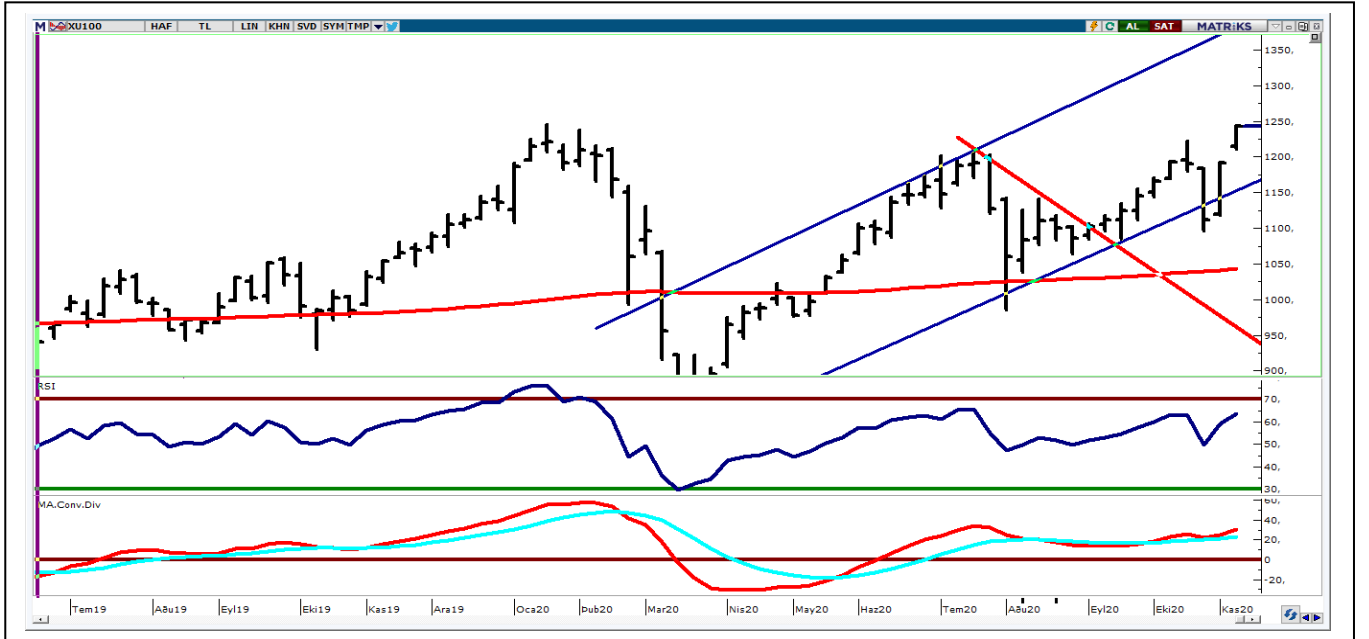

UYARI: Burada yer alan yatırım bilgi, yorum ve tavsiyeleri yatırım danışmanlığı kapsamında değildir. Yatırım danışmanlığı hizmeti; aracı kurumlar, portföy yönetim şirketleri, mevduat kabul etmeyen bankalar ile müşteri arasında imzalanacak yatırım danışmanlığı sözleşmesi çerçevesinde sunulmaktadır. Burada yer alan yorum ve tavsiyeler, yorum ve tavsiyede bulunanların kişisel görüşlerine dayanmaktadır. Bu görüşler mali durumunuz ile risk ve getiri tercihlerinize uygun olmayabilir. Bu nedenle, sadece burada yer alan bilgilere dayanarak yatırım kararı verilmesi beklentilerinize uygun sonuçlar doğurmayabilir.

VIOP30 Yakın Vade Kontratı

	Uzlaşma Fiyatı	Destek-1	Destek-2	Destek-3	Direnç-1	Direnç-2	Direnç-3
VIOP30	1.387	1.360	1.345	1.330	1.410	1.425	1.440

VIOP30 Yakın Vade Kontratı, günü 1.387 uzlaşma fiyatından alıcılı kapattı. Kontratta gün içinde 1.355-1.386 aralığında hareket etti. Hafta başından itibaren artan pozitif görüntünün etkisi dünkü işlemlerde 1.389 puana kadar devam etti. Kontratta temmuz ayında direnç olarak çalışan 1.370-1.375 bölgesinin geçilmesi orta vadeli yön açısından olumlu. Kontratın bu bölge üzerinde kalması halinde yükselen trendin etkisi devam edebilir. Yukarı yönde yeni hedef dirençler olarak ise 1.410-1.425 izlenebilir.

VIOP30 Yakın Vade Kontratı Grafik

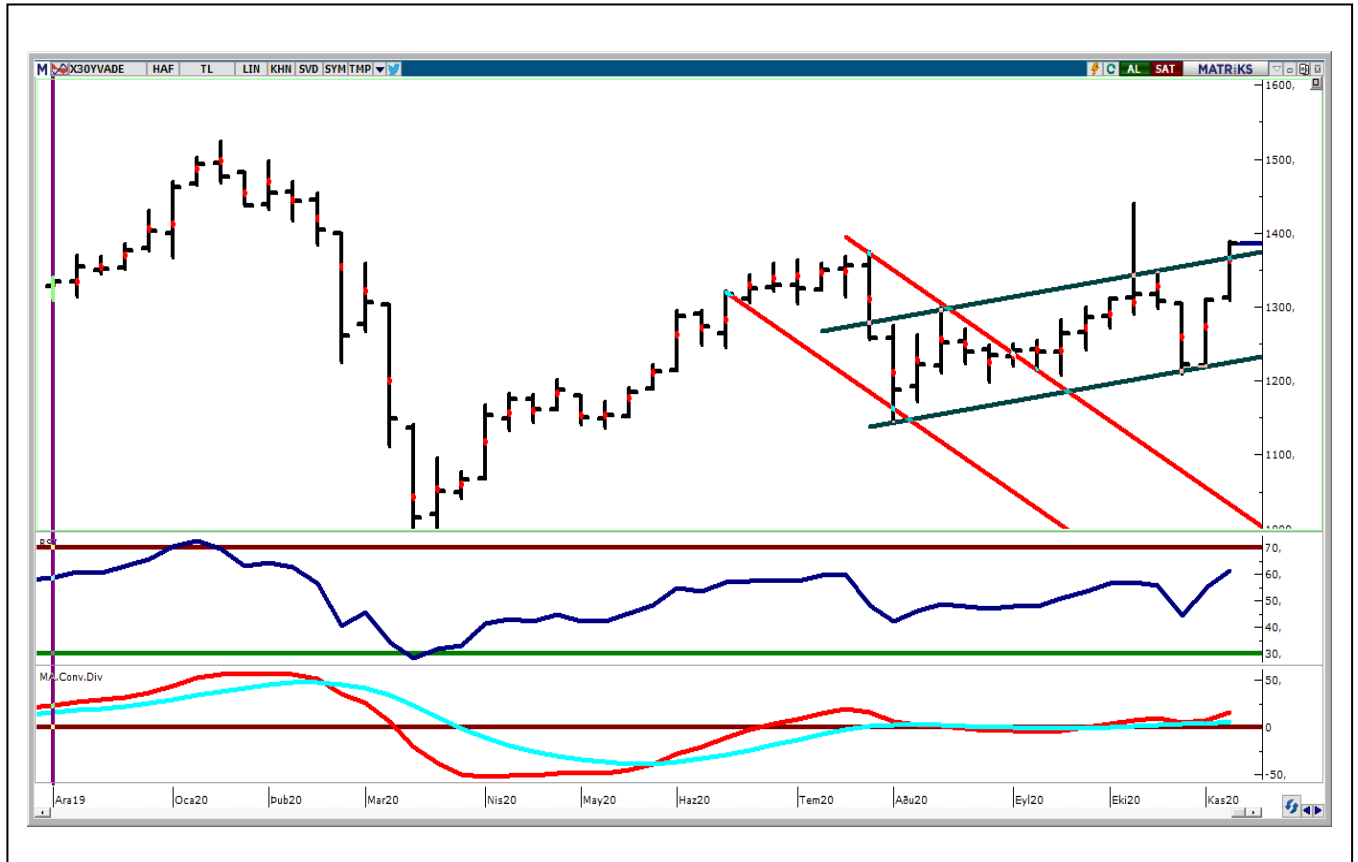

UYARI: Burada yer alan yatırım bilgi, yorum ve tavsiyeleri yatırım danışmanlığı kapsamında değildir. Yatırım danışmanlığı hizmeti; aracı kurumlar, portföy yönetim şirketleri, mevduat kabul etmeyen bankalar ile müşteri arasında imzalanacak yatırım danışmanlığı sözleşmesi çerçevesinde sunulmaktadır. Burada yer alan yorum ve tavsiyeler, yorum ve tavsiyede bulunanların kişisel görüşlerine dayanmaktadır. Bu görüşler mali durumunuz ile risk ve getiri tercihlerinize uygun olmayabilir. Bu nedenle, sadece burada yer alan bilgilere dayanarak yatırım kararı verilmesi beklentilerinize uygun sonuçlar doğurmayabilir.

USDTRY

	Son	Destek-1	Deste-2	Destek-3	Direnç-1	Direnç-2	Direnç-3
Dolar/TL	8,14	8,10	8,05	8,00	8,22	8,30	8,35

Küresel piyasalarda Pfizer ve BioNTech firmalarının geliştirdiği, Kovid-19 aşısının virüse karşı %90'dan fazla etkili olduğu haberi satın alınmaya devam ediyor. DXY'de bir önceki gün 92,130 tets edildikten sonra gelen tepki yükselişinde 93,00 seviyesinin direnç olarak çalıştığını izlemekteyiz 5 günlük AO'sı (92,65) üzerinde hareket eden DXY'de 22 günlük AO direnci 93,160'ın kısa vadeli trend yönünde önemli olduğunu düşünmekteyiz. Özetle 93,00-93,200 bölgesi geçilmediği sürece zayıf görüntü sürebilir. Geçtiğimiz Cuma günü 8,5832'de zirve yapılmasının ardından yönünü aşağı çeviren dolar/TL kurunda dün tepki alışları görüldü. Gün içinde 8,0531-8,3874 bandında hareket eden kurda gün 5 günlük AO'sı 8,26 altında kapatıldı. Kurda orta vadeli yükselen kanal alt bandı bugün için 8,10 civarına denk gelmektedir. Kurda 8,10-8,00 bandı kırılmadığı sürece yukarı yönde dalgalanmalar görülebilir.

Dolar/TL Grafik

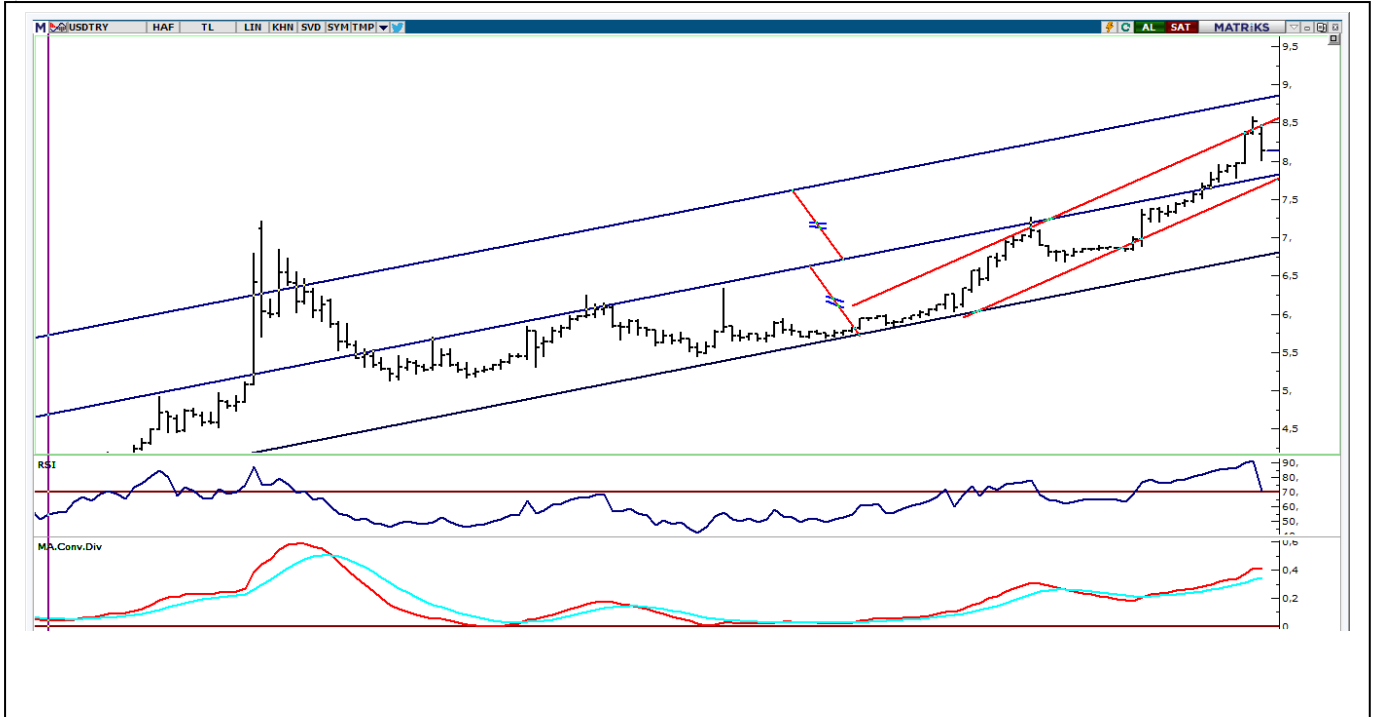

UYARI: Burada yer alan yatırım bilgi, yorum ve tavsiyeleri yatırım danışmanlığı kapsamında değildir. Yatırım danışmanlığı hizmeti; aracı kurumlar, portföy yönetim şirketleri, mevduat kabul etmeyen bankalar ile müşteri arasında imzalanacak yatırım danışmanlığı sözleşmesi çerçevesinde sunulmaktadır. Burada yer alan yorum ve tavsiyeler, yorum ve tavsiyede bulunanların kişisel görüşlerine dayanmaktadır. Bu görüşler mali durumunuz ile risk ve getiri tercihlerinize uygun olmayabilir. Bu nedenle, sadece burada yer alan bilgilere dayanarak yatırım kararı verilmesi beklentilerinize uygun sonuçlar doğurmayabilir.

BIST30 Destek Direnç Analizi

Kod	Kapanış	Pivot	Destek 1	Destek 2	Direnç 1	Direnç 2	% Değişim	F/K	PD/DD	Piyasa Değ. Mn TL
AKBNK	5,38	5,35	5,24	5,11	5,48	5,59	7,17	4,87	0,47	27.976
ARCLK	28,20	28,53	27,83	27,47	28,89	29,59	-0,84	9,90	1,50	19.056
ASELS	17,90	17,95	17,70	17,51	18,14	18,39	2,52	9,37	2,53	40.812
BIMAS	70,40	70,35	69,00	67,60	71,75	73,10	0,57	23,88	8,47	42.747
DOHOL	2,57	2,58	2,55	2,52	2,61	2,64	0,00	8,92	0,87	6.726
EKGYO	1,85	1,85	1,83	1,82	1,86	1,88	2,78	10,32	0,50	7.030
EREGL	11,32	11,13	10,94	10,56	11,51	11,70	6,89	23,62	0,99	39.620
GARAN	7,48	7,43	7,31	7,13	7,61	7,73	7,16	4,95	0,52	31.416
GUBRF	36,70	36,97	36,27	35,83	37,41	38,11	-0,49	0,00	21,43	12.258
ISCTR	5,87	5,84	5,71	5,54	6,01	6,14	7,90	3,95	0,42	26.415
KRDMD	3,48	3,53	3,42	3,37	3,58	3,69	0,87	0,00	1,10	2.715
KCHOL	16,32	16,15	15,90	15,48	16,57	16,82	5,15	6,25	1,02	41.386
KOZAL	78,20	79,40	76,55	74,90	81,05	83,90	-3,69	6,29	1,80	11.926
KOZAA	12,66	12,86	12,34	12,02	13,18	13,70	-3,36	6,10	1,52	4.913
MGROS	39,44	39,73	38,71	37,99	40,45	41,47	1,81	0,00	141,46	7.141
OYAKC	8,19	8,07	7,84	7,50	8,41	8,64	7,06	0,00	4,95	9.499
PGSUS	48,58	47,19	45,81	43,03	49,97	51,35	9,96	0,00	1,05	4.970
PETKM	4,39	4,41	4,29	4,20	4,50	4,62	2,33	19,56	1,88	9.272
SAHOL	9,49	9,35	9,15	8,82	9,68	9,88	6,27	4,77	0,56	19.363
SISE	6,76	6,77	6,66	6,57	6,86	6,97	2,42	10,68	0,95	20.707
HALKB	5,09	5,09	5,00	4,90	5,19	5,28	3,46	4,37	0,30	12.592
TSKB	2,17	2,19	2,12	2,08	2,23	2,30	1,88	9,52	1,10	6.076
TAVHL	15,95	15,50	15,04	14,14	16,40	16,86	10,00	0,00	0,63	5.794
TKFEN	14,21	14,21	14,01	13,82	14,40	14,60	2,38	47,31	0,86	5.258
TCELL	16,36	16,27	16,17	15,97	16,47	16,57	1,49	10,97	1,84	35.992
TUPRS	82,30	81,13	79,07	75,83	84,37	86,43	6,40	0,00	2,03	20.610
THYAO	10,68	10,38	10,08	9,48	10,98	11,28	9,99	10,54	0,36	14.738
TTKOM	7,11	7,06	6,97	6,83	7,20	7,29	4,71	7,53	2,32	24.885
VAKBN	4,20	4,19	4,11	4,02	4,28	4,36	5,00	3,26	0,38	16.404
YKBNK	2,47	2,47	2,40	2,34	2,53	2,60	6,01	4,56	0,45	20.864

UYARI: Burada yer alan yatırım bilgi, yorum ve tavsiyeleri yatırım danışmanlığı kapsamında değildir. Yatırım danışmanlığı hizmeti; aracı kurumlar, portföy yönetim şirketleri, mevduat kabul etmeyen bankalar ile müşteri arasında imzalanacak yatırım danışmanlığı sözleşmesi çerçevesinde sunulmaktadır. Burada yer alan yorum ve tavsiyeler, yorum ve tavsiyede bulunanların kişisel görüşlerine dayanmaktadır. Bu görüşler mali durumunuz ile risk ve getiri tercihlerinize uygun olmayabilir. Bu nedenle, sadece burada yer alan bilgilere dayanılarak yatırım kararı verilmesi beklentilerinize uygun sonuçlar doğurmayabilir.

PİVOT DESTEK -DİRENÇ NOKTALARI

Pivot noktaları bir teknik analiz yöntemidir. İşlem yapılan enstrümanda destek ve direnç noktalarının belirlenmesinde kullanılır. Pivot noktaları sayesinde trendin deęiŐtięi noktalar, ayı piyasasından boęa piyasasına veya tam tersi boęa piyasasından ayı piyasasına geçiŐler tahmin edilebilir. Pivot hesaplamada en yüksek ve en düşük ve kapanıŐ fiyatları pivot belirlemede kullanılmaktadır. Pivot hesaplamada birçok hesaplama kullanılabilmekte olup bu analizde klasik yöntem kullanılmaktadır.

Pivot Noktası (PP) = (En Yüksek + En Düşük + KapanıŐ) / 3

- 1. Destek (S1)** = (2*PP) – Yüksek
- 2. Destek (S2)** = PP – (R1 – S1)
- 1. Direnç (R1)** = (2*PP) – En Düşük
- 2. Direnç (R2)** = PP + (R1 – S1)

GÜNLÜK PARA GİRİŐİ OLAN HİSSELER - İlk 5 Kurum (TL)

Sıra	Hisse	Kapanıő	Alıcılar Hacim	Satıcılar Hacim	Para Giriő
1	THYAO	11,50	223.110.400	-144.850.000	78.260.400
2	AKBNK	5,66	203.603.900	-141.279.300	62.324.600
3	GARAN	7,76	358.984.300	-312.774.100	46.210.200
4	EREGL	11,57	122.479.600	-80.343.960	42.135.640
5	TAVHL	17,11	78.049.100	-38.310.220	39.738.880
6	TUPRS	84,30	124.558.900	-91.021.560	33.537.340
7	KCHOL	16,79	72.461.160	-46.787.310	25.673.850
8	PGSUS	53,40	93.725.920	-74.224.050	19.501.870
9	DOCO	363,10	40.982.240	-22.764.390	18.217.850
10	ISCTR	6,18	89.516.030	-71.449.900	18.066.130
11	PETKM	4,51	91.906.340	-77.217.940	14.688.400
12	VAKBN	4,35	65.297.780	-51.244.810	14.052.970
13	MPARK	17,73	28.238.510	-16.303.570	11.934.940
14	TSKB	2,18	31.762.940	-21.085.340	10.677.600
15	DEVA	24,68	24.641.080	-14.076.690	10.564.390
16	KRDMD	3,73	110.028.000	-100.046.400	9.981.600
17	MAVI	43,44	19.130.390	-11.708.210	7.422.180
18	IHLGM	1,29	22.300.490	-15.069.560	7.230.930
19	ZOREN	2,77	20.877.290	-13.907.700	6.969.590
20	ISGYO	2,06	16.425.810	-10.100.860	6.324.950
21	VESTL	20,28	33.416.210	-27.101.010	6.315.200
22	EKGYO	1,87	65.900.100	-59.671.100	6.229.000
23	AKSEN	7,21	19.632.640	-13.743.280	5.889.360
24	ISFIN	3,88	15.154.190	-9.333.268	5.820.922
25	TOASO	27,62	14.751.620	-10.387.990	4.363.630
26	OTKAR	202,00	21.022.840	-17.093.010	3.929.830
27	YKBNK	2,55	55.976.060	-52.142.590	3.833.470
28	TKFEN	14,33	12.178.620	-8.579.006	3.599.614
29	DOAS	23,86	24.185.500	-20.825.340	3.360.160
30	GOODY	7,50	14.144.360	-10.907.060	3.237.300
31	KUTPO	34,20	7.691.603	-4.792.464	2.899.139
32	TTRAK	128,70	7.437.107	-4.546.074	2.891.033
33	AGHOL	20,92	6.868.015	-4.290.106	2.577.909
34	CIMSA	14,80	10.203.420	-7.757.926	2.445.494
35	AYGAZ	11,88	4.550.046	-2.448.212	2.101.834
36	FENER	34,80	12.776.410	-10.695.350	2.081.060
37	TSPOR	4,38	9.990.737	-7.974.341	2.016.396
38	ISMEN	12,31	15.873.300	-13.996.470	1.876.830
39	DGKLB	2,75	6.845.202	-5.231.046	1.614.156
40	MARTI	2,90	6.498.987	-4.912.782	1.586.205

UYARI: Burada yer alan yatırım bilgi, yorum ve tavsiyeleri yatırım danışmanlığı kapsamında değildir. Yatırım danışmanlığı hizmeti; aracı kurumlar, portföy yönetim şirketleri, mevduat kabul etmeyen bankalar ile müşteri arasında imzalanacak yatırım danışmanlığı sözleşmesi çerçevesinde sunulmaktadır. Burada yer alan yorum ve tavsiyeler, yorum ve tavsiyede bulunanların kişisel görüşlerine dayanmaktadır. Bu görüşler mali durumunuz ile risk ve getiri tercihlerinize uygun olmayabilir. Bu nedenle, sadece burada yer alan bilgilere dayanılarak yatırım kararı verilmesi beklentilerinize uygun sonuçlar doğurmayabilir.

GÜNLÜK PARA ÇIKIŐI OLAN HİSSELER - İlk 5 Kurum (TL)

Sıra	Hisse	Kapanıő	Alıcılar Hacim	Satıcılar Hacim	Para Çıkıőı
1	TCELL	15,38	339.648.800	-617.356.900	-277.708.100
2	FROTO	117,30	23.590.340	-33.435.920	-9.845.580
3	SISE	6,74	49.160.810	-56.743.170	-7.582.360
4	ALCTL	30,58	26.444.440	-33.739.850	-7.295.410
5	SAHOL	9,46	10.848.400	-17.502.190	-6.653.790
6	KOZAL	76,85	19.065.110	-25.091.810	-6.026.700
7	ITTFH	2,34	10.508.140	-16.295.610	-5.787.470
8	SKBNK	1,48	22.527.610	-27.508.720	-4.981.110
9	BFREN	947,00	7.097.955	-12.008.150	-4.910.195
10	HALKB	5,14	29.849.230	-34.308.540	-4.459.310
11	ALARK	6,50	5.833.883	-9.854.828	-4.020.945
12	OYAKC	8,05	9.951.731	-13.651.190	-3.699.459
13	KLGYO	9,75	4.876.401	-8.438.029	-3.561.628
14	ULKER	22,06	15.216.780	-18.754.790	-3.538.010
15	GSRAY	3,89	19.108.010	-22.467.410	-3.359.400
16	KOZAA	12,54	11.946.800	-15.258.460	-3.311.660
17	METRO	2,20	12.142.990	-15.442.390	-3.299.400
18	ENKAI	7,43	4.561.962	-7.746.762	-3.184.800
19	IHLAS	1,16	13.329.420	-16.321.290	-2.991.870
20	DAGI	8,57	5.196.115	-8.103.790	-2.907.675
21	ASELS	18,03	29.029.910	-31.917.450	-2.887.540
22	ECILC	6,86	8.116.654	-10.658.930	-2.542.276
23	GLYHO	4,72	6.742.054	-9.216.157	-2.474.103
24	CCOLA	53,55	13.433.880	-15.797.490	-2.363.610
25	BIMAS	69,00	42.000.000	-44.352.000	-2.352.000
26	BSOKE	2,49	4.134.826	-6.465.089	-2.330.263
27	AKGRT	7,35	4.157.299	-6.416.344	-2.259.045
28	EUYO	9,30	7.395.702	-9.545.630	-2.149.928
29	FLAP	7,66	11.671.050	-13.670.370	-1.999.320
30	OZBAL	7,10	4.001.636	-5.899.683	-1.898.047
31	MGROS	39,22	10.823.460	-12.645.450	-1.821.990
32	KARSN	3,05	9.755.728	-11.535.310	-1.779.582
33	TKNSA	9,40	2.530.894	-4.278.234	-1.747.340
34	TTKOM	7,06	14.699.530	-16.144.770	-1.445.240
35	PEGYO	2,66	3.188.155	-4.596.803	-1.408.648
36	PRKAB	13,28	3.155.848	-4.522.338	-1.366.490
37	FMIZP	124,50	4.727.875	-6.021.362	-1.293.487
38	YGYO	1,05	3.875.207	-5.151.250	-1.276.043
39	NATEN	35,12	1.935.720	-3.181.528	-1.245.808
40	JANTS	210,70	4.570.965	-5.810.157	-1.239.192

UYARI: Burada yer alan yatırım bilgi, yorum ve tavsiyeleri yatırım danışmanlıđı kapsamında deđildir. Yatırım danışmanlıđı hizmeti; aracı kurumlar, portföy yönetim şirketleri, mevduat kabul etmeyen bankalar ile müşteri arasında imzalanacak yatırım danışmanlıđı sözleşmesi çerçevesinde sunulmaktadır. Burada yer alan yorum ve tavsiyeler, yorum ve tavsiyede bulunanların kişisel görüşlerine dayanmaktadır. Bu görüşler mali durumunuz ile risk ve getiri tercihlerinize uygun olmayabilir. Bu nedenle, sadece burada yer alan bilgilere dayanılarak yatırım kararı verilmesi beklentilerinize uygun sonuçlar doğurmayabilir.

İNDİKATÖR BİLGİLENDİRMEŐİ

RSI: Göreceli güç indeksi anlamına gelir, 0 ve 100 arasında deęişen deęerler verir. RSI genellikle 70 çizgisi ve üzerindeyse fiyatlar aşırı yüksek, 30 çizgisi ve altındaysa aşırı düşük olarak deęerlendirilir. RSI trend yönünü belirlemekte de yardımcıdır. RSI'nın 30 çizgisinin altına düşüp tekrar yükselmeye başlaması durumunda alım sinyali olarak, 70 çizgisinin üzerine çıkıp tepe yaptıktan sonra aşağı dönmesi durumunda satım sinyali olarak deęerlendirilir.

MOMENTUM: Göstergede 100 referans çizgisi olarak alınır. Göstergenin referans çizgisinin altında harekete başlaması "SAT", referans çizgisinin üzerine çıkması "AL" sinyali olarak deęerlendirilir. Momentumun aşırı satış bölgesinden dönüş eğiliminde olması kısa vadede düşüşün tamamlandığını, momentumun belirli bir tepe yapıp aşağı doğru dönmesi, fiyatlardaki artış hızının yavaşladığını ve fiyatların bir süre sonra gerilemeye başlayacağını gösterir. Gösterge 115 çizgisinin üzerindeyken aşırı alım bölgesinde, 85 çizgisinin altındayken aşırı satım bölgesinde olarak yorumlanır.

STOCHASTIC: Stochastic göstergesi "0" ile "100" rakamları arasında dalgalanma gösterir. Gösterge 80'nin üzerine yükseldiğinde aşırı yüksek fiyatları (SAT sinyali), 20'nin altına gerilediğinde ise aşırı düşük fiyatları (AL sinyali) olarak deęerlendirilir. Stochastic trendlerin yönünün sonlanabileceęi noktaları tahmin etmekte kullanılır. Ayrıca tek başına alım-satım sinyalleri için de kullanılmaktadır.

MACD: Orta vadeli göstergelerin en önemlilerinden olan MACD, trend takip edici bir göstergedir. MACD hesaplanırken 12 günlük üssel hareketli ortalamadan 26 günlük üssel hareketli ortalama çıkarılır. Matematiksel olarak iki ayrı hareketli ortalamanın farkını yansıttığından dolayı MACD göstergesinin ortasından 0 (sıfır) eksenini geçmektedir. MACD göstergesinin 9 günlük deęerlerinden oluşan ve TRIGGER adı verilen ikinci hareketli ortalama göstergenin ikinci eğrisini oluşturur ve kesikli çizgiler ile gösterilir. MACD çizgisi kesikli sinyal çizgisini yukarıdan aşağıya doğru kestiğinde "SAT", aşağıdan yukarıya doğru kestiğinde ise "AL" sinyali olarak yorumlanır.

UYARI: Burada yer alan yatırım bilgi, yorum ve tavsiyeleri yatırım danışmanlığı kapsamında deęildir. Yatırım danışmanlığı hizmeti; aracı kurumlar, portföy yönetim şirketleri, mevduat kabul etmeyen bankalar ile müşteri arasında imzalanacak yatırım danışmanlığı sözleşmesi çerçevesinde sunulmaktadır. Burada yer alan yorum ve tavsiyeler, yorum ve tavsiyede bulunanların kişisel görüşlerine dayanmaktadır. Bu görüşler mali durumunuz ile risk ve getiri tercihlerinize uygun olmayabilir. Bu nedenle, sadece burada yer alan bilgilere dayanılarak yatırım kararı verilmesi beklentilerinize uygun sonuçlar doğurmayabilir.

PİRAMİT MENKUL KIYMETLER A.Ő.

Gümüşsuyu Mah. İnönü Cad. IŐık Apt. No:53 Kat:5 Daire 9-10 Taksim/İstanbul
Tel: 0212 293 95 00 Faks: 0212 293 95 60

ŐiŐli Őubesi

Halaskargazi Cad. No:111 D:4 Kat:1 ŐiŐli/İstanbul
Tel: 0212 395 32 33 Faks: 0212 230 81 15

Balıkesir İrtibat Bürosu

Eski Kuyumcular Mahallesi, Mekik Sokak, Korkmaz İŐ Hanı No: 18 Balıkesir
Tel: 0266 245 91 21 Faks: 0266 245 23 34

Sevgül DÜZGÜN
AraŐtırma Müdürü
212 3953213

sevgul.duzgun@piramitmenkul.com.tr