

TEKNİK TAKİP LİSTESİ

Hisse	Kapanıő	Dirençler	Stop-loss
ASELS	17,46	17,65-17,90	17,26
SISE	6,60	6,75-6,87	6,53
POLHO	3,86	3,99-4,15	3,80
KCHOL	15,52	15,70-15,92	15,40

UYARI: Burada yer alan yatırım bilgi, yorum ve tavsiyeleri yatırım danışmanlığı kapsamında değildir. Yatırım danışmanlığı hizmeti; aracı kurumlar, portföy yönetim şirketleri, mevduat kabul etmeyen bankalar ile müşteri arasında imzalanacak yatırım danışmanlığı sözleşmesi çerçevesinde sunulmaktadır. Burada yer alan yorum ve tavsiyeler, yorum ve tavsiyede bulunanların kişisel görüşlerine dayanmaktadır. Bu görüşler mali durumunuz ile risk ve getiri tercihlerinize uygun olmayabilir. Bu nedenle, sadece burada yer alan bilgilere dayanılarak yatırım kararı verilmesi beklentilerinize uygun sonuçlar doğurmayabilir.

BIST-100

	Kapanış	Destek-1	Destek-2	Destek-3	Direnç-1	Direnç-2	Direnç-3
BIST100	1.191	1.180	1.165	1.150	1.190	1.205	1.220

BIST100 endeksi haftalık bazda %7,10 oranında yükselişle Cuma günü işlemleri 1.191 puandan tamamladı. Geçtiğimiz haftayı pozitif görümlü geçiren endeksin, haftalık hareket bandı 1.117-1.192 aralığında gerçekleşti. Endekste bir önceki hafta 200 günlük AO'sına yakın olan 1.102'nin test edilmesinin ile başlayan tepki alımları, geçtiğimiz hafta güçlenerek devam etti. Hafta genelinde artan alımlarla 22 ve 50 günlük AO'ların geçilmesi ardından pozitif seyrin arttığını izledik. Yeni haftada 5 ve 22 günlük AO'ların kesiştiği 1.170 seviyesi, yükselen trendin devam etmesi için önemli. Haftalık bazda bu seviye altına geri çekilme olmadığı sürece pozitif görünümün etkisi 1.205 ve 21 Ekim zirvesi olan 1.222 hedefli devam edebilir. Özetle endekste 1.170-1.205 bandı dışındaki olası hareketlerin trend yönünde belirleyici olacağını düşünmekteyiz. Aşağı yönde 1.170 altında önemli destekler ise 50 günlük AO'sı 1.155 ve 100 günlük AO'sı 1.140'da bulunmaktadır. Endeksin kısa vadeli göstergeleri alım bölgelerine doğru hareket etmektedir. Orta vadeli teknik göstergesi MACD geçtiğimiz hafta gelen alımların etkisi ile Cuma günü alım konumuna yaklaştı. Endeks dolar bazında haftalık olarak %4,51 oranında artı ile 1,39 centten haftayı tamamladı. Dolar/TL kurundaki yükselişin etkisi ile endeksin dolar bazındaki getirisi düşük kaldı. Haftalık bazda 1,40 ve 1,45 cent dirençleri, 1,32 cent önemli destek noktasını oluşturmaktadır. Hafta sonu TCMB'de görev değişikliği yapılarak, TCMB Başkanı Murat Uysal'ın yerine eski Maliye Bakanları'ndan Naci Ağbal'ın getirildi. Bu sabah kurda fiyatlamaların TL lehine olduğunu izlemekteyiz. Çin'den gelen olumlu düşticaret verileri ve Biden zaferinin iyimserliği ile Asya borsaları haftaya alıcılı başlarken ABD vadeli de pozitif seyreliyor. Borsa İstanbul'un da kurdaki gerilemenin etkisiyle haftaya pozitif bir görünümle başlayacağını düşünmekteyiz.

BIST100 Grafik

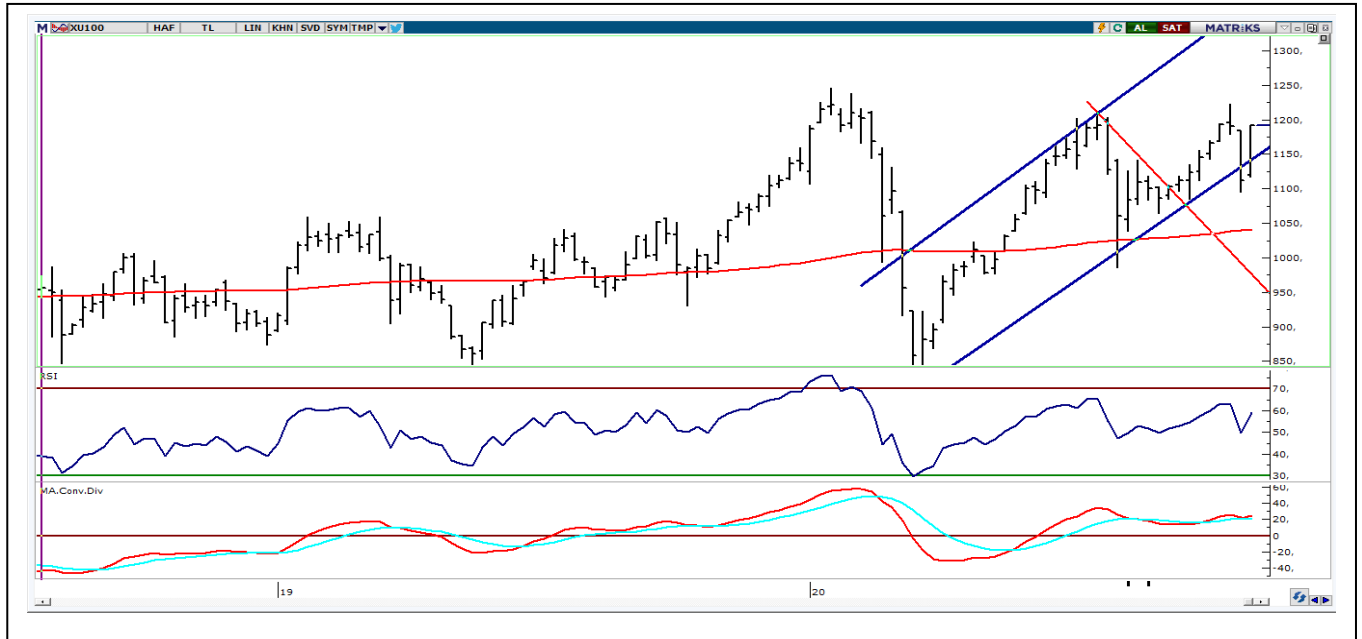

UYARI: Burada yer alan yatırım bilgi, yorum ve tavsiyeleri yatırım danışmanlığı kapsamında değildir. Yatırım danışmanlığı hizmeti; aracı kurumlar, portföy yönetim şirketleri, mevduat kabul etmeyen bankalar ile müşteri arasında imzalanacak yatırım danışmanlığı sözleşmesi çerçevesinde sunulmaktadır. Burada yer alan yorum ve tavsiyeler, yorum ve tavsiyede bulunanların kişisel görüşlerine dayanmaktadır. Bu görüşler mali durumunuz ile risk ve getiri tercihlerinize uygun olmayabilir. Bu nedenle, sadece burada yer alan bilgilere dayanarak yatırım kararı verilmesi beklentilerinize uygun sonuçlar doğurmayabilir.

VIOP30 Yakın Vade Kontratı

	Uzlaşma Fiyatı	Destek-1	Destek-2	Destek-3	Direnç-1	Direnç-2	Direnç-3
VIOP30	1.306	1.280	1.265	1.250	1.305	1.320	1.345

Haftayı pozitif görünömlü geçiren VIOP30 Yakın Vade Kontratı, Cuma günkü işlemleri 1.306 uzlaşma fiyatından kapattı. Kontratta haftalık bazda 1.220-1.311 bandında alıcılı hareket edildi. Bir önceki haftaki satışların ardından Kontrat yeni hafta genelinde yükselen trendin etkisi ile en yüksek 1.311 test edildi. Kontrat, haftalık değeri artışı ise %6,87 oranında olarak gerçekleşti. Yeni haftada pozitif görüntünün devam etmesi için 5-22 günlük AO'larının yaklaştığı 1.290 puanın korunması önem arz etmektedir. Haftalık bazda 1.290 üzerinde kalınması halinde 1.320 ve 1.345 seviyeleri hedefe girebilir. Olası gerilemelerde ise önemli destek bölgesi 50-100 günlük AO'larının bulunduğu 1.280 - 1.275 aralığında bulunuyor.

VIOP30 Yakın Vade Kontratı Grafik



UYARI: Burada yer alan yatırım bilgi, yorum ve tavsiyeleri yatırım danışmanlığı kapsamında değildir. Yatırım danışmanlığı hizmeti; aracı kurumlar, portföy yönetim şirketleri, mevduat kabul etmeyen bankalar ile müşteri arasında imzalanacak yatırım danışmanlığı sözleşmesi çerçevesinde sunulmaktadır. Burada yer alan yorum ve tavsiyeler, yorum ve tavsiyede bulunanların kişisel görüşlerine dayanmaktadır. Bu görüşler mali durumunuz ile risk ve getiri tercihlerinize uygun olmayabilir. Bu nedenle, sadece burada yer alan bilgilere dayanılarak yatırım kararı verilmesi beklentilerinize uygun sonuçlar doğurmayabilir.

USDTRY

	Son	Destek-1	Deste-2	Destek-3	Direnç-1	Direnç-2	Direnç-3
Dolar/TL	8,41	8,40	8,35	8,30	8,50	8,55	8,60

Küresel borsalarda ABD seçim belirsizliğinin sona ermesi ardından, önümüzdeki dönemde teşvik paketleri ve koronavirüs vakalarının ekonomilere olan etkisi izlenecek. Teşvik paketlerinin devam etmesi ile artan likidite ve düşük faiz ortamı küresel risk iştahının artmasını sağlayabilir. Geçtiğimiz hafta yönünü aşağı çeviren dolar endeksinde (DXY) bu sabah hafif eksiye bulunuyor. Kısa ve orta vadeli yönünün negatif olduğu DXY'de 91,742 - 92,500 ilk destek noktalarını oluşturmaktadır. Kısa vadede 93,00 direnci altında zayıf görünüm sürebilir. Dolar/TL kurunda haftalık hareket bandı 8,3458-8,5832 aralığında gerçekleşti. Bu sabah 8,40 civarından hareket eden kurda, 5 günlük AO 8,45, 22 günlük AO 8,20'de bulunmaktadır. Kısa vadeli yönün aşağı dönmesi ve için bu iki seviye altında hareketin başlaması gerekmektedir.

Dolar/TL Haftalık Grafik

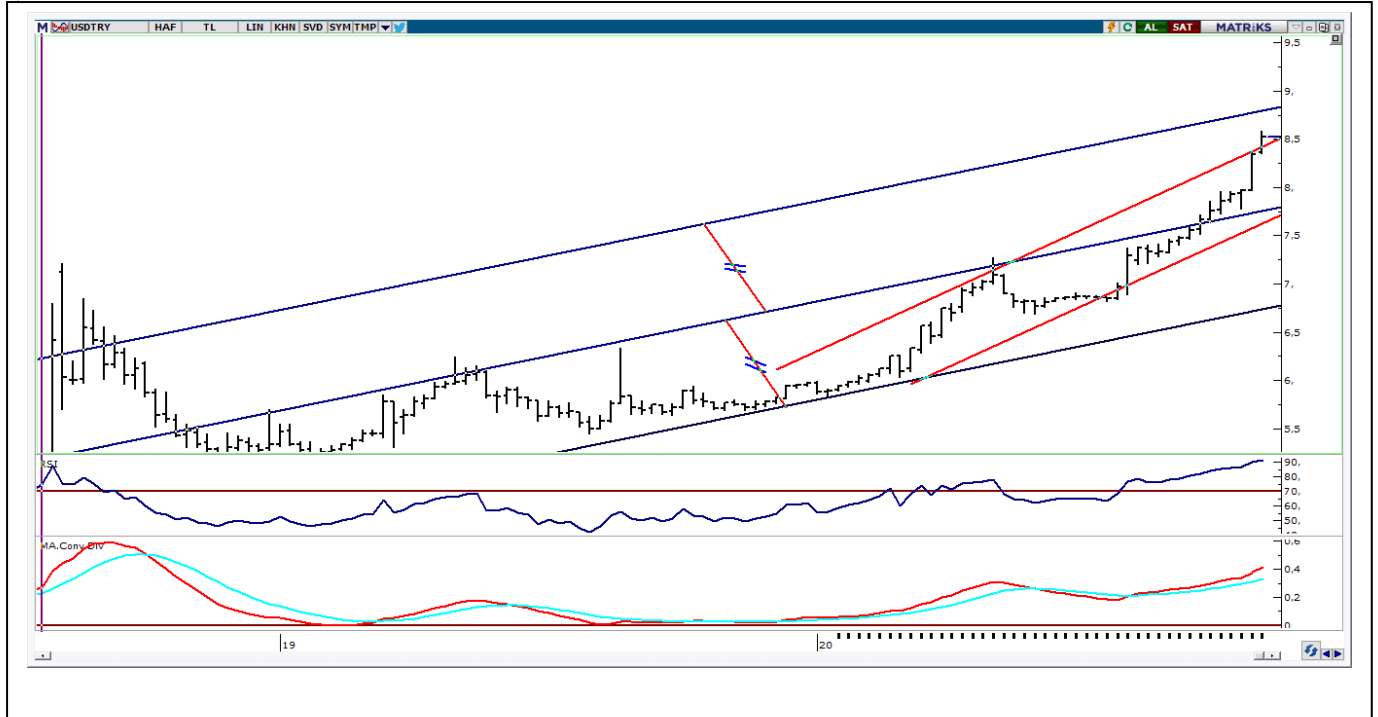

BIST30 Destek Direnç Analizi

Kod	Kapanış	Pivot	Destek 1	Destek 2	Direnç 1	Direnç 2	% Değişim	F/K	PD/DD	Piyasa Değ. Mn TL

Sadece burada yer alan bilgilere dayanarak yatırım kararı verilmesi beklentilerinize uygun sonuçlar doğurmayabilir.



TEKNİK BÜLTEN

PİRAMİT MENKUL KIYMETLER

www.piramitmenkul.com.tr

09.11.2020

AKBNK	5,02	5,00	4,99	4,95	5,04	5,05	0,20	4,54	0,44	26.104
ARCLK	28,44	28,16	27,86	27,28	28,74	29,04	1,64	9,99	1,51	19.218
ASELS	17,46	17,44	17,35	17,24	17,55	17,64	0,34	9,14	2,47	39.809
BIMAS	70,00	69,60	69,20	68,40	70,40	70,80	1,45	23,74	8,42	42.504
DOHOL	2,57	2,58	2,53	2,50	2,61	2,66	-1,15	8,92	0,87	6.726
EKGYO	1,80	1,79	1,78	1,75	1,82	1,83	1,12	10,04	0,49	6.840
EREGL	10,59	10,43	10,27	9,95	10,75	10,91	4,13	22,10	0,92	37.065
GARAN	6,98	6,97	6,92	6,86	7,03	7,08	0,29	4,62	0,49	29.316
GUBRF	36,88	37,64	36,06	35,24	38,46	40,04	-4,36	0,00	21,54	12.318
ISCTR	5,44	5,43	5,39	5,34	5,48	5,52	0,18	3,66	0,39	24.480
KRDMD	3,45	3,42	3,34	3,22	3,54	3,62	3,92	0,00	1,10	2.692
KCHOL	15,52	15,50	15,38	15,25	15,63	15,75	2,11	5,95	0,97	39.357
KOZAL	81,20	80,75	79,90	78,60	82,05	82,90	2,07	6,53	1,87	12.383
KOZAA	13,10	13,03	12,85	12,61	13,27	13,45	2,26	6,31	1,58	5.084
MGROS	38,74	38,76	38,34	37,94	39,16	39,58	0,21	0,00	138,95	7.014
OYAKC	7,65	7,63	7,54	7,44	7,73	7,82	1,73	0,00	4,62	8.872
PGSUS	44,18	44,32	43,84	43,50	44,66	45,14	0,18	0,00	0,96	4.520
PETKM	4,29	4,28	4,24	4,19	4,33	4,37	0,70	19,12	1,84	9.060
SAHOL	8,93	8,90	8,82	8,71	9,01	9,09	-0,11	4,48	0,52	18.221
SISE	6,60	6,59	6,55	6,49	6,65	6,69	-0,45	10,43	0,93	20.217
HALKB	4,92	4,92	4,88	4,85	4,95	4,99	0,00	4,23	0,29	12.171
TSKB	2,13	2,19	2,04	1,96	2,27	2,42	0,47	9,35	1,08	5.964
TAVHL	14,50	14,54	14,39	14,27	14,66	14,81	-0,62	0,00	0,58	5.268
TKFEN	13,88	13,92	13,79	13,70	14,01	14,14	-0,93	46,22	0,84	5.136
TCELL	16,12	16,01	15,84	15,56	16,29	16,46	2,03	10,81	1,82	35.464
TUPRS	77,35	77,32	76,93	76,52	77,73	78,12	-0,26	0,00	1,91	19.370
THYAO	9,71	9,73	9,64	9,58	9,79	9,88	0,21	9,58	0,33	13.400
TTKOM	6,79	6,79	6,70	6,62	6,87	6,96	-0,59	7,19	2,22	23.765
VAKBN	4,00	3,99	3,97	3,94	4,02	4,04	0,00	3,11	0,36	15.622
YKBNK	2,33	2,32	2,29	2,26	2,35	2,38	1,30	4,30	0,42	19.682

UYARI: Burada yer alan yatırım bilgi, yorum ve tavsiyeleri yatırım danışmanlığı kapsamında değildir. Yatırım danışmanlığı hizmeti; aracı kurumlar, portföy yönetim şirketleri, mevduat kabul etmeyen bankalar ile müşteri arasında imzalanacak yatırım danışmanlığı sözleşmesi çerçevesinde sunulmaktadır. Burada yer alan yorum ve tavsiyeler, yorum ve tavsiyede bulunanların kişisel görüşlerine dayanmaktadır. Bu görüşler mali durumunuz ile risk ve getiri tercihlerinize uygun olmayabilir. Bu nedenle, sadece burada yer alan bilgilere dayanılarak yatırım kararı verilmesi beklentilerinize uygun sonuçlar doğurmayabilir.

PİVOT DESTEK -DİRENÇ NOKTALARI

Pivot noktaları bir teknik analiz yöntemidir. İşlem yapılan enstrümanda destek ve direnç noktalarının belirlenmesinde kullanılır. Pivot noktaları sayesinde trendin deęiŐtięi noktalar, ayı piyasasından boęa piyasasına veya tam tersi boęa piyasasından ayı piyasasına geçiŐler tahmin edilebilir. Pivot hesaplamada en yüksek ve en düşük ve kapanıŐ fiyatları pivot belirlemede kullanılmaktadır. Pivot hesaplamada birçok hesaplama kullanılabilmekte olup bu analizde klasik yöntem kullanılmaktadır.

Pivot Noktası (PP) = (En Yüksek + En Düşük + KapanıŐ) / 3

1. Destek (S1) = (2*PP) – Yüksek

2. Destek (S2) = PP – (R1 – S1)

1. Direnç (R1) = (2*PP) – En Düşük

2. Direnç (R2) = PP + (R1 – S1)

GÜNLÜK PARA GİRİŐİ OLAN HİSSELER - İlk 5 Kurum (TL)

UYAR:
Őirket
tavsiy
sadece

Sıra	Hisse	KapanıŐ	Alıcılar Hacim	Satıcılar Hacim	Para GiriŐi
------	-------	---------	----------------	-----------------	-------------

nlęi hizmeti; aracı kurumlar, portföy yönetim sunulmaktadır. Burada yer alan yorum ve tercihlerinize uygun olmayabilir. Bu nedenle,

1	EREGL	10,59	47.048.490	-27.993.630	19.054.860
2	EKGYO	1,80	73.799.780	-56.491.940	17.307.840
3	PETKM	4,29	54.429.440	-37.238.410	17.191.030
4	KRDMD	3,45	101.124.500	-84.486.010	16.638.490
5	ECILC	7,13	69.720.900	-53.258.760	16.462.140
6	VESTL	19,19	29.092.780	-15.830.320	13.262.460
7	KCHOL	15,52	53.954.080	-40.826.210	13.127.870
8	TCELL	16,12	50.364.380	-37.934.500	12.429.880
9	BIMAS	70,00	47.911.680	-36.072.620	11.839.060
10	GARAN	6,98	100.212.400	-89.911.010	10.301.390
11	ARCLK	28,44	25.640.230	-16.672.670	8.967.560
12	SISE	6,60	79.998.520	-71.121.790	8.876.730
13	ASELS	17,46	23.480.190	-17.267.520	6.212.670
14	SKBNK	1,80	32.488.590	-26.533.290	5.955.300
15	IPEKE	11,74	16.315.290	-10.451.360	5.863.930
16	TOASO	28,20	20.550.810	-14.983.900	5.566.910
17	TUKAS	11,11	15.812.130	-11.231.860	4.580.270
18	AKSEN	7,14	17.124.630	-12.699.990	4.424.640
19	FROTO	118,00	25.516.720	-21.212.190	4.304.530
20	ALKIM	14,59	12.343.320	-8.187.942	4.155.378
21	PGSUS	44,18	22.018.490	-18.117.250	3.901.240
22	YKBNK	2,33	34.891.320	-31.002.450	3.888.870
23	GOODY	6,81	12.663.620	-8.850.216	3.813.404
24	ALARK	6,23	11.240.530	-7.449.031	3.791.499
25	TTRAK	130,00	19.211.230	-15.453.780	3.757.450
26	KARSN	2,93	16.125.040	-12.593.640	3.531.400
27	ZOREN	2,69	12.015.840	-8.600.990	3.414.850
28	AKBNK	5,02	21.180.860	-18.235.680	2.945.180
29	AKSA	9,01	10.086.310	-7.277.854	2.808.456
30	KOZAL	81,20	25.207.780	-22.519.590	2.688.190
31	BSOKE	2,43	9.292.058	-6.648.748	2.643.310
32	AKENR	2,35	13.687.790	-11.094.210	2.593.580
33	KONTR	19,57	17.955.250	-15.386.100	2.569.150
34	INDES	18,29	6.867.269	-4.689.731	2.177.538
35	VESBE	33,10	5.887.061	-3.738.554	2.148.507
36	TURSG	5,66	9.315.588	-7.404.500	1.911.088
37	MERKO	13,02	14.115.820	-12.210.030	1.905.790
38	PEGYO	2,87	7.096.575	-5.242.953	1.853.622
39	SELEC	9,79	8.352.476	-6.501.143	1.851.333
40	NATEN	37,26	7.706.427	-5.920.535	1.785.892

GÜNLÜK PARA ÇIKIŞI OLAN HİSSELER - İlk 5 Kurum (TL)

Sıra	Hisse	Kapanış	Alıcılar Hacim	Satıcılar Hacim	Para Çıkışı
------	-------	---------	----------------	-----------------	-------------

1	GUBRF	36,88	32.344.880	-48.375.920	-16.031.040	eğildir. Yatırım danışmanlığı rasında imzalanacak yatırım danışmanlığı sözleşmesi çerçevesinde sunulmaktadır. Burada yer alan yorum ve tavsiyeler, yorum ve tavsiyede bulunanların kişisel görüşlerine dayanmaktadır. Bu görüşler mali durumunuz ile risk ve getiri tercihlerinize uygun olmayabilir. Bu nedenle, sadece burada yer alan bilgilere dayanılarak yatırım kararı verilmesi beklentilerinize uygun sonuçlar doğurmayabilir.
2	TSKB	2,13	37.183.700	-44.966.790	-7.783.090	

3	MAKTK	2,82	8.730.820	-16.255.350	-7.524.530
4	ALBRK	1,69	17.683.530	-25.024.970	-7.341.440
5	ALCTL	33,38	19.338.500	-26.432.270	-7.093.770
6	MPARK	17,55	13.700.240	-20.555.530	-6.855.290
7	ODAS	3,60	38.197.600	-44.082.850	-5.885.250
8	TRGYO	3,55	8.406.898	-13.199.850	-4.792.952
9	DEVA	23,40	5.686.163	-9.991.070	-4.304.907
10	NUHCM	35,96	4.891.103	-8.986.241	-4.095.138
11	TUPRS	77,35	10.763.040	-14.586.050	-3.823.010
12	KOZAA	13,10	9.143.982	-12.818.300	-3.674.318
13	DAGI	8,93	7.391.930	-10.833.740	-3.441.810
14	TKFEN	13,88	10.838.920	-14.000.320	-3.161.400
15	SOKM	11,83	4.010.214	-6.828.271	-2.818.057
16	VKGYO	3,53	2.974.427	-5.332.792	-2.358.365
17	TTKOM	6,79	11.051.610	-13.322.300	-2.270.690
18	SAHOL	8,93	8.395.600	-10.594.540	-2.198.940
19	ULKER	21,64	27.078.460	-29.180.260	-2.101.800
20	DOHOL	2,57	28.008.810	-30.040.660	-2.031.850
21	ISGYO	1,98	8.782.248	-10.680.720	-1.898.472
22	KERVT	6,62	10.299.580	-11.861.060	-1.561.480
23	EGEEN	1.220,40	7.287.082	-8.812.230	-1.525.148
24	ARENA	40,08	4.319.036	-5.747.058	-1.428.022
25	AEFES	21,36	10.470.090	-11.863.310	-1.393.220
26	METRO	2,32	3.264.659	-4.635.041	-1.370.382
27	AFYON	4,31	6.753.758	-8.067.103	-1.313.345
28	IHLAS	1,12	6.279.712	-7.543.612	-1.263.900
29	KUTPO	28,64	4.654.352	-5.898.452	-1.244.100
30	OZGYO	2,26	2.752.917	-3.994.005	-1.241.088
31	OTKAR	204,20	20.598.770	-21.786.320	-1.187.550
32	KATMR	3,27	3.322.791	-4.441.871	-1.119.080
33	OZKGY	4,29	4.188.388	-5.297.949	-1.109.561
34	ENKAI	7,60	6.040.942	-7.150.084	-1.109.142
35	PNSUT	20,00	4.789.595	-5.802.544	-1.012.949
36	DOAS	20,66	7.158.324	-8.165.681	-1.007.357
37	BLCYT	7,26	3.215.301	-4.196.951	-981.650
38	KORDS	12,01	3.737.153	-4.575.542	-838.389
39	KRDMB	3,47	1.462.244	-2.270.383	-808.139
40	BNTAS	5,18	1.711.708	-2.510.806	-799.098

İNDİKATÖR BİLGİLENDİRMEŐİ

UYARI: Burada yer alan yatırım bilgi, yorum ve tavsiyeleri yatırım danışmanlığı kapsamında değildir. Yatırım danışmanlığı hizmeti; aracı kurumlar, portföy yönetim şirketleri, mevduat kabul etmeyen bankalar ile müşteri arasında imzalanacak yatırım danışmanlığı sözleşmesi çerçevesinde sunulmaktadır. Burada yer alan yorum ve tavsiyeler, yorum ve tavsiyede bulunanların kişisel görüşlerine dayanmaktadır. Bu görüşler mali durumunuz ile risk ve getiri tercihlerinize uygun olmayabilir. Bu nedenle, sadece burada yer alan bilgilere dayanılarak yatırım kararı verilmesi beklentilerinize uygun sonuçlar doğurmayabilir.



TEKNİK BÜLTEN

PİRAMİT MENKUL KIYMETLER

www.piramitmenkul.com.tr

09.11.2020

RSI: Göreceli güç indeksi anlamına gelir, 0 ve 100 arasında deęişen deęerler verir. RSI genellikle 70 çizgisi ve üzerindeyse fiyatlar aşırı yüksek, 30 çizgisi ve altındaysa aşırı düşük olarak deęerlendirilir. RSI trend yönünü belirlemekte de yardımcıdır. RSI'nın 30 çizgisinin altına düşüp tekrar yükselmeye başlaması durumunda alım sinyali olarak, 70 çizgisinin üzerine çıkıp tepe yaptıktan sonra aşağı dönmesi durumunda satım sinyali olarak deęerlendirilir.

MOMENTUM: Göstergede 100 referans çizgisi olarak alınır. Göstergenin referans çizgisinin altında harekete başlaması "SAT", referans çizgisinin üzerine çıkması "AL" sinyali olarak deęerlendirilir. Momentumun aşırı satış bölgesinden dönüş eğiliminde olması kısa vadede düşüşün tamamlandığını, momentumun belirli bir tepe yapıp aşağı doğru dönmesi, fiyatlardaki artış hızının yavaşladığını ve fiyatların bir süre sonra gerilemeye başlayacağını gösterir. Gösterge 115 çizgisinin üzerindeyken aşırı alım bölgesinde, 85 çizgisinin altındayken aşırı satım bölgesinde olarak yorumlanır.

STOCHASTIC: Stochastic göstergesi "0" ile "100" rakamları arasında dalgalanma gösterir. Gösterge 80'nin üzerine yükseldiğinde aşırı yüksek fiyatları (SAT sinyali), 20'nin altına gerilediğinde ise aşırı düşük fiyatları (AL sinyali) olarak deęerlendirilir. Stochastic trendlerin yönünün sonlanabileceęi noktaları tahmin etmekte kullanılır. Ayrıca tek başına alım-satım sinyalleri için de kullanılmaktadır.

MACD: Orta vadeli göstergelerin en önemlilerinden olan MACD, trend takip edici bir göstergedir. MACD hesaplanırken 12 günlük üssel hareketli ortalamadan 26 günlük üssel hareketli ortalama çıkarılır. Matematiksel olarak iki ayrı hareketli ortalamanın farkını yansıttığından dolayı MACD göstergesinin ortasından 0 (sıfır) eksenini geçmektedir. MACD göstergesinin 9 günlük deęerlerinden oluşan ve TRIGGER adı verilen ikinci hareketli ortalama göstergenin ikinci eğrisini oluşturur ve kesikli çizgiler ile gösterilir. MACD çizgisi kesikli sinyal çizgisini yukarıdan aşağıya doğru kestiğinde "SAT", aşağıdan yukarıya doğru kestiğinde ise "AL" sinyali olarak yorumlanır.

UYARI: Burada yer alan yatırım bilgi, yorum ve tavsiyeleri yatırım danışmanlığı kapsamında deęildir. Yatırım danışmanlığı hizmeti; aracı kurumlar, portföy yönetim şirketleri, mevduat kabul etmeyen bankalar ile müşteri arasında imzalanacak yatırım danışmanlığı sözleşmesi çerçevesinde sunulmaktadır. Burada yer alan yorum ve tavsiyeler, yorum ve tavsiyede bulunanların kişisel görüşlerine dayanmaktadır. Bu görüşler mali durumunuz ile risk ve getiri tercihlerinize uygun olmayabilir. Bu nedenle, sadece burada yer alan bilgilere dayanılarak yatırım kararı verilmesi beklentilerinize uygun sonuçlar doğurmayabilir.

PİRAMİT MENKUL KIYMETLER A.Ő.

Gümüşsuyu Mah. İnönü Cad. Işık Apt. No:53 Kat:5 Daire 9-10 Taksim/İstanbul
Tel: 0212 293 95 00 Faks: 0212 293 95 60

Şişli Şubesi

Halaskargazi Cad. No:111 D:4 Kat:1 Şişli/İstanbul
Tel: 0212 395 32 33 Faks: 0212 230 81 15

Balıkesir İrtibat Bürosu

Eski Kuyumcular Mahallesi, Mekik Sokak, Korkmaz İş Hanı No: 18 Balıkesir
Tel: 0266 245 91 21 Faks: 0266 245 23 34

Sevgül DÜZGÜN
Araştırma Müdürü
212 3953213

sevgul.duzgun@piramitmenkul.com.tr