

TEKNİK TAKİP LİSTESİ

| Hisse | Kapanış | Dirençler | Stop-loss |
|-------|---------|-------------|-----------|
| KARSN | 2,80 | 2,90-3,02 | 2,76 |
| SOKM | 11,36 | 11,55-11,91 | 11,26 |
| VESBE | 31,18 | 32,00-33,20 | 31,00 |

UYARI: Burada yer alan yatırım bilgi, yorum ve tavsiyeleri yatırım danışmanlığı kapsamında değildir. Yatırım danışmanlığı hizmeti; aracı kurumlar, portföy yönetim şirketleri, mevduat kabul etmeyen bankalar ile müşteri arasında imzalanacak yatırım danışmanlığı sözleşmesi çerçevesinde sunulmaktadır. Burada yer alan yorum ve tavsiyeler, yorum ve tavsiyede bulunanların kişisel görüşlerine dayanmaktadır. Bu görüşler mali durumunuz ile risk ve getiri tercihlerinize uygun olmayabilir. Bu nedenle, sadece burada yer alan bilgilere dayanılarak yatırım kararı verilmesi beklentilerinize uygun sonuçlar doğurmayabilir.

BIST-100

| | Kapanış | Destek-1 | Destek-2 | Destek-3 | Direnç-1 | Direnç-2 | Direnç-3 |
|----------------|--------------|--------------|--------------|--------------|--------------|--------------|--------------|
| BIST100 | 1.151 | 1.135 | 1.120 | 1.105 | 1.160 | 1.180 | 1.200 |

BIST100 endeksi günü %1,51 oranında yükseliş ile 1.151 puandan kapattı. Endeksin, günlük hareket bandı 1.122-1.155 aralığında gerçekleşti. Geçtiğimiz haftaki satışların ardından endekste son iki gündür tepki alımları ve toparlanma çabası görmekteyiz. Kısa vadeli tepki alımlarında direnç olarak çalışan 1.145'in geçilmesi teknik açıdan olumlu. Endekste bundan sonraki aşamada 1.160 (22 günlük AO) direncini geçmesi, tepki alımlarının yükseliş trendine dönmesi için önemli. Günü 5 günlük AO'su 1.135 ve 1.145 seviyeleri üzerinde kapatan endekste güç kazancını sürmesi halinde, 1.180 ve 1.200 dirençleri gündeme gelebilir. Aşağı yönde 1.135, 1.120 ve 200 günlük AO desteği 1.105 önemli destek noktalarını oluşturmaktadır. Endeksin kısa vadeli göstergeleri yeniden alım bölgelerine doğru harekete geçerken, orta vadeli teknik göstergesi MACD SAT konumunu sürdürmektedir. Endeks dolar bazında günü 1,35 centten kapattı. Endekste dolar bazında 1,30 cent üzerinde 1,38-1,40 cent bölgesi hedeflenebilir. Küresel piyasalarda bu sabah ABD seçim sonuçlarının net bir kazanan ortaya çıkarmamasıyla birlikte yükselişini sürdürüyor. Borsa İstanbul'un güne alıcılı başlamasını gün içinde ABD seçimleri ile ilgili haber akışları ile birlikte piyasalarda dalgalanma görülebileceğini düşünmekteyiz.

BIST100 Grafik



UYARI: Burada yer alan yatırım bilgi, yorum ve tavsiyeleri yatırım danışmanlığı kapsamında değildir. Yatırım danışmanlığı hizmeti; aracı kurumlar, portföy yönetim şirketleri, mevduat kabul etmeyen bankalar ile müşteri arasında imzalanacak yatırım danışmanlığı sözleşmesi çerçevesinde sunulmaktadır. Burada yer alan yorum ve tavsiyeler, yorum ve tavsiyede bulunanların kişisel görüşlerine dayanmaktadır. Bu görüşler mali durumunuz ile risk ve getiri tercihlerinize uygun olmayabilir. Bu nedenle, sadece burada yer alan bilgilere dayanarak yatırım kararı verilmesi beklentilerinize uygun sonuçlar doğurmayabilir.

VIOP30 Yakın Vade Kontratı

| | Uzlaşma Fiyatı | Destek-1 | Destek-2 | Destek-3 | Direnç-1 | Direnç-2 | Direnç-3 |
|--------|----------------|----------|----------|----------|----------|----------|----------|
| VIOP30 | 1.277 | 1.250 | 1.230 | 1.210 | 1.280 | 1.295 | 1.310 |

VIOP30 Yakın Vade Kontratı, günü 1.277 uzlaşma fiyatından alıcılı kapattı. Kontratta gün içinde 1.237-1.288 bandında hareket edildi. Güne alıcılı başladıktan sonra, ilk yarıda zayıf görüntü sergileyen Kontrat, günün ikinci yarısında artan alımlarla yönünü yukarı çevirdi. Kısa vadeli yönde izlediğimiz 5 günlük AO'sı 1.250 ve 200 günlük AO'sı 1.258 seviyeleri üzerinde kalınması halinde pozitif görüntü sürebilir. Yukarı yönde 1.280 ve 1.295 dirençleri gündeme gelebilir.

VIOP30 Yakın Vade Kontratı Grafik



UYARI: Burada yer alan yatırım bilgi, yorum ve tavsiyeleri yatırım danışmanlığı kapsamında değildir. Yatırım danışmanlığı hizmeti; aracı kurumlar, portföy yönetim şirketleri, mevduat kabul etmeyen bankalar ile müşteri arasında imzalanacak yatırım danışmanlığı sözleşmesi çerçevesinde sunulmaktadır. Burada yer alan yorum ve tavsiyeler, yorum ve tavsiyede bulunanların kişisel görüşlerine dayanmaktadır. Bu görüşler mali durumunuz ile risk ve getiri tercihlerinize uygun olmayabilir. Bu nedenle, sadece burada yer alan bilgilere dayanarak yatırım kararı verilmesi beklentilerinize uygun sonuçlar doğurmayabilir.

USDTRY

| | Son | Destek-1 | Deste-2 | Destek-3 | Direnç-1 | Direnç-2 | Direnç-3 |
|----------|------|----------|---------|----------|----------|----------|----------|
| Dolar/TL | 8,48 | 8,44 | 8,40 | 8,35 | 8,50 | 8,55 | 8,60 |

Küresel piyasalar dün ABD'nin son dönemdeki "en kritik" seçimi olarak nitelendirilen 59. başkanlık seçimi için oy kullanma işlemleri devam ederken, risk iştahı pozitif seyrini koruyor. Öte yandan ABD'de dün açıklanan verilere göre, Fabrika Siparişleri, Eylül'de %1,1 artışla 475mlr USD'na çıkarak piyasa beklentisinin hafif üzerinde yükseliş gösterdi. Yurtiçinde ise TCMB sıkılaştırma hamlelerine dün de devam etti; haftalık swap işlemlerinde kullanılan TL faizini %11,75'ten %13,25'e yükseltti. TÜİK'nun açıkladığı enflasyon verilerine göre Tüketici Fiyat Endeksi beklentilere paralel Ekim'de bir önceki aya göre %2,13, yıllık olarak ise %11,89 artış kaydetti. Dolar endeksi (DXY) bu sabah %0,41 artıda hareket ediyor. Altın Fiyatları %0,36 ekside bulunuyor. Dolar/TL kuru dünkü işlemlerde 8,3942-8,8452 bandında hareket etti. Kurda 5 günlük AO'sı 8,43 üzerinde kalınması halinde 8,50-8,55 dirençleri gündeme gelebilir.

Dolar/TL Grafik

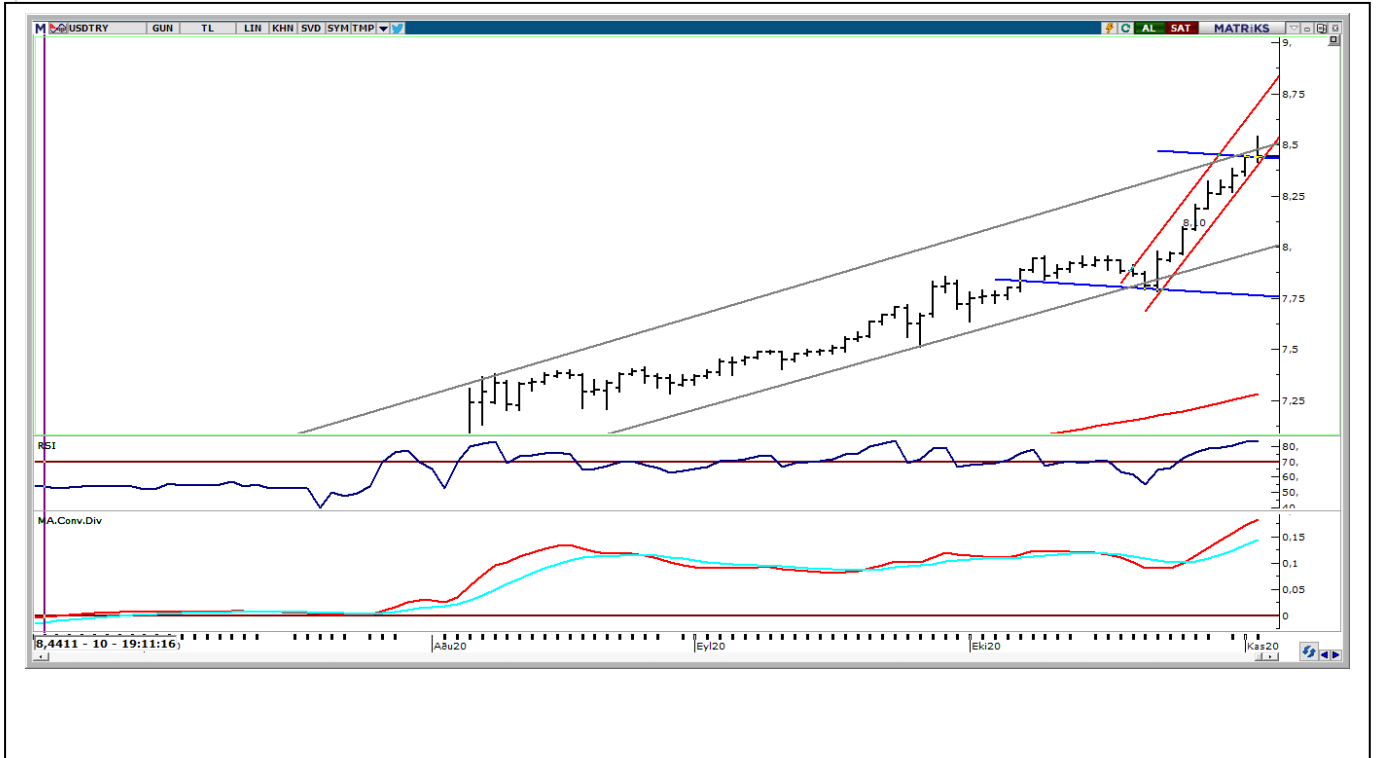

UYARI: Burada yer alan yatırım bilgi, yorum ve tavsiyeleri yatırım danışmanlığı kapsamında değildir. Yatırım danışmanlığı hizmeti; aracı kurumlar, portföy yönetim şirketleri, mevduat kabul etmeyen bankalar ile müşteri arasında imzalanacak yatırım danışmanlığı sözleşmesi çerçevesinde sunulmaktadır. Burada yer alan yorum ve tavsiyeler, yorumcuların bu görüş ve analizleri üzerinden yapılacak yorum ve tavsiyelerden ibaret değildir. Bu görüşler mali durumunuz ile risk ve getiri tercihlerinize uygun olmayabilir. Bu nedenle, sadece burada yer alan bilgilere dayanarak yatırım kararı verilmesi beklentilerinize uygun sonuçlar doğurmayabilir.



TEKNİK BÜLTEN

PİRAMİT MENKUL KIYMETLER

www.piramitmenkul.com.tr

04.11.2020

| Kod | Kapanıő | Pivot | Destek 1 | Destek 2 | Direnç 1 | Direnç 2 | % Deęiőim | F/K | PD/DD | Piyasa Deę. Mn TL |
|-------|---------|-------|----------|----------|----------|----------|-----------|-------|--------|-------------------|
| AKBNK | 5,04 | 4,96 | 4,86 | 4,67 | 5,15 | 5,25 | 4,56 | 4,56 | 0,44 | 26.208 |
| ARCLK | 26,34 | 26,45 | 26,13 | 25,93 | 26,65 | 26,97 | 0,15 | 9,25 | 1,40 | 17.799 |
| ASELS | 17,32 | 17,43 | 17,02 | 16,73 | 17,72 | 18,13 | -1,76 | 9,07 | 2,45 | 39.490 |
| BIMAS | 68,20 | 68,03 | 67,52 | 66,83 | 68,72 | 69,23 | 1,49 | 23,13 | 8,20 | 41.411 |
| DOHOL | 2,43 | 2,44 | 2,37 | 2,31 | 2,50 | 2,57 | -0,41 | 8,43 | 0,83 | 6.359 |
| EKGYO | 1,74 | 1,73 | 1,70 | 1,66 | 1,77 | 1,80 | 0,00 | 9,70 | 0,47 | 6.612 |
| EREGL | 10,06 | 9,97 | 9,74 | 9,42 | 10,29 | 10,52 | 1,62 | 20,99 | 0,88 | 35.210 |
| GARAN | 6,95 | 6,86 | 6,69 | 6,44 | 7,11 | 7,28 | 5,14 | 4,60 | 0,48 | 29.190 |
| GUBRF | 34,02 | 33,89 | 33,37 | 32,73 | 34,53 | 35,05 | 1,80 | 0,00 | 19,87 | 11.363 |
| ISCTR | 5,40 | 5,34 | 5,20 | 5,01 | 5,53 | 5,67 | 4,65 | 3,63 | 0,38 | 24.300 |
| KRDMD | 3,27 | 3,28 | 3,12 | 2,96 | 3,44 | 3,60 | -4,11 | 0,00 | 1,04 | 2.551 |
| KCHOL | 14,70 | 14,60 | 14,45 | 14,21 | 14,84 | 14,99 | 2,30 | 5,63 | 0,92 | 37.278 |
| KOZAL | 77,70 | 76,55 | 75,40 | 73,10 | 78,85 | 80,00 | 4,93 | 6,25 | 1,79 | 11.849 |
| KOZAA | 12,40 | 12,34 | 12,12 | 11,83 | 12,63 | 12,85 | 2,31 | 5,97 | 1,49 | 4.812 |
| MGROS | 38,74 | 38,51 | 38,13 | 37,51 | 39,13 | 39,51 | 2,49 | 0,00 | 138,95 | 7.014 |
| OYAKC | 7,30 | 7,31 | 7,19 | 7,09 | 7,41 | 7,53 | -0,41 | 0,00 | 4,41 | 8.466 |
| PGSUS | 42,00 | 42,65 | 40,75 | 39,51 | 43,89 | 45,79 | -3,31 | 0,00 | 0,91 | 4.297 |
| PETKM | 4,20 | 4,20 | 4,12 | 4,04 | 4,28 | 4,36 | 2,44 | 18,72 | 1,80 | 8.870 |
| SAHOL | 8,73 | 8,62 | 8,47 | 8,20 | 8,89 | 9,04 | 3,31 | 4,38 | 0,51 | 17.813 |
| SISE | 6,40 | 6,38 | 6,28 | 6,17 | 6,49 | 6,59 | 0,63 | 10,12 | 0,90 | 19.605 |
| HALKB | 4,89 | 4,85 | 4,75 | 4,60 | 5,00 | 5,10 | 3,60 | 4,20 | 0,29 | 12.097 |
| TSKB | 2,30 | 2,37 | 2,23 | 2,15 | 2,45 | 2,59 | -9,80 | 10,09 | 1,17 | 6.440 |
| TAVHL | 14,15 | 14,12 | 13,75 | 13,36 | 14,51 | 14,88 | -1,74 | 0,00 | 0,56 | 5.140 |
| TKFEN | 13,78 | 13,67 | 13,52 | 13,27 | 13,92 | 14,07 | 2,00 | 45,88 | 0,83 | 5.099 |
| TCELL | 15,31 | 15,20 | 14,96 | 14,60 | 15,56 | 15,80 | 1,66 | 10,26 | 1,72 | 33.682 |
| TUPRS | 76,65 | 76,53 | 75,72 | 74,78 | 77,47 | 78,28 | 1,73 | 0,00 | 1,89 | 19.195 |
| THYAO | 9,52 | 9,48 | 9,28 | 9,05 | 9,71 | 9,91 | 1,17 | 9,40 | 0,32 | 13.138 |
| TTKOM | 6,64 | 6,58 | 6,49 | 6,34 | 6,73 | 6,82 | 0,61 | 7,04 | 2,17 | 23.240 |
| VAKBN | 4,00 | 3,95 | 3,87 | 3,74 | 4,08 | 4,16 | 4,44 | 3,11 | 0,36 | 15.622 |
| YKBNK | 2,33 | 2,29 | 2,23 | 2,14 | 2,38 | 2,44 | 6,39 | 4,30 | 0,42 | 19.682 |

UYARI: Burada yer alan yatırım bilgi, yorum ve tavsiyeleri yatırım danışmanlığı kapsamında deęildir. Yatırım danışmanlığı hizmeti; aracı kurumlar, portföy yönetim şirketleri, mevduat kabul etmeyen bankalar ile müşteri arasında imzalanacak yatırım danışmanlığı sözleşmesi çerçevesinde sunulmaktadır. Burada yer alan yorum ve tavsiyeler, yorum ve tavsiyede bulunanların kişisel görüşlerine dayanmaktadır. Bu görüşler mali durumunuz ile risk ve getiri tercihlerinize uygun olmayabilir. Bu nedenle, sadece burada yer alan bilgilere dayanılarak yatırım kararı verilmesi beklentilerinize uygun sonuçlar doğurmayabilir.

PİVOT DESTEK -DİRENÇ NOKTALARI

Pivot noktaları bir teknik analiz yöntemidir. İşlem yapılan enstrümanda destek ve direnç noktalarının belirlenmesinde kullanılır. Pivot noktaları sayesinde trendin deđiŐtiđi noktalar, ayı piyasasından bođa piyasasına veya tam tersi bođa piyasasından ayı piyasasına geçiŐler tahmin edilebilir. Pivot hesaplamada en yüksek ve en düşük ve kapanıŐ fiyatları pivot belirlemede kullanılmaktadır. Pivot hesaplamada birçok hesaplama kullanılabilmekte olup bu analizde klasik yöntem kullanılmaktadır.

Pivot Noktası (PP) = (En Yüksek + En Düşük + KapanıŐ) / 3

1. Destek (S1) = (2*PP) – Yüksek

2. Destek (S2) = PP – (R1 – S1)

1. Direnç (R1) = (2*PP) – En Düşük

2. Direnç (R2) = PP + (R1 – S1)



TEKNİK BÜLTEN

PİRAMİT MENKUL KIYMETLER

www.piramitmenkul.com.tr

04.11.2020

GÜNLÜK PARA GİRİŐİ OLAN HİSSELER - İlk 5 Kurum (TL)

| Sıra | Hisse | Kapanıő | Alıcılar Hacim | Satıcılar Hacim | Para Giriő |
|------|-------|----------|----------------|-----------------|------------|
| 1 | PETKM | 4,20 | 103.937.800 | -81.086.700 | 22.851.100 |
| 2 | BIMAS | 68,20 | 56.842.470 | -34.308.020 | 22.534.450 |
| 3 | MPARK | 17,60 | 41.793.280 | -26.865.530 | 14.927.750 |
| 4 | EREGL | 10,06 | 38.873.290 | -25.135.340 | 13.737.950 |
| 5 | YKBNK | 2,33 | 41.806.600 | -29.493.100 | 12.313.500 |
| 6 | KOZAL | 77,70 | 37.800.350 | -27.046.740 | 10.753.610 |
| 7 | HALKB | 4,89 | 33.020.110 | -23.134.900 | 9.885.210 |
| 8 | ODAS | 3,25 | 31.711.310 | -21.892.780 | 9.818.530 |
| 9 | TCELL | 15,31 | 23.201.640 | -16.630.360 | 6.571.280 |
| 10 | KCHOL | 14,70 | 28.042.860 | -22.976.050 | 5.066.810 |
| 11 | SAHOL | 8,73 | 37.625.020 | -33.147.420 | 4.477.600 |
| 12 | VESTL | 16,84 | 12.823.960 | -8.540.710 | 4.283.250 |
| 13 | KARTN | 2.193,40 | 32.487.520 | -28.452.000 | 4.035.520 |
| 14 | GUBRF | 34,02 | 10.290.540 | -6.285.735 | 4.004.805 |
| 15 | AEFES | 20,82 | 10.235.900 | -6.713.271 | 3.522.629 |
| 16 | ALCTL | 31,78 | 19.563.120 | -16.191.770 | 3.371.350 |
| 17 | EGEEN | 1.111,90 | 13.993.210 | -10.641.520 | 3.351.690 |
| 18 | SELEC | 9,49 | 11.727.460 | -8.477.193 | 3.250.267 |
| 19 | MGROS | 38,74 | 14.904.410 | -11.690.440 | 3.213.970 |
| 20 | DOCO | 302,70 | 9.770.683 | -6.926.757 | 2.843.926 |
| 21 | TOASO | 27,06 | 22.144.480 | -19.361.070 | 2.783.410 |
| 22 | ISGYO | 1,93 | 9.434.864 | -6.911.829 | 2.523.035 |
| 23 | KONTR | 16,09 | 14.515.270 | -12.014.290 | 2.500.980 |
| 24 | VESBE | 31,18 | 6.569.547 | -4.288.169 | 2.281.378 |
| 25 | KRTEK | 6,37 | 4.138.919 | -1.938.303 | 2.200.616 |
| 26 | ALBRK | 1,64 | 12.696.090 | -10.546.840 | 2.149.250 |
| 27 | TUPRS | 76,65 | 23.799.690 | -21.706.370 | 2.093.320 |
| 28 | RTALB | 46,70 | 11.526.500 | -9.449.535 | 2.076.965 |
| 29 | GOZDE | 6,10 | 8.596.586 | -6.536.181 | 2.060.405 |
| 30 | ISCTR | 5,40 | 24.066.210 | -22.025.000 | 2.041.210 |
| 31 | TURSG | 5,49 | 18.435.570 | -16.408.360 | 2.027.210 |
| 32 | SOKM | 11,36 | 8.786.284 | -6.783.023 | 2.003.261 |
| 33 | ISFIN | 3,64 | 9.616.137 | -7.789.476 | 1.826.661 |
| 34 | THYAO | 9,52 | 21.740.680 | -19.918.580 | 1.822.100 |
| 35 | USAK | 2,11 | 5.720.023 | -3.963.797 | 1.756.226 |
| 36 | TRGYO | 3,45 | 7.261.947 | -5.519.322 | 1.742.625 |
| 37 | ALGYO | 16,94 | 5.315.788 | -3.599.016 | 1.716.772 |
| 38 | GOODY | 6,58 | 11.077.350 | -9.379.720 | 1.697.630 |
| 39 | ISGSY | 16,02 | 11.625.770 | -9.999.584 | 1.626.186 |
| 40 | HLGYO | 2,35 | 7.860.998 | -6.240.433 | 1.620.565 |

UYARI: Burada yer alan yatırım bilgi, yorum ve tavsiyeleri yatırım danışmanlığı kapsamında değildir. Yatırım danışmanlığı hizmeti; aracı kurumlar, portföy yönetim şirketleri, mevduat kabul etmeyen bankalar ile müşteri arasında imzalanacak yatırım danışmanlığı sözleşmesi çerçevesinde sunulmaktadır. Burada yer alan yorum ve tavsiyeler, yorum ve tavsiyede bulunanların kişisel görüşlerine dayanmaktadır. Bu görüşler mali durumunuz ile risk ve getiri tercihlerinize uygun olmayabilir. Bu nedenle, sadece burada yer alan bilgilere dayanılarak yatırım kararı verilmesi beklentilerinize uygun sonuçlar doğurmayabilir.

GÜNLÜK PARA ÇIKIŐI OLAN HİSSELER - İlk 5 Kurum (TL)

| Sıra | Hisse | Kapanıő | Alıcılar Hacim | Satıcılar Hacim | Para Çıkıőı |
|------|-------|---------|----------------|-----------------|-------------|
| 1 | GARAN | 6,95 | 105.424.300 | -129.372.100 | -23.947.800 |
| 2 | ASELS | 17,32 | 48.695.310 | -69.438.330 | -20.743.020 |
| 3 | TTKOM | 6,64 | 28.854.770 | -39.021.700 | -10.166.930 |
| 4 | GLYHO | 4,46 | 13.561.100 | -21.020.640 | -7.459.540 |
| 5 | AKBNK | 5,04 | 35.966.390 | -42.698.480 | -6.732.090 |
| 6 | CCOLA | 46,38 | 13.482.760 | -20.107.080 | -6.624.320 |
| 7 | ECILC | 6,89 | 24.065.970 | -29.514.350 | -5.448.380 |
| 8 | EKGYO | 1,74 | 22.262.940 | -27.538.020 | -5.275.080 |
| 9 | ISMEN | 10,49 | 5.568.685 | -10.196.730 | -4.628.045 |
| 10 | VAKBN | 4,00 | 18.401.660 | -22.195.620 | -3.793.960 |
| 11 | AKENR | 2,23 | 4.796.192 | -8.237.028 | -3.440.836 |
| 12 | OSTIM | 4,27 | 7.858.229 | -11.243.220 | -3.384.991 |
| 13 | ARCLK | 26,34 | 21.434.620 | -24.531.690 | -3.097.070 |
| 14 | OZKGY | 4,05 | 3.341.862 | -6.184.918 | -2.843.056 |
| 15 | TAVHL | 14,15 | 3.981.290 | -6.176.471 | -2.195.181 |
| 16 | FROTO | 107,40 | 11.519.590 | -13.566.530 | -2.046.940 |
| 17 | ACSEL | 14,37 | 4.381.478 | -6.311.903 | -1.930.425 |
| 18 | IHLGM | 1,22 | 8.262.791 | -10.133.070 | -1.870.279 |
| 19 | ULKER | 20,68 | 4.210.436 | -6.026.496 | -1.816.060 |
| 20 | BFREN | 884,00 | 6.592.516 | -8.396.087 | -1.803.571 |
| 21 | PGSUS | 42,00 | 23.262.180 | -25.018.660 | -1.756.480 |
| 22 | RHEAG | 3,13 | 4.270.089 | -5.872.321 | -1.602.232 |
| 23 | NTHOL | 2,93 | 7.514.038 | -9.080.880 | -1.566.842 |
| 24 | CEMAS | 1,93 | 4.016.384 | -5.560.250 | -1.543.866 |
| 25 | ENJSA | 9,50 | 14.999.840 | -16.526.280 | -1.526.440 |
| 26 | KOZAA | 12,40 | 13.212.350 | -14.689.280 | -1.476.930 |
| 27 | FENER | 33,86 | 8.015.015 | -9.482.810 | -1.467.795 |
| 28 | YATAS | 8,80 | 2.126.875 | -3.499.665 | -1.372.790 |
| 29 | AKSA | 8,23 | 6.806.047 | -8.127.231 | -1.321.184 |
| 30 | ADESE | 2,58 | 1.844.000 | -3.115.330 | -1.271.330 |
| 31 | ITTFH | 2,37 | 26.403.240 | -27.568.440 | -1.165.200 |
| 32 | AKSGY | 4,08 | 4.746.946 | -5.908.135 | -1.161.189 |
| 33 | AVOD | 10,96 | 3.351.605 | -4.507.104 | -1.155.499 |
| 34 | AYGAZ | 10,75 | 6.157.573 | -7.177.517 | -1.019.944 |
| 35 | PRKME | 4,80 | 2.029.000 | -3.041.699 | -1.012.699 |
| 36 | PRKAB | 12,72 | 2.973.664 | -3.961.116 | -987.452 |
| 37 | LINK | 44,00 | 1.718.291 | -2.673.399 | -955.108 |
| 38 | TSKB | 2,30 | 38.676.780 | -39.587.860 | -911.080 |
| 39 | BNTAS | 4,96 | 1.648.023 | -2.545.401 | -897.378 |
| 40 | ISYAT | 2,94 | 2.557.817 | -3.440.810 | -882.993 |

UYARI: Burada yer alan yatırım bilgi, yorum ve tavsiyeleri yatırım danışmanlıđı kapsamında deđildir. Yatırım danışmanlıđı hizmeti; aracı kurumlar, portföy yönetim şirketleri, mevduat kabul etmeyen bankalar ile müşteri arasında imzalanacak yatırım danışmanlıđı sözleşmesi çerçevesinde sunulmaktadır. Burada yer alan yorum ve tavsiyeler, yorum ve tavsiyede bulunanların kişisel görüşlerine dayanmaktadır. Bu görüşler mali durumunuz ile risk ve getiri tercihlerinize uygun olmayabilir. Bu nedenle, sadece burada yer alan bilgilere dayanılarak yatırım kararı verilmesi beklentilerinize uygun sonuçlar doğurmayabilir.

İNDİKATÖR BİLGİLENDİRMEŐİ

RSI: Göreceli güç indeksi anlamına gelir, 0 ve 100 arasında deęişen deęerler verir. RSI genellikle 70 çizgisi ve üzerindeyse fiyatlar aşırı yüksek, 30 çizgisi ve altındaysa aşırı düşük olarak deęerlendirilir. RSI trend yönünü belirlemekte de yardımcıdır. RSI'nın 30 çizgisinin altına düşüp tekrar yükselmeye başlaması durumunda alım sinyali olarak, 70 çizgisinin üzerine çıkıp tepe yaptıktan sonra aşağı dönmesi durumunda satım sinyali olarak deęerlendirilir.

MOMENTUM: Göstergede 100 referans çizgisi olarak alınır. Göstergenin referans çizgisinin altında harekete başlaması "SAT", referans çizgisinin üzerine çıkması "AL" sinyali olarak deęerlendirilir. Momentumun aşırı satış bölgesinden dönüş eğiliminde olması kısa vadede düşüşün tamamlandığını, momentumun belirli bir tepe yapıp aşağı doğru dönmesi, fiyatlardaki artış hızının yavaşladığını ve fiyatların bir süre sonra gerilemeye başlayacağını gösterir. Gösterge 115 çizgisinin üzerindeyken aşırı alım bölgesinde, 85 çizgisinin altındayken aşırı satım bölgesinde olarak yorumlanır.

STOCHASTIC: Stochastic göstergesi "0" ile "100" rakamları arasında dalgalanma gösterir. Gösterge 80'nin üzerine yükseldiğinde aşırı yüksek fiyatları (SAT sinyali), 20'nin altına gerilediğinde ise aşırı düşük fiyatları (AL sinyali) olarak deęerlendirilir. Stochastic trendlerin yönünün sonlanabileceęi noktaları tahmin etmekte kullanılır. Ayrıca tek başına alım-satım sinyalleri için de kullanılmaktadır.

MACD: Orta vadeli göstergelerin en önemlilerinden olan MACD, trend takip edici bir göstergedir. MACD hesaplanırken 12 günlük üssel hareketli ortalamadan 26 günlük üssel hareketli ortalama çıkarılır. Matematiksel olarak iki ayrı hareketli ortalamanın farkını yansıttığından dolayı MACD göstergesinin ortasından 0 (sıfır) eksenini geçmektedir. MACD göstergesinin 9 günlük deęerlerinden oluşan ve TRIGGER adı verilen ikinci hareketli ortalama göstergenin ikinci eğrisini oluşturur ve kesikli çizgiler ile gösterilir. MACD çizgisi kesikli sinyal çizgisini yukarıdan aşağıya doğru kestiğinde "SAT", aşağıdan yukarıya doğru kestiğinde ise "AL" sinyali olarak yorumlanır.

UYARI: Burada yer alan yatırım bilgi, yorum ve tavsiyeleri yatırım danışmanlığı kapsamında deęildir. Yatırım danışmanlığı hizmeti; aracı kurumlar, portföy yönetim şirketleri, mevduat kabul etmeyen bankalar ile müşteri arasında imzalanacak yatırım danışmanlığı sözleşmesi çerçevesinde sunulmaktadır. Burada yer alan yorum ve tavsiyeler, yorum ve tavsiyede bulunanların kişisel görüşlerine dayanmaktadır. Bu görüşler mali durumunuz ile risk ve getiri tercihlerinize uygun olmayabilir. Bu nedenle, sadece burada yer alan bilgilere dayanılarak yatırım kararı verilmesi beklentilerinize uygun sonuçlar doğurmayabilir.

PİRAMİT MENKUL KIYMETLER A.Ő.

Gümüşsuyu Mah. İnönü Cad. IŐık Apt. No:53 Kat:5 Daire 9-10 Taksim/İstanbul
Tel: 0212 293 95 00 Faks: 0212 293 95 60

ŐiŐli Őubesi

Halaskargazi Cad. No:111 D:4 Kat:1 ŐiŐli/İstanbul
Tel: 0212 395 32 33 Faks: 0212 230 81 15

Balıkesir İrtibat Bürosu

Eski Kuyumcular Mahallesi, Mekik Sokak, Korkmaz İŐ Hanı No: 18 Balıkesir
Tel: 0266 245 91 21 Faks: 0266 245 23 34

Sevgül DÜZGÜN
AraŐtırma Müdürü
212 3953213

sevgul.duzgun@piramitmenkul.com.tr