



HAFTALIK TEKNİK PORTFÖY

HAFTALIK TEKNİK TAKİP LİSTESİ (02 KASIM -06 KASIM 2020)

Hisseler	30.10.2020	Haftalık Satım Seviyesi	Stop-Loss	Haftalık Getiri Potansiyeli	F/K	PD/DD	Piyasa Değ. Mn TL	Aylık Fiyat Değ.(%)	Son Bir Yıllık Getiri (%)
AKSA	8,07	8,75	7,90	8,43	14,04	1,85	2.639	14,3	52,7
GOODY	6,05	6,50	5,90	7,44	5,56	1,7	1.701	16,7	125
KOZAL	73,6	80,00	72,20	8,7	6,06	1,74	11.506	-3,1	10,3
MAVI	37,7	41,00	36,90	8,75	148,37	4,18	1.854	-2,9	-17,8
NETAS	20,02	22,00	19,50	9,89	0	2,19	1.301	3,4	121,9
ODAS	3,11	3,40	3,05	9,32	0	2,16	1.854	8,8	175,4
SISE	6,13	6,60	6,00	7,67	9,69	0,86	18.778	-15,7	45,2
TCELL	14,60	15,80	14,30	8,22	9,77	1,64	32.054	-4,1	17,6
VESBE	29,86	32,50	29,30	8,84	6,76	2,38	5.628	5,6	104,1

HAFTALIK STRATEJİ

Yeni haftanın gündeminde;

- **02 Kasım Pazartesi** Japonya, Çin, Almanya, Euro Bölgesi, İngiltere; İmalat PMI ABD; İmalat PMI, ISM İmalat Endeksi
- **03 Kasım Salı** Türkiye; Enflasyon, ABD; Dayanıklı Mal Siparişleri ve Fabrika Siparişleri
- **04 Kasım Çarşamba** ABD; ADP Tarım Dışı İstihdam, Dış Ticaret Dengesi, ISM İmalat Dışı Endeks Çin, Almanya, Euro Bölgesi, İngiltere ve ABD; Hizmet ve Bileşik PMI
- **05 Kasım Perşembe** ABD; Haftalık İşsizlik Başvuruları ve Fed Faiz Oranı Kararı İngiltere; Faiz Oranı Kararı Almanya; Fabrika Siparişleri Euro Bölgesi; Perakende Satışlar Japonya; Hizmet ve Bileşik PMI
- **06 Kasım Cuma** Türkiye; Hazine Nakit Dengesi, Almanya; Sanayi Üretimi ABD; Tarım Dışı İstihdam ve İşsizlik Oranı

-Yeni haftada küresel piyasaların odağında ABD seçimleri ve Fed toplantısı bulunmaktadır. Son haftalarda önemli ölçüde fiyatlanan ABD seçim sonuçları, küresel piyasalarda dalgalanma yaratabilir. ABD Merkez Bankası Fed'in Perşembe günü gerçekleştireceği toplantıda faizin %0,25'te sabit kalması beklenmektedir.

- ABD'de önce Çarşamba günü ADP Tarım Dışı İstihdam ertesi gün Haftalık İşsizlik Başvuruları ve Cuma günü ise Tarım Dışı İstihdam ve İşsizlik Oranı verileri açıklanacak. ABD Merkez Bankası Fed'in ana hedef olarak belirlediği "Tam İstihdam" bağlamında bu veriler yeni haftanın piyasalar açısından öne çıkan verileri olacak. Eylül ayında 661 bin olarak gerçekleşen ABD Tarım Dışı İstihdam verisi için piyasa beklentisi Ekim ayında 850 bine yükselmesi yönündedir. Dünya genelinde ise Hizmet ve Bileşik Satın Alma Müdürleri

Endeksleri verileri Kovid-19 salgınında ikinci dalganın iyiden iyiye kendini gösterdiği bu günlerde ekonomilerdeki toparlanmanın durumunu gözler önüne serecek. ABD ve Avrupa'da Kovid-19 vaka sayılarının artması nedeniyle kısıtlamaların daha da genişlemesi olasılığı da piyasaların takibinde olacak.

-Yeni haftada yurtiçinde ise makro ekonomik veri bağlamında Salı günü açıklanacak olan Ekim ayı Enflasyon verisi öne çıkıyor. Türkiye Cumhuriyet Merkez Bankası tarafından geçtiğimiz hafta gerçekleştirilen Enflasyon Raporu Sunumunda enflasyon beklentilerini önemli ölçüde yükselten TCMB sonrası bu veri piyasalar açısından daha önemli hale geldi. Eylül ayında aylık bazda %0,97 artan TÜFE'nun Ekim ayında %2,1'e yıllık bazda ise %11,75'ten Ekim ayında %11,86'ya yükselmesi beklenmektedir. Geride bıraktığımız haftada TL varlıklarda sert değer kayıplarına neden olan jeopolitik riskler ile ilgili haber akışları da yeni haftada yurtiçi piyasalara yön verecek.

Geçtiğimiz Hafta Ne oldu?

-Küresel piyasalarda geçtiğimiz hafta ABD'de ve Avrupa'da rekor vaka artışları ve ABD'de ek mali teşvik paketine dair görüşmelerin seçim öncesi bir sonuca varamamış olması küresel piyasalara sert satışlar getirdi. Kovid-19 vaka sayılarındaki artış başta Avrupa olmak üzere sıkı tedbirlerin yeniden uygulanmasını gündeme getirdi. Büyük Teknoloji şirketleri geçtiğimiz hafta beklentilerin üzerinde karlar açıklayarak piyasalar üzerindeki satış baskısını azalttılar. İyi gelen 3. Çeyrek bilançolarının yarattığı olumlu havayı beklentilerden olumlu gelen makro ekonomik veriler de destekledi. Microsoft 3. Çeyrekte beklentilerin üzerinde kar açıkladı. Şirketin hisse başı karı 1,82 USD olarak gerçekleşirken gelirleri 37,15milyar USD olarak açıklandı, ABD'nin 3. çeyrekte %33,1 ile rekor seviyede büyüme kaydetmesi ve ülkede haftalık işsizlik maaşı başvurularının 751 bine gerileyerek beklentilerin üzerinde bir azalış göstermesi piyasalarda Perşembe günü risk iştahını artıran unsurlar oldu. Avrupa borsaları ise Avrupa Merkez Bankası'nın karar gününde 2. karantina kararlarının etkisiyle dalgalı bir seyir izledi. Almanya ve Fransa, salgının 2. dalgasının etkilerini azaltmak amacıyla karantina önlemlerine geri döndüklerini açıkladılar. Avrupa ve Japonya merkez bankaları faiz oranlarında değişikliğe gitmezken Avrupa Merkez Bankası Aralık ayı için teşvik sinyali verdi ve Japonya Merkez Bankası BoJ ise büyüme ve enflasyon beklentilerini düşürdü.

- BİST100 endeksi haftayı, küresel piyasalardaki yoğun satışlar ve jeopolitik riskler nedeniyle sert düşüşle kapattı. Türkiye Cumhuriyet Merkez Bankası Başkanı Murat Uysal yılın son enflasyon raporu sunumunda 2020 ve 2021 enflasyon beklentilerinin yukarı yönlü revize edildiğini açıkladı. 2020 yıl sonu enflasyon beklentisini %12,1'e, 2021 enflasyon beklentisini %9,4'e revize edildi. Haftanın son işlem günü açıklanan TÜİK dış ticaret istatistiklerine göre Türkiye'nin dış ticaret açığı Eylül ayında 4,83milyar USD oldu. Eylül ayında dış ticaret açığı bir önceki yılın aynı ayına göre %189,6 artarak 1 milyar 667 milyon dolardan, 4 milyar 828 milyon dolara yükseldi. İhracatın ithalatı karşılama oranı 2019 Eylül ayında %90,2 iken, 2020 Eylül ayında %76,8'e geriledi.

BIST-100 HAFTALIK TEKNİK GÖRÜNÜM

BIST100 endeksi haftalık bazda %6,55 oranında kayıp ile Cuma günkü işlemleri 1.112 puandan tamamladı. Geçtiğimiz haftayı satış baskısı altında geçiren endeksin, haftalık hareket bandı 1.095-1.183 aralığında gerçekleşti. Endekste bir önceki hafta 1.222 puanın test edilmesinin ardından başlayan satış baskısının etkisi Cuma günkü işlemlerde 1.102 puana kadar sürdü. Haftanın ilk yarısında 50 ve 100 günlük AO'ların kırılmasının ardından satıcılı seyrin arttığı endekste 200 günlük AO desteği 1.100 seviyesini trend yönünde önemsemekteyiz. Son iki haftalık işlemlerde oluşan alçalan kanalın alt bandı da 1.100'e yaklaşmaktadır. Özetle endekste 1.100 desteğinin kırılması hem orta vadeli düşüş trendine girilmesine ve aşağıda 1.085 ve 1.070 desteklerinin gündeme gelmesine neden olabilir. Endekste teknik yönün yukarı dönmesi için 1.120 ara direnci ve haftalık bazda kanal üst bandı ile 5 günlük AO'sının yaklaştığı 1.130 üzerine yerleşme olması önem arz etmektedir. Endeksin 1.120-1.130 dirençlerini kırması halinde ise haftalık bazda 1.150 hedefi gündeme gelebilir. Endeksin kısa vadeli göstergeleri aşırı satım bölgelerine doğru hareket etmektedir. Orta vadeli teknik göstergesi MACD geçtiğimiz hafta SAT konumuna geçti. Endeks dolar bazında haftayı 1,33 centten kapattı. Endekste dolar bazında Mart 2020 dip noktası 1,25 cent, Ağustos 2018 dip noktası 1,28 cent seviyelerinde bulunmaktadır. Endeksin bu iki seviyeye yakın olması nedeniyle 1,25-1,30 cent bölgesinde tepki gelebilir.

BIST100 Grafiği Haftalık Grafik

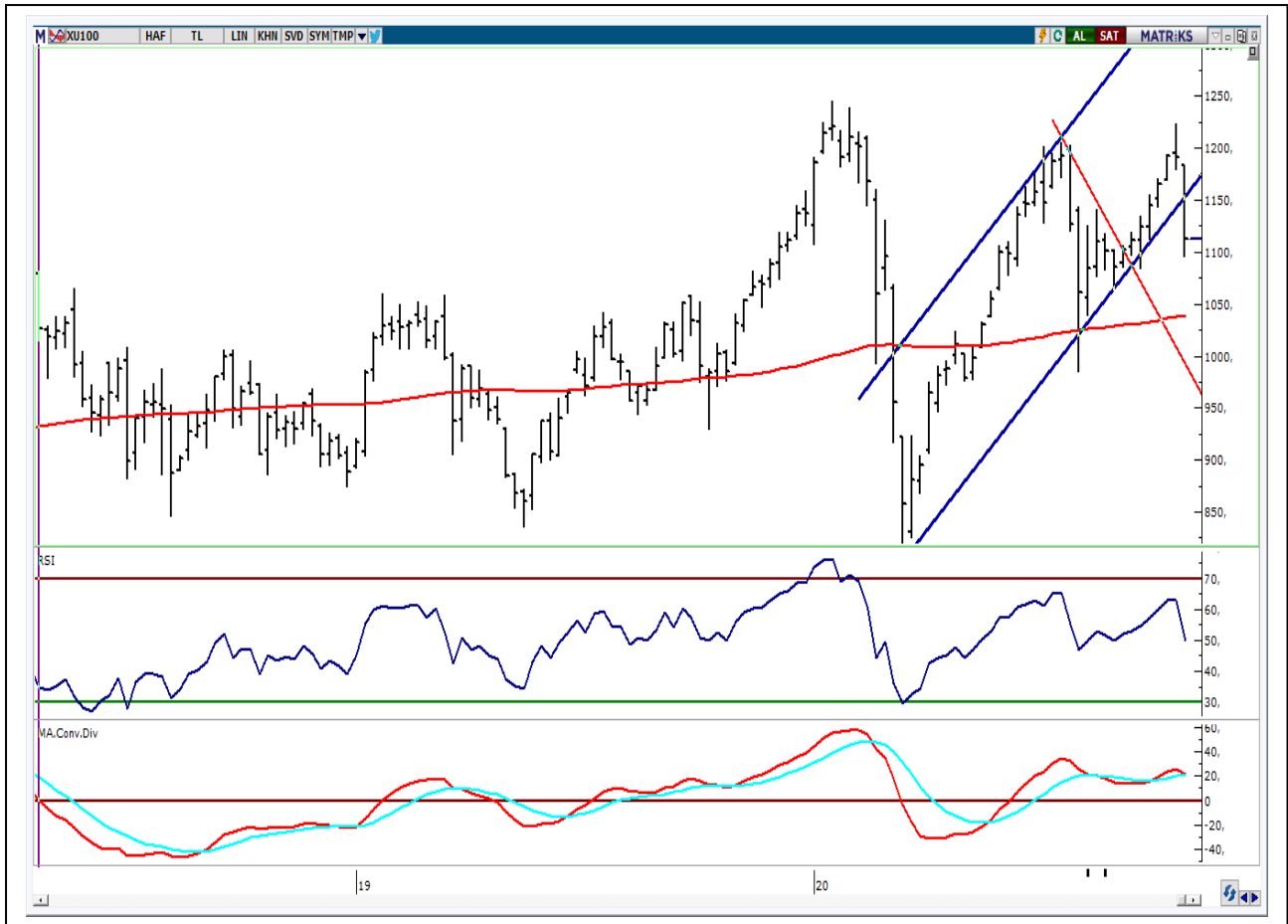

1-) AKSA: Hisse Cuma gününü 8,07'den satıcı kapattı. Son dört haftadır 8,50 direncini hedefleyen hissede, bu seviye üzerine yerleşme olması halinde orta vadeli yeni bir yükselen trendin etkisine girilebilir. Yeni haftada 5 haftalık AO'sı 8,10 üzerinde ivmenin artması halinde pozitif görüntü 8,50, 8,75 ve 9,05 hedefli devam edebilir. Haftalık bazda 7,90 stop- loss olarak alınabilir.



2-) GOODY: Geçtiğimiz hafta içinde 5,80-6,50 bandında hareket eden hisse Cuma gününü 6,05'den kapattı. Son üç aylık işlemlerden oluşan yükselen kanaldaki hareketin üst bandı 6,75 civarına denk gelmektedir. Yeni haftada 5,85 stop-loss korunduğu sürece yön yeniden yukarı dönebilir. İlk direnç noktaları 6,15 ve 6,30 geçilebilirse yükseliş hız kazanabilir ve 6,50-6,75 yeni hedef dirençler olabilir. Haftalık bazda 5,90 stop- loss olarak alınabilir.

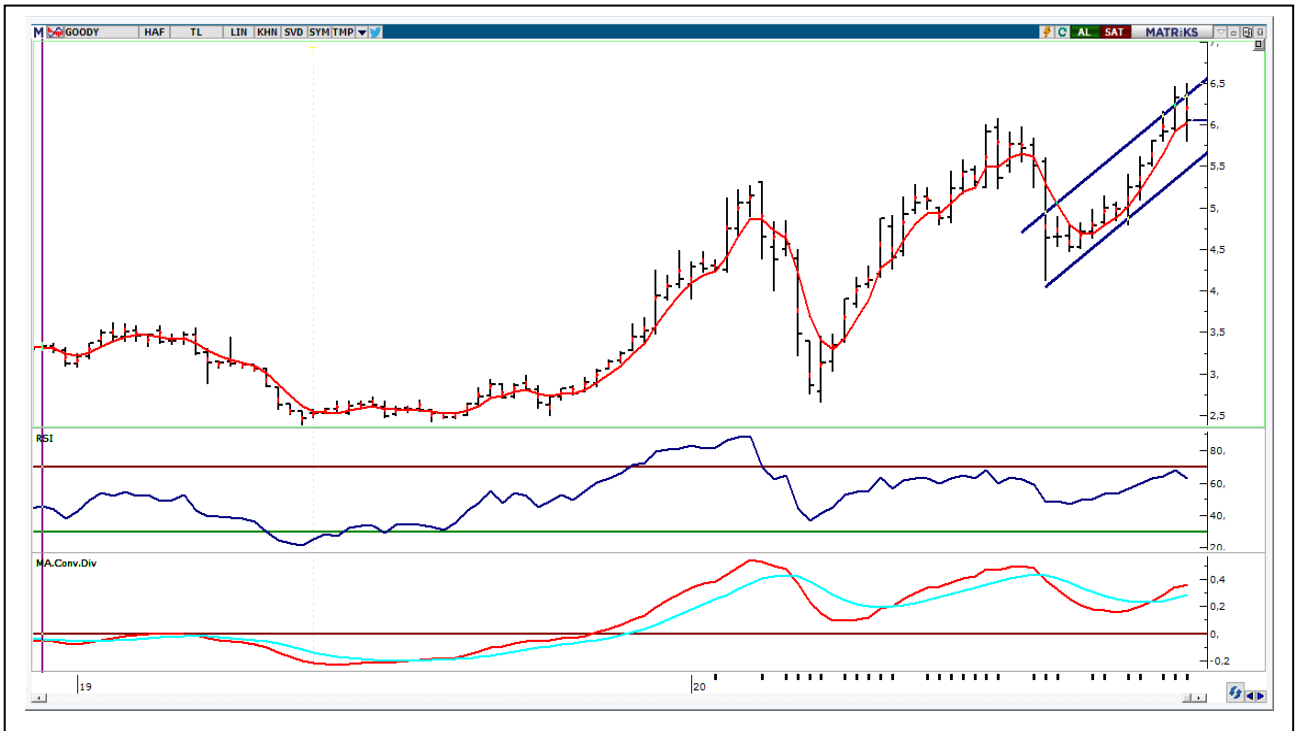

3-)KOZAL: Geçtiğimiz haftayı yoğun satış baskısı altında geçiren hisse Cuma günü işlemleri 73,60'dan kapattı. Son dört aylık hareket bandının alt noktası olan 72,50 seviyesine yaklaşması nedeniyle yeni haftada tepki alımları görebiliriz. Haftalık hareket bandı 73,60-83,75 aralığında gerçekleşti. Yeni haftada 75,50 direnci geçilmesi halinde, yukarı yönde yükseliş ivme kazanabilir. Bu seviyenin desteğe dönüşmesi durumunda hedef dirençler ise 78,30,79,60 ve 81,00 seviyelerinde bulunuyor. Olası gerilemelerde ise 72,20 stop loss olarak izlenebilir.

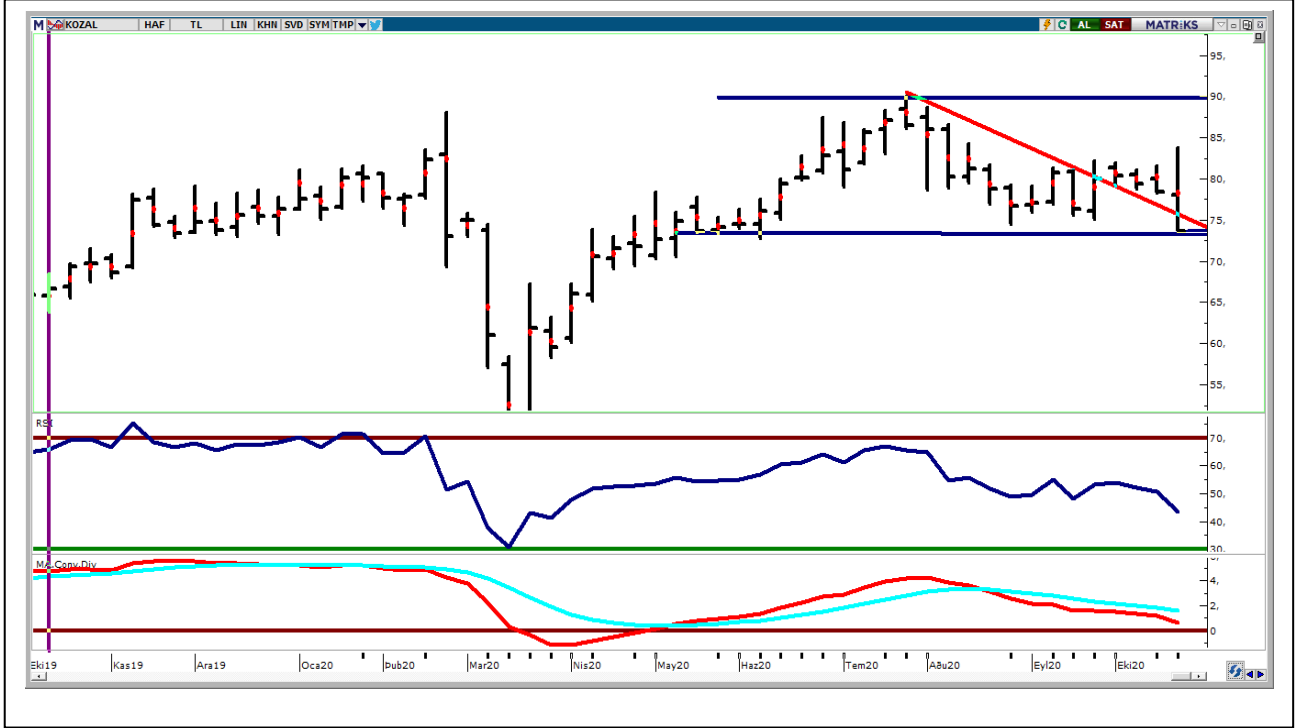

4-)MAVI: Geçtiğimiz haftayı 37,70'den satıcı kapattı. Hafta içinde 36,50-43,86 bandında hareket eden hisse haftayı alt banda yakın kapattı. Yeni haftada orta vadeli trend desteği 35,50 korunması satıcı seyrin artmaması için önemli. Haftalık bazda hedef dirençler 40,00 ve 41,00, 42,50 seviyelerinde bulunmaktadır. Olası gerilemelerde ise 36,90 stop loss olarak izlenebilir.



5-)NETAS: Orta vadeli yükselen kanalda hareket eden hisse, haftayı satış baskısı altında geçirdi. Hissede yükselen kanalda alt bandı 19,50'nin olası satışlarda destek olarak çalışmasını beklemekteyiz. 5 haftalık AO'sı 21,20 yeni haftada önemli direnç noktasını oluşturmakta ve bu seviye üzerine yerleşme olması halinde 22,00 ve 23,50 haftalık bazda hedef dirençler olarak izlenebilir. Haftalık bazda stop-loss olarak ise 19,50 izlenebilir.

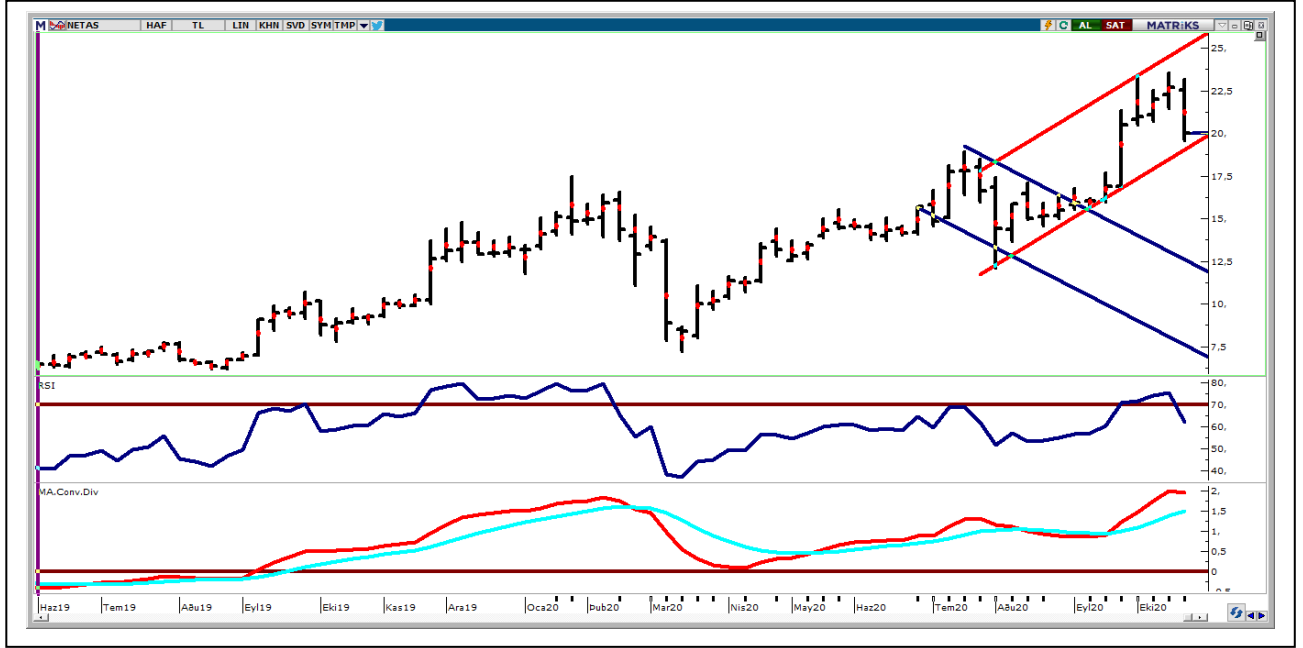

6-)JODAS: Geçtiğimiz hafta içinde 2,81-3,18 bandında hareket eden hisse Cuma gününü 3,11'den kapattı. Son iki aylık işlemlerden oluşan yükselen kanalın üst bandından gelen satışların etkisi 2,81'den karşılandı. Yeni haftada yükselen kanal desteği 3,05 stop-loss olmak üzere, haftalık bazda 3,18, 3,30 ve 3,43 dirençler olarak izlenebilir. Bu seviyeler üzerinde ise 3,50 ve 3,60 dirençleri bulunmaktadır.

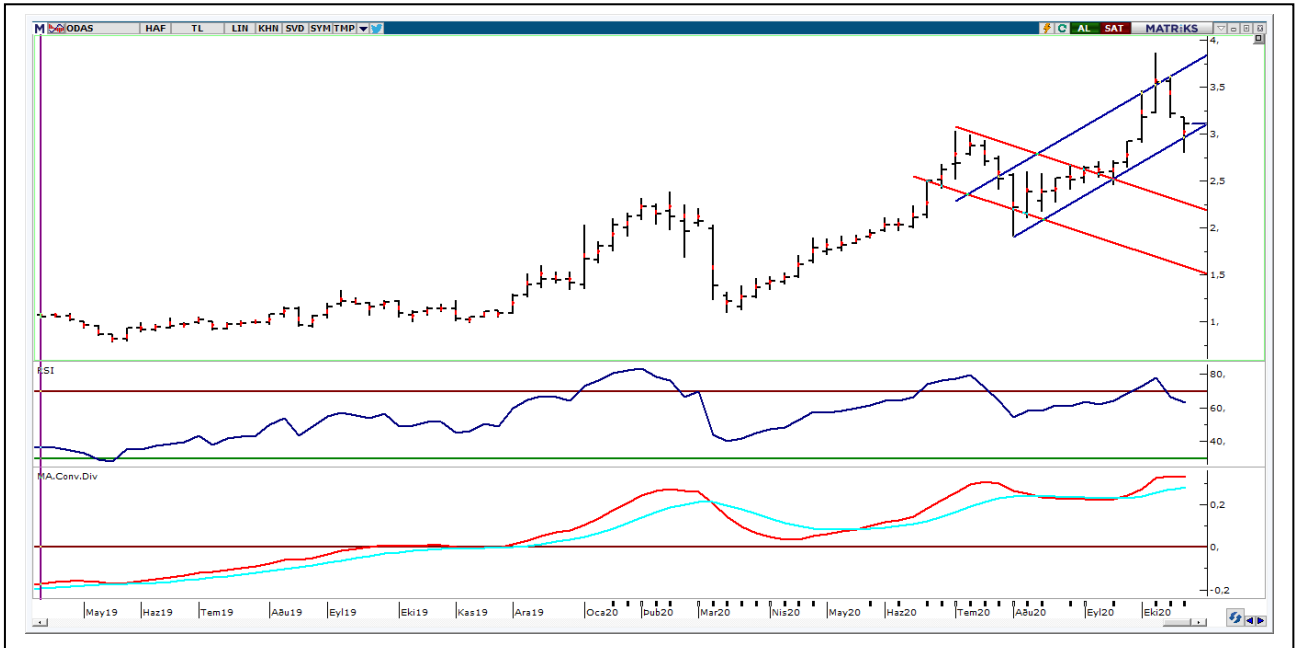

7-)SISE: Haftayı satıcı kapatan hisse geçtiğimiz hafta içinde 6,11-6,75 bandında hareket etti. Cuma günkü işlemleri trend desteği 6,10'a yakın kapatan hisse tepki gelebilecek noktalara yaklaştı. Hissenin 6,05 ve 5,90 (200 günlük AO) haftalık bazda önemli destek noktalarını oluşturmaktadır. Bu iki seviye doğru olası gerilemelerde tepki alımları güçlenebilir. Yukarı yönde 6,22 ve 6,30 dirençleri geçilmesi halinde ise yükseliş ivme kazanabilir.



8-)TCELL: Geçtiğimiz haftayı yoğun satış baskısı altında geçiren hisse haftayı 14,60'dan kapattı. Son iki aylık yükselen kanalın altında harekete başlayan hissede 200 günlük AO 14,90 altında hareket başladı. Yeni haftada 14,90 direncini izleyeceğiz. Bu seviyenin geçilmesi halinde yeniden 15,40 ve 15,85 dirençlerine doğru yükseliş atakları görülebilir. Hissede 14,90 altında kalınması halinde ise negatif görüntü 14,30, 14,00 ve 13,75 desteklerine doğru sürebilir. Aşağı yönde ise 14,30 stop-loss olarak izlenebilir.



9-))VESBE: Orta vadeli yükselen kanalda hareket eden hisse, haftayı yoğun satış baskısı altında geçirdi. Yükselen kanalda alt bandı 28,00 önemli trend desteği konumundadır. Yeni haftada 30,50 ilk direnç noktasını desteğe dönüşmesi halinde, yukarı yönde hareket başlayabilir. Bu seviyenin geçilmesi halinde 32,50 direnci gündeme gelebilir. Haftalık bazda stop-loss olarak ise 29,30 izlenebilir.

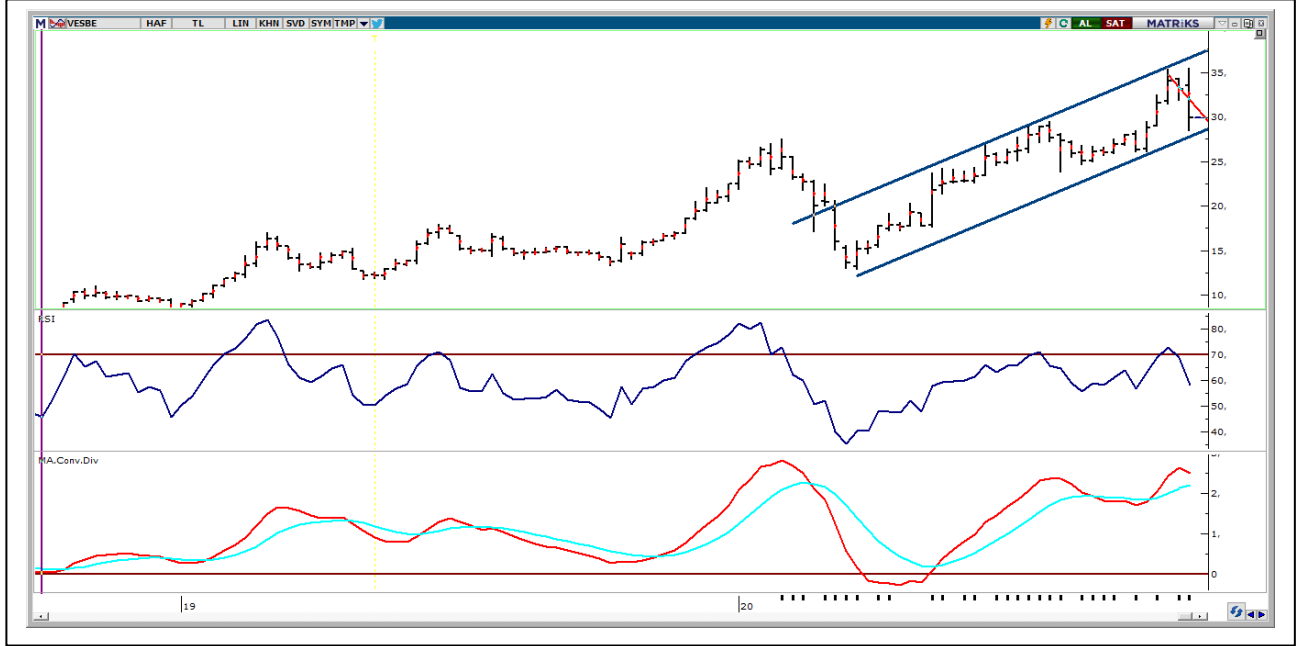

HAFTALIK PARA GİRİŞİ OLAN HİSSELER - İlk 5 Kurum (TL)

Sıra	Hisse	Kapanış	Alıcılar Hacim	Satıcılar Hacim	Para Girişi
1	SISE	6,13	243.532.000	-198.510.600	45.021.400
2	DOHOL	2,43	89.209.420	-63.600.900	25.608.520
3	HALKB	4,70	59.718.020	-35.244.320	24.473.700
4	EREGL	9,53	141.236.600	-119.614.100	21.622.500
5	PETKM	4,11	100.994.400	-85.231.140	15.763.260
6	VESTL	16,57	47.454.020	-31.859.470	15.594.550
7	PETUN	24,50	49.812.300	-34.470.630	15.341.670
8	SAHOL	8,23	42.655.020	-27.533.230	15.121.790
9	ZOREN	2,48	39.513.080	-26.627.760	12.885.320
10	TUPRS	74,75	76.097.100	-63.318.260	12.778.840
11	ITTFH	2,92	79.269.480	-66.900.610	12.368.870
12	TCELL	14,60	100.377.800	-88.262.830	12.114.970
13	KCHOL	14,16	65.056.020	-53.141.380	11.914.640
14	AKBNK	4,77	89.887.180	-79.202.590	10.684.590
15	ENKAI	7,21	40.666.790	-31.556.890	9.109.900
16	MAKTK	2,88	16.396.220	-7.427.877	8.968.343
17	EKGYO	1,72	86.722.950	-77.898.820	8.824.130
18	FENER	34,74	24.589.760	-16.155.980	8.433.780
19	ARCLK	26,88	76.910.550	-68.643.090	8.267.460
20	ISGYO	1,90	18.490.450	-10.914.470	7.575.980
21	TOASO	26,72	59.018.100	-51.644.300	7.373.800
22	GUBRF	33,34	30.045.860	-22.935.820	7.110.040
23	TKFEN	13,27	39.791.260	-32.952.250	6.839.010
24	ISFIN	3,47	32.066.780	-25.578.110	6.488.670
25	GOODY	6,05	19.865.020	-13.379.840	6.485.180
26	ALARK	6,19	22.725.810	-16.894.160	5.831.650
27	ENJSA	8,99	16.766.980	-11.645.220	5.121.760
28	VKGYO	3,36	15.512.310	-10.520.020	4.992.290
29	ALGYO	16,46	10.785.090	-6.230.144	4.554.946
30	TURSG	5,62	27.061.500	-23.008.730	4.052.770
31	FROTO	108,00	45.035.500	-41.193.080	3.842.420
32	PGSUS	39,50	19.992.720	-16.415.960	3.576.760
33	KUTPO	27,60	9.358.420	-6.015.984	3.342.436
34	BTCIM	4,24	12.220.010	-8.938.631	3.281.379
35	DOAS	16,90	17.290.130	-14.042.700	3.247.430
36	HEKTS	12,15	11.388.910	-8.360.761	3.028.149
37	IHLAS	1,06	31.892.270	-28.984.780	2.907.490
38	AGHOL	17,33	10.632.950	-7.787.900	2.845.050
39	SELEC	9,08	21.903.600	-19.065.470	2.838.130
40	KONYA	677,00	21.601.280	-18.861.200	2.740.080

HAFTALIK PARA ÇIKIŞI OLAN HİSSELER - İlk 5 Kurum (TL)

Sıra	Hisse	Kapanış	Alıcılar Hacim	Satıcılar Hacim	Para Çıkışı
1	BIMAS	66,80	117.076.200	-163.957.000	-46.880.800
2	THYAO	9,02	108.144.100	-152.802.000	-44.657.900
3	TTKOM	6,43	46.496.220	-89.862.370	-43.366.150
4	KONTR	16,19	38.799.070	-79.764.560	-40.965.490
5	IHEVA	1,76	64.123.290	-99.841.420	-35.718.130
6	KARTN	1.812,80	66.555.860	-98.535.790	-31.979.930
7	KATMR	3,11	50.856.980	-80.458.620	-29.601.640
8	SKBNK	1,81	73.713.020	-101.476.600	-27.763.580
9	KOZAL	73,60	36.680.540	-59.085.220	-22.404.680
10	ASELS	16,75	108.495.700	-128.340.400	-19.844.700
11	ISCTR	5,11	86.207.980	-101.880.000	-15.672.020
12	TSKB	2,55	106.571.200	-120.508.500	-13.937.300
13	IHLGM	1,21	31.983.240	-44.685.250	-12.702.010
14	DEVA	21,50	21.212.290	-32.550.480	-11.338.190
15	EGEEN	919,00	17.666.500	-27.296.070	-9.629.570
16	VESBE	29,86	14.363.720	-23.678.930	-9.315.210
17	ULUUN	11,85	44.761.620	-53.898.920	-9.137.300
18	RTALB	50,50	26.203.220	-34.868.890	-8.665.670
19	ALBRK	1,62	21.121.110	-29.138.410	-8.017.300
20	ALCTL	29,84	18.894.770	-26.834.500	-7.939.730
21	DOCO	292,20	13.027.280	-20.750.280	-7.723.000
22	CCOLA	44,90	53.483.490	-60.970.840	-7.487.350
23	ODAS	3,11	56.428.180	-63.805.740	-7.377.560
24	GSDHO	2,10	28.478.040	-35.271.430	-6.793.390
25	ALKIM	13,80	19.841.490	-26.623.650	-6.782.160
26	ESEN	18,26	16.343.260	-22.839.100	-6.495.840
27	KOZAA	12,06	18.341.160	-23.488.770	-5.147.610
28	MGROS	37,46	50.703.590	-55.722.080	-5.018.490
29	IHYAY	1,13	17.928.220	-22.929.900	-5.001.680
30	VAKBN	3,81	76.025.570	-80.527.450	-4.501.880
31	GLRYH	15,38	7.443.219	-11.879.310	-4.436.091
32	PNSUT	19,30	7.497.819	-11.800.490	-4.302.671
33	YATAS	8,75	11.933.000	-16.151.170	-4.218.170
34	OTKAR	181,10	35.426.510	-39.514.800	-4.088.290
35	MAVI	37,70	24.861.370	-28.754.510	-3.893.140
36	CEMAS	2,05	14.913.460	-18.316.990	-3.403.530
37	EGSER	7,35	6.131.384	-9.497.642	-3.366.258
38	MRGYO	3,05	24.120.550	-27.453.480	-3.332.930
39	KRDMD	3,10	83.355.820	-86.602.620	-3.246.800
40	ARDYZ	35,40	10.272.590	-13.502.410	-3.229.820

02 Kasım Pazartesi

Ülke	TSİ	Veri	Dönem	Beklenti	Önceki
Japonya	03:30	İmalat PMI	Eki		48
Çin	04:45	Caixin İmalat PMI	Eki		53
Almanya	11:55	İmalat PMI	Eki		58
Euro Bölgesi	12:00	İmalat PMI	Eki		54,4
İngiltere	12:30	İmalat PMI	Eki		53,3
ABD	17:45	İmalat PMI	Eki		53,3
ABD	18:00	ISM İmalat Endeksi	Eki		55,4
Türkiye		TSKB 3Ç20 Bilançosu	3. Çeyrek	198mn TL	150,2mn TL

03 Kasım Salı

Ülke	TSİ	Veri	Dönem	Beklenti	Önceki
Japonya	Tüm Gün	Tatil			
Türkiye	10:00	TÜFE (Aylık)	Eki	2,10%	0,97%
Türkiye	10:00	TÜFE (Yıllık)	Eki	11,86%	11,75%
Türkiye	10:00	ÜFE (Aylık)	Eki	1,61%	2,65%
Türkiye	10:00	ÜFE (Yıllık)	Eki	15,98%	14,33%
ABD	18:00	Fabrika Siparişleri (Aylık)	Eyl		0,70%
ABD	18:00	Dayanıklı Mal Siparişleri (Aylık)	Eyl		1,90%
Türkiye		ENJSA 3Ç20 Bilançosu	3. Çeyrek	396mn TL	331,1mn TL
Türkiye		TUPRS 3Ç20 Bilançosu	3. Çeyrek	-561,1mn TL	-155,5mn TL
Türkiye		AYGAZ 3Ç20 Bilançosu	3. Çeyrek	73,9mn TL	67,9mn TL

04 Kasım Çarşamba

Ülke	TSİ	Veri	Dönem	Beklenti	Önceki
Japonya	02:50	BoJ Para Politikası Duyurusu			
Çin	04:45	Caixin Hizmet PMI	Eki		54,8
Çin	04:45	Caixin Bileşik PMI	Eki		54,5
Euro Bölgesi		AB Ekonomik Tahminleri			
Almanya	11:55	Hizmet PMI	Eki		48,9
Almanya	11:55	Bileşik PMI	Eki		54,5
Euro Bölgesi	12:00	Hizmet PMI	Eki		46,2
Euro Bölgesi	12:00	Bileşik PMI	Eki		49,4
İngiltere	12:30	Hizmet PMI	Eki		52,3
İngiltere	12:30	Bileşik PMI	Eki		52,9
Euro Bölgesi	13:00	ÜFE (Aylık)	Eyl		0,10%
Euro Bölgesi	13:00	ÜFE (Yıllık)	Eyl		-2,50%
ABD	16:15	ADP Özel Sektör İstihdam	Eki		749K
ABD	16:30	Dış Ticaret Dengesi (USD)	Eyl		-67,1B
ABD	17:45	Hizmet PMI	Eki		56
ABD	17:45	Bileşik PMI	Eki		55,5
ABD	18:00	ISM İmalat Dışı Endeks	Eki		57,8
Türkiye		CCOLA 3Ç20 Bilançosu	3. Çeyrek	600mn TL	556,5mn TL
Türkiye		THYAO 3Ç20 Bilançosu	3. Çeyrek	-1,36mlr TL	3,71mlr TL
Türkiye		TTKOM 3Ç20 Bilançosu	3. Çeyrek	354,5mn TL	1,12mlr TL

05 Kasım Perşembe

Ülke	TSİ	Veri	Dönem	Beklenti	Önceki
Japonya	03:30	Hizmet PMI	Eki		46,6
Japonya	03:30	Bileşik PMI	Eki		46,7
Almanya	10:00	Fabrika Siparişleri (Aylık)	Eyl		4,50%
Almanya	10:00	Fabrika Siparişleri (Yıllık)	Eyl		-2,20%
Euro Bölgesi	13:00	Perakende Satışlar (Aylık)	Eyl		4,40%
Euro Bölgesi	13:00	Perakende Satışlar (Yıllık)	Eyl		3,70%
İngiltere	15:00	Faiz Oranı Kararı	Kas		0,10%
ABD	16:30	Haftalık İşsizlik Başvuruları			751K
ABD	18:00	Fed Faiz Oranı Kararı	Kas		0,25%
Türkiye		AEFES 3Ç20 Bilançosu	3. Çeyrek	427mn TL	585,4mn TL
Türkiye		ENKAI 3Ç20 Bilançosu	3. Çeyrek	811,1mn TL	911mn TL
Türkiye		MPARK 3Ç20 Bilançosu	3. Çeyrek	-34mn TL	-31,3mn TL
Türkiye		ULKER 3Ç20 Bilançosu	3. Çeyrek	236,6mn TL	253,5mn TL
Türkiye		KCHOL 3Ç20 Bilançosu	3. Çeyrek	1,5mlr TL	1,08mlr TL

06 Kasım Cuma

Ülke	TSİ	Veri	Dönem	Beklenti	Önceki
Almanya	10:00	Sanayi Üretimi (Aylık)	Eyl		-0,20%
Almanya	10:00	Sanayi Üretimi (Yıllık)	Eyl		-9,60%
ABD	16:30	Tarım Dışı İstihdam	Eki		661K
ABD	16:30	İşsizlik Oranı	Eki		7,90%
Türkiye	17:30	Hazine Nakit Dengesi (TL)	Eki		-30,82B
Türkiye		DOHOL 3Ç20 Bilançosu	3. Çeyrek		-2,45mlr TL
Türkiye		ISCTR 3Ç20 Bilançosu	3. Çeyrek	1,87mlr TL	1,35mlr TL
Türkiye		EKGYO 3Ç20 Bilançosu	3. Çeyrek	460mn TL	153,3mn TL
Türkiye		MGROS 3Ç20 Bilançosu	3. Çeyrek	-74,9mn TL	178,9mn TL
Türkiye		TCELL 3Ç20 Bilançosu	3. Çeyrek	1,04mlr TL	801,3mn TL

PİRAMİT MENKUL KIYMETLER A.Ş.

Gümüşsuyu Mah. İnönü Cad. Işık Apt. No:53 Kat:5 Daire 9-10 Taksim/İstanbul
Tel: 0212 293 95 00 Faks: 0212 293 95 60

Şişli Şubesi

Halaskargazi Cad. No:111 D:4 Kat:1 Şişli/İstanbul
Tel: 0212 395 32 33 Faks: 0212 230 81 15

Balıkesir İrtibat Bürosu

Eski Kuyumcular Mahallesi, Mekik Sokak, Korkmaz İş Hanı No: 18 Balıkesir
Tel: 0266 245 91 21 Faks: 0266 245 23 34

Sevgül DÜZGÜN
Araştırma Müdürü
212 3953213

sevgul.duzgun@piramitmenkul.com.tr

UYARI: Burada yer alan yatırım bilgi, yorum ve tavsiyeleri yatırım danışmanlığı kapsamında değildir. Yatırım danışmanlığı hizmeti; aracı kurumlar, portföy yönetim şirketleri, mevduat kabul etmeyen bankalar ile müşteri arasında imzalanacak yatırım danışmanlığı sözleşmesi çerçevesinde sunulmaktadır. Burada yer alan yorum ve tavsiyeler, yorum ve tavsiyede bulunanların kişisel görüşlerine dayanmaktadır. Bu görüşler mali durumunuz ile risk ve getiri tercihlerinize uygun olmayabilir. Bu nedenle, sadece burada yer alan bilgilere dayanarak yatırım kararı verilmesi beklentilerinize uygun sonuçlar doğurmayabilir.