

TEKNİK TAKİP LİSTESİ

Hisse	Kapanış	Dirençler	Stop-loss
EREGL	9,02	9,12-9,25	8,95
DOAS	14,93	15,22-15,45	14,83
TRKCM	4,13	4,25-4,40	4,05

UYARI: Burada yer alan yatırım bilgi, yorum ve tavsiyeleri yatırım danışmanlığı kapsamında değildir. Yatırım danışmanlığı hizmeti; aracı kurumlar, portföy yönetim şirketleri, mevduat kabul etmeyen bankalar ile müşteri arasında imzalanacak yatırım danışmanlığı sözleşmesi çerçevesinde sunulmaktadır. Burada yer alan yorum ve tavsiyeler, yorum ve tavsiyede bulunanların kişisel görüşlerine dayanmaktadır. Bu görüşler mali durumunuz ile risk ve getiri tercihlerinize uygun olmayabilir. Bu nedenle, sadece burada yer alan bilgilere dayanılarak yatırım kararı verilmesi beklentilerinize uygun sonuçlar doğurmayabilir.

BIST-100

	Kapanış	Destek-1	Destek-2	Destek-3	Direnç-1	Direnç-2	Direnç-3
BIST100	1.099	1.090	1.065	1.050	1.100	1.130	1.150

BIST100 endeksi dünkü işlemleri %0,06 oranında hafif eksi ile 1.099 puandan kapattı. Endeksin günlük hareket bandı 1.093-1.105 aralığında gerçekleşti. Güne pozitif yönde başlayan endeks, günün ikinci yarısında artan satış dalgası ile kapanışta 1.100 seviyesi altında kaldı. Son iki aylık alçalan trend direnci ve 50 günlük AO'sı 1.100 üzerinde güç kazanılması halinde, yükseliş ivme kazanabilir. Dünkü işlemler sonunda endeksin 5 günlük AO'sı (1.098), 22 günlük AO'sı (1.095) üzerinde harekete başladı. Endekste genel görüşümüz 1.100 üzerinde kapanışların ve güç kazancının devam etmesi halinde yeni bir yükseliş trendine girilebilir ve 1.130 ve 1.150 dirençleri gündeme gelebilir. Olası satışlarda ise 1.095 ve 1.084 destek noktaları olarak izlenebilir. Endeks dolar bazında günü 1,4752 centten kapattı. Endeksin uzun vadeli direnci 1,50 cent önemini korumaktadır. ABD borsaları teknoloji hisselerine gelen satışlarla dün günü satış baskısı altında kapattı. ABD vadeliileri şu sıralarda tepki alımlarının etkisinde bulunurken, Asya borsalarında karışık bir görüntü izlemekteyiz. Yurtiçinde saat 10:00 Temmuz ayı ödemeler dengesi verileri açıklanacak. Beklenti Temmuz ayında ödemeler dengesinin 2 milyar USD açık vermesi şeklindedir ABD tarafında, TSI ile 15.30'da Ağustos TÜFE verileri, Avrupa'da ise, Euro Bölgesi Maliye Bakanları Toplantısı takip edilecek. BİST100 endeksinin güne pozitif bir görüntü ile başlamasını gün içinde 1.095-1.050 bandının önemli olmasını beklemekteyiz.

BIST100 Grafik



UYARI: Burada yer alan yatırım bilgi, yorum ve tavsiyeleri yatırım danışmanlığı kapsamında değildir. Yatırım danışmanlığı hizmeti; aracı kurumlar, portföy yönetim şirketleri, mevduat kabul etmeyen bankalar ile müşteri arasında imzalanacak yatırım danışmanlığı sözleşmesi çerçevesinde sunulmaktadır. Burada yer alan yorum ve tavsiyeler, yorum ve tavsiyede bulunanların kişisel görüşlerine dayanmaktadır. Bu görüşler mali durumunuz ile risk ve getiri tercihlerinize uygun olmayabilir. Bu nedenle, sadece burada yer alan bilgilere dayanarak yatırım kararı verilmesi beklentilerinize uygun sonuçlar doğurmayabilir.

VIOP30 Yakın Vade Kontratı

	Uzlaşma Fiyatı	Destek-1	Destek-2	Destek-3	Direnç-1	Direnç-2	Direnç-3
VIOP30	1.236	1.230	1.215	1.200	1.250	1.270	1.300

VIOP30 Yakın Vade Kontratı, günü 1.236 uzlaşma fiyatından kapattı. Kontrat dünkü işlemlerde 1.229-1.249 bandında hareket etti. Son iki günlük işlemlerde kısa vadeli yükseliş trendinin etkisine giren Kontratta 1.250 direnci önemini korumaktadır. Kontratın 50 günlük AO'sı ve alçalan trend direncinin de 1.250 seviyesini kırması halinde yükseliş güç kazanabilir. Sonraki önemli dirençler ise 1.270-1.300'de bulunmaktadır. Kısa vadeli göstergelerden RSI, momentum ve stochastic alım bölgelerine doğru hareket etmektedir.

VIOP30 Yakın Vade Kontratı Günlük Grafik



UYARI: Burada yer alan yatırım bilgi, yorum ve tavsiyeleri yatırım danışmanlığı kapsamında değildir. Yatırım danışmanlığı hizmeti; aracı kurumlar, portföy yönetim şirketleri, mevduat kabul etmeyen bankalar ile müşteri arasında imzalanacak yatırım danışmanlığı sözleşmesi çerçevesinde sunulmaktadır. Burada yer alan yorum ve tavsiyeler, yorum ve tavsiyede bulunanların kişisel görüşlerine dayanmaktadır. Bu görüşler mali durumunuz ile risk ve getiri tercihlerinize uygun olmayabilir. Bu nedenle, sadece burada yer alan bilgilere dayanarak yatırım kararı verilmesi beklentilerinize uygun sonuçlar doğurmayabilir.

USDTRY

	Son	Destek-1	Destek-2	Destek-3	Direnç-1	Direnç-2	Direnç-3
Dolar/TL	4,45	7,45	7,40	7,40	7,50	7,58	7,65

Son üç işlem gününde 7,50 direncine yaklaşan dolar /TL kuru, dün yönünü aşağı çevirdi. Trend desteği ve 5 günlük AO'sının yaklaştığı 7,47'nin kırılması ile aşağı yönde hareket 7,40 desteğine kadar geri çekilme sürdü. Kurda 22 günlük AO'nun da 7,40'da bulunuyor olması nedeniyle bu seviyeyi önemsemekteyiz. Bu seviye üzerinde kapanışlar sürdüğü sürece yeniden 7,50 direnci gündeme gelebilir. Dün Avrupa Merkez Bankası (ECB) Başkanı Christine Lagarde'nın açıklamaları ardından Euro/dolar paritesinin 1,19 üzerine çıkarken ve DXY'de 93,00 desteği altına geriledi. DXY'deki aşağı yönlü hareket dolar /TL kurunda da zayıflamaya neden oldu. Kurda 7,40-7,50 bandı dışındaki hareketlerin teknik yönde belirleyici olacağını düşünmekteyiz.

Dolar/TL Grafik

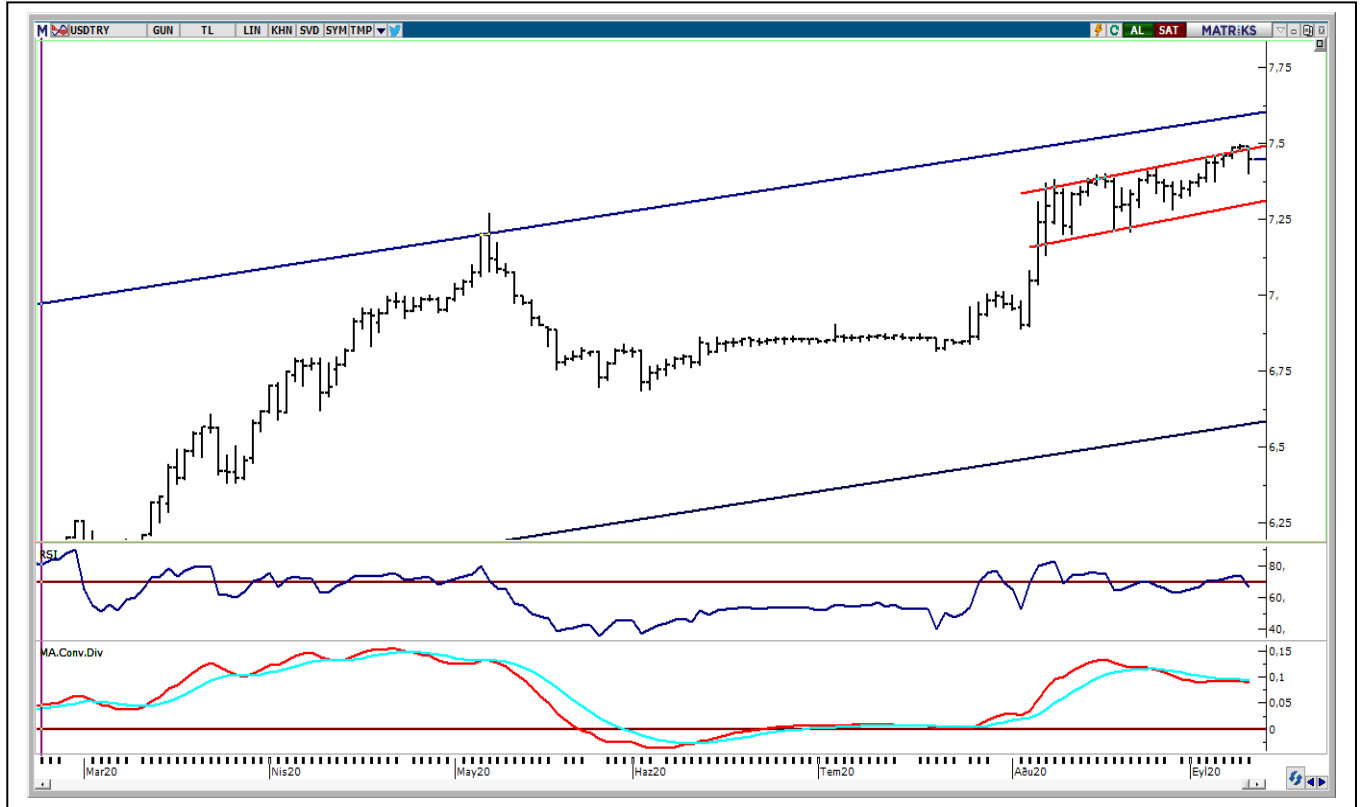

UYARI: Burada yer alan yatırım bilgi, yorum ve tavsiyeleri yatırım danışmanlığı kapsamında değildir. Yatırım danışmanlığı hizmeti; aracı kurumlar, portföy yönetim şirketleri, mevduat kabul etmeyen bankalar ile müşteri arasında imzalanacak yatırım danışmanlığı sözleşmesi çerçevesinde sunulmaktadır. Burada yer alan yorum ve tavsiyeler, yorum ve tavsiyede bulunanların kişisel görüşlerine dayanmaktadır. Bu görüşler mali durumunuz ile risk ve getiri tercihlerinize uygun olmayabilir. Bu nedenle, sadece burada yer alan bilgilere dayanarak yatırım kararı verilmesi beklentilerinize uygun sonuçlar doğurmayabilir.

BIST30 Destek Direnç Analizi

Kod	Kapanış	Pivot	Destek 1	Destek 2	Direnç 1	Direnç 2	% Değişim	F/K	PD/DD	Piyasa Değ. Mn TL
AKBNK	4,93	4,93	4,88	4,82	4,99	5,04	0,8	4,56	0,45	25.636
ARCLK	22,76	22,47	22,11	21,45	23,13	23,49	3,4	13,46	1,43	15.380
ASELS	16,67	16,69	16,53	16,39	16,83	16,99	0,7	9,87	2,53	38.008
BIMAS	67,70	67,83	67,07	66,43	68,47	69,23	-0,7	22,96	8,14	41.107
DOHOL	2,16	2,17	2,14	2,12	2,19	2,22	0,5	7,50	0,73	5.653
EKGYO	1,80	1,80	1,77	1,75	1,82	1,85	0,0	10,04	0,49	6.840
EREGL	9,02	9,03	8,97	8,91	9,09	9,15	-0,1	16,79	0,89	31.570
FROTO	86,75	86,43	86,12	85,48	87,07	87,38	0,5	15,37	7,34	30.441
GARAN	6,83	6,83	6,75	6,67	6,91	6,99	1,0	4,98	0,49	28.686
ISCTR	5,10	5,09	5,03	4,96	5,16	5,22	1,6	3,43	0,36	22.950
KRDMD	3,01	3,04	2,98	2,95	3,07	3,13	-2,3	0,00	0,96	2.348
KCHOL	14,90	14,87	14,80	14,69	14,98	15,05	0,4	5,71	0,93	37.785
KOZAL	77,25	77,75	76,40	75,55	78,60	79,95	0,5	6,21	1,78	11.781
KOZAA	13,07	13,15	12,93	12,78	13,30	13,52	-2,2	6,29	1,57	5.072
PGSUS	46,00	45,85	45,47	44,95	46,37	46,75	1,0	0,00	0,99	4.706
PETKM	4,26	4,33	4,19	4,11	4,41	4,55	-5,5	18,98	1,83	8.997
SAHOL	7,91	7,91	7,86	7,80	7,97	8,02	0,3	3,97	0,46	16.140
SODA	7,05	7,04	6,97	6,90	7,11	7,18	1,6	5,99	1,09	7.050
SISE	6,21	6,24	6,17	6,13	6,28	6,35	0,0	9,30	0,91	13.973
HALKB	5,17	5,18	5,06	4,96	5,28	5,40	2,0	4,44	0,31	12.789
TSKB	1,09	1,09	1,08	1,06	1,11	1,12	0,9	4,78	0,55	3.052
TAVHL	15,25	15,28	15,15	15,05	15,38	15,51	0,0	6,10	0,67	5.540
TKFEN	15,43	15,53	15,33	15,24	15,62	15,82	-1,1	14,86	1,02	5.709
TOASO	22,92	23,04	22,76	22,60	23,20	23,48	-0,3	8,29	3,23	11.460
TCELL	14,42	14,46	14,37	14,32	14,51	14,60	-0,1	9,67	1,62	31.724
TUPRS	81,10	82,18	80,02	78,93	83,27	85,43	-4,4	0,00	2,00	20.309
THYAO	10,76	10,83	10,68	10,59	10,92	11,07	-0,8	10,62	0,36	14.849
TTKOM	6,97	6,99	6,95	6,92	7,02	7,06	-0,1	7,39	2,28	24.395
VAKBN	4,11	4,12	4,05	3,98	4,19	4,26	1,0	3,19	0,37	16.052
YKBNK	2,06	2,07	2,03	2,01	2,09	2,13	0,5	4,70	0,39	17.401

UYARI: Burada yer alan yatırım bilgi, yorum ve tavsiyeleri yatırım danışmanlığı kapsamında değildir. Yatırım danışmanlığı hizmeti; aracı kurumlar, portföy yönetim şirketleri, mevduat kabul etmeyen bankalar ile müşteri arasında imzalanacak yatırım danışmanlığı sözleşmesi çerçevesinde sunulmaktadır. Burada yer alan yorum ve tavsiyeler, yorum ve tavsiyede bulunanların kişisel görüşlerine dayanmaktadır. Bu görüşler mali durumunuz ile risk ve getiri tercihlerinize uygun olmayabilir. Bu nedenle, sadece burada yer alan bilgilere dayanılarak yatırım kararı verilmesi beklentilerinize uygun sonuçlar doğurmayabilir.

PİVOT DESTEK -DİRENÇ NOKTALARI

Pivot noktaları bir teknik analiz yöntemidir. İşlem yapılan enstrümanda destek ve direnç noktalarının belirlenmesinde kullanılır. Pivot noktaları sayesinde trendin deđiŐtiđi noktalar, ayı piyasasından bođa piyasasına veya tam tersi bođa piyasasından ayı piyasasına geçiŐler tahmin edilebilir. Pivot hesaplamada en yüksek ve en düşük ve kapanıŐ fiyatları pivot belirlemede kullanılmaktadır. Pivot hesaplamada birçok hesaplama kullanılabilmekte olup bu analizde klasik yöntem kullanılmaktadır.

Pivot Noktası (PP) = (En Yüksek + En Düşük + KapanıŐ) / 3

1. Destek (S1) = (2*PP) – Yüksek

2. Destek (S2) = PP – (R1 – S1)

1. Direnç (R1) = (2*PP) – En Düşük

2. Direnç (R2) = PP + (R1 – S1)



TEKNİK BÜLTEN

PİRAMİT MENKUL KIYMETLER

www.piramitmenkul.com.tr

11.09.2020

GÜNLÜK PARA GİRİŐİ OLAN HİŐELER - İlk 5 Kurum (TL)

Sıra	Hisse	Kapanıő	Alıcılar Hacim	Satıcılar Hacim	Para Giriő
1	HALKB	5,17	60.870.920	-47.782.720	13.088.200
2	TRKCM	4,13	32.168.240	-19.160.460	13.007.780
3	PETKM	4,26	86.948.010	-75.807.380	11.140.630
4	ARCLK	22,76	31.617.410	-21.199.860	10.417.550
5	THYAO	10,76	42.664.340	-32.464.220	10.200.120
6	FENER	44,32	49.119.770	-39.668.450	9.451.320
7	ISFIN	3,78	17.240.460	-9.800.683	7.439.777
8	SODA	7,05	24.013.110	-16.796.990	7.216.120
9	RTALB	57,05	28.670.080	-22.758.800	5.911.280
10	PGSUS	46,00	19.930.250	-14.520.370	5.409.880
11	EREGL	9,02	35.435.530	-30.523.690	4.911.840
12	ASELS	16,67	14.742.630	-10.102.640	4.639.990
13	ISCTR	5,10	33.189.980	-28.921.890	4.268.090
14	GARAN	6,83	81.334.840	-77.236.780	4.098.060
15	ISGSY	10,18	8.235.373	-4.680.757	3.554.616
16	YKBNK	2,06	20.950.370	-17.442.620	3.507.750
17	VAKKO	5,64	11.200.130	-8.087.349	3.112.781
18	IHYAY	1,25	14.641.530	-11.699.810	2.941.720
19	SELEC	8,34	7.449.421	-4.756.216	2.693.205
20	ECILC	6,55	12.345.810	-9.679.918	2.665.892
21	PARSN	20,34	12.610.750	-9.955.396	2.655.354
22	HUBVC	19,44	5.585.439	-3.171.671	2.413.768
23	KOZAL	77,25	12.431.310	-10.053.890	2.377.420
24	FONET	11,60	12.208.100	-9.982.761	2.225.339
25	ENJSA	8,33	7.780.609	-5.666.046	2.114.563
26	OYAKC	7,94	14.400.670	-12.287.220	2.113.450
27	CCOLA	45,24	6.803.073	-4.763.640	2.039.433
28	IHLAS	0,98	13.670.920	-11.884.040	1.786.880
29	NTHOL	2,23	9.924.564	-8.229.906	1.694.658
30	VERUS	35,80	5.205.679	-3.555.549	1.650.130
31	HEKTS	12,32	7.082.499	-5.467.186	1.615.313
32	KRDMD	3,01	39.970.510	-38.458.720	1.511.790
33	MIPAZ	4,27	5.441.467	-3.995.749	1.445.718
34	MAKTK	2,29	4.957.032	-3.523.581	1.433.451
35	GSDDE	4,50	3.948.560	-2.526.935	1.421.625
36	TAVHL	15,25	11.072.650	-9.744.683	1.327.967
37	AKSEN	5,48	10.252.270	-9.115.956	1.136.314
38	MAVI	39,22	9.382.160	-8.298.326	1.083.834
39	VKFYO	9,42	8.470.861	-7.415.837	1.055.024
40	VERTU	7,08	3.351.459	-2.302.426	1.049.033

UYARI: Burada yer alan yatırım bilgi, yorum ve tavsiyeleri yatırım danışmanlığı kapsamında değildir. Yatırım danışmanlığı hizmeti; aracı kurumlar, portföy yönetim şirketleri, mevduat kabul etmeyen bankalar ile müşteri arasında imzalanacak yatırım danışmanlığı sözleşmesi çerçevesinde sunulmaktadır. Burada yer alan yorum ve tavsiyeler, yorum ve tavsiyede bulunanların kişisel görüşlerine dayanmaktadır. Bu görüşler mali durumunuz ile risk ve getiri tercihlerinize uygun olmayabilir. Bu nedenle, sadece burada yer alan bilgilere dayanılarak yatırım kararı verilmesi beklentilerinize uygun sonuçlar doğurmayabilir.

GÜNLÜK PARA ÇIKIŐI OLAN HİŐSELER - İlk 5 Kurum (TL)

Sıra	Hisse	Kapanıő	Alıcılar Hacim	Satıcılar Hacim	Para Çıkıőı
1	ZOREN	2,72	41.835.680	-61.640.420	-19.804.740
2	KOZAA	13,07	28.427.890	-45.908.740	-17.480.850
3	SISE	6,21	26.830.250	-41.553.010	-14.722.760
4	BIMAS	67,70	28.944.000	-38.570.360	-9.626.360
5	DYOBY	6,38	8.926.083	-16.129.970	-7.203.887
6	GSDHO	2,15	11.558.720	-18.677.760	-7.119.040
7	ALBRK	1,50	6.393.444	-12.023.750	-5.630.306
8	ICBCT	7,37	14.357.900	-19.818.580	-5.460.680
9	AFYON	4,08	12.129.370	-17.446.970	-5.317.600
10	YATAS	8,00	4.330.386	-9.373.369	-5.042.983
11	SKBNK	1,51	41.128.250	-45.626.010	-4.497.760
12	SASA	15,74	13.063.130	-17.372.390	-4.309.260
13	MGROS	38,12	8.803.945	-12.875.640	-4.071.695
14	ODAS	2,52	16.890.840	-20.956.220	-4.065.380
15	BJKAS	3,98	27.306.230	-31.206.130	-3.899.900
16	CRDFA	5,89	7.144.376	-11.012.690	-3.868.314
17	VAKBN	4,11	21.668.940	-25.441.000	-3.772.060
18	TUPRS	81,10	54.173.900	-57.900.500	-3.726.600
19	FMIZP	89,45	6.417.383	-9.955.029	-3.537.646
20	TUKAS	9,73	5.398.401	-8.724.612	-3.326.211
21	IPEKE	11,92	14.306.290	-17.619.580	-3.313.290
22	ANACM	5,37	8.162.246	-11.405.160	-3.242.914
23	POLHO	2,92	3.477.152	-6.589.999	-3.112.847
24	TRGYO	3,67	9.340.336	-12.007.870	-2.667.534
25	TOASO	22,92	7.907.828	-10.338.160	-2.430.332
26	DOCO	320,00	4.136.895	-6.548.454	-2.411.559
27	BRKSN	5,37	4.130.564	-6.396.554	-2.265.990
28	CEMTS	11,52	5.642.422	-7.887.136	-2.244.714
29	DOHOL	2,16	12.772.510	-14.789.590	-2.017.080
30	ISGYO	1,71	5.496.118	-7.397.875	-1.901.757
31	KLGYO	6,59	4.025.956	-5.798.545	-1.772.589
32	TIRE	6,46	5.187.819	-6.905.438	-1.717.619
33	BİZİM	15,82	2.818.066	-4.534.437	-1.716.371
34	KUTPO	27,80	4.175.556	-5.856.752	-1.681.196
35	PENGĐ	3,02	2.830.443	-4.502.100	-1.671.657
36	KRDMB	3,50	3.145.751	-4.786.291	-1.640.540
37	MRSHL	249,40	3.645.015	-5.236.457	-1.591.442
38	EKGYO	1,80	23.257.040	-24.837.860	-1.580.820
39	GLYHO	4,39	8.534.293	-10.054.750	-1.520.457
40	TTKOM	6,97	12.909.920	-14.423.210	-1.513.290

UYARI: Burada yer alan yatırım bilgi, yorum ve tavsiyeleri yatırım danışmanlığı kapsamında değildir. Yatırım danışmanlığı hizmeti; aracı kurumlar, portföy yönetim şirketleri, mevduat kabul etmeyen bankalar ile müşteri arasında imzalanacak yatırım danışmanlığı sözleşmesi çerçevesinde sunulmaktadır. Burada yer alan yorum ve tavsiyeler, yorum ve tavsiyede bulunanların kişisel görüşlerine dayanmaktadır. Bu görüşler mali durumunuz ile risk ve getiri tercihlerinize uygun olmayabilir. Bu nedenle, sadece burada yer alan bilgilere dayanılarak yatırım kararı verilmesi beklentilerinize uygun sonuçlar doğurmayabilir.

İNDİKATÖR BİLGİLENDİRMESİ

RSI: Göreceli güç indeksi anlamına gelir, 0 ve 100 arasında değişen değerler verir. RSI genellikle 70 çizgisi ve üzerindeyse fiyatlar aşırı yüksek, 30 çizgisi ve altındaysa aşırı düşük olarak değerlendirilir. RSI trend yönünü belirlemekte de yardımcıdır. RSI'nın 30 çizgisinin altına düşüp tekrar yükselmeye başlaması durumunda alım sinyali olarak, 70 çizgisinin üzerine çıkıp tepe yaptıktan sonra aşağı dönmesi durumunda satım sinyali olarak değerlendirilir.

MOMENTUM: Göstergede 100 referans çizgisi olarak alınır. Göstergenin referans çizgisinin altında harekete başlaması "SAT", referans çizgisinin üzerine çıkması "AL" sinyali olarak değerlendirilir. Momentumun aşırı satış bölgesinden dönüş eğiliminde olması kısa vadede düşüşün tamamlandığını, momentumun belirli bir tepe yapıp aşağı doğru dönmesi, fiyatlardaki artış hızının yavaşladığını ve fiyatların bir süre sonra gerilemeye başlayacağını gösterir. Gösterge 115 çizgisinin üzerindeyken aşırı alım bölgesinde, 85 çizgisinin altındayken aşırı satım bölgesinde olarak yorumlanır.

STOCHASTIC: Stochastic göstergesi "0" ile "100" rakamları arasında dalgalanma gösterir. Gösterge 80'nin üzerine yükseldiğinde aşırı yüksek fiyatları (SAT sinyali), 20'nin altına gerilediğinde ise aşırı düşük fiyatları (AL sinyali) olarak değerlendirilir. Stochastic trendlerin yönünün sonlanabileceği noktaları tahmin etmekte kullanılır. Ayrıca tek başına alım-satım sinyalleri için de kullanılmaktadır.

MACD: Orta vadeli göstergelerin en önemlilerinden olan MACD, trend takip edici bir göstergedir. MACD hesaplanırken 12 günlük üssel hareketli ortalamadan 26 günlük üssel hareketli ortalama çıkarılır. Matematiksel olarak iki ayrı hareketli ortalamanın farkını yansıttığından dolayı MACD göstergesinin ortasından 0 (sıfır) eksenini geçmektedir. MACD göstergesinin 9 günlük değerlerinden oluşan ve TRIGGER adı verilen ikinci hareketli ortalama göstergenin ikinci eğrisini oluşturur ve kesikli çizgiler ile gösterilir. MACD çizgisi kesikli sinyal çizgisini yukarıdan aşağıya doğru kestiğinde "SAT", aşağıdan yukarıya doğru kestiğinde ise "AL" sinyali olarak yorumlanır.

UYARI: Burada yer alan yatırım bilgi, yorum ve tavsiyeleri yatırım danışmanlığı kapsamında değildir. Yatırım danışmanlığı hizmeti; aracı kurumlar, portföy yönetim şirketleri, mevduat kabul etmeyen bankalar ile müşteri arasında imzalanacak yatırım danışmanlığı sözleşmesi çerçevesinde sunulmaktadır. Burada yer alan yorum ve tavsiyeler, yorum ve tavsiyede bulunanların kişisel görüşlerine dayanmaktadır. Bu görüşler mali durumunuz ile risk ve getiri tercihlerinize uygun olmayabilir. Bu nedenle, sadece burada yer alan bilgilere dayanılarak yatırım kararı verilmesi beklentilerinize uygun sonuçlar doğurmayabilir.

PİRAMİT MENKUL KIYMETLER A.Ő.

Gümüşsuyu Mah. İnönü Cad. Işık Apt. No:53 Kat:5 Daire 9-10 Taksim/İstanbul
Tel: 0212 293 95 00 Faks: 0212 293 95 60

Şişli Şubesi

Halaskargazi Cad. No:111 D:4 Kat:1 Şişli/İstanbul
Tel: 0212 395 32 33 Faks: 0212 230 81 15

Balıkesir İrtibat Bürosu

Eski Kuyumcular Mahallesi, Mekik Sokak, Korkmaz İş Hanı No: 18 Balıkesir
Tel: 0266 245 91 21 Faks: 0266 245 23 34

Sevgül DÜZGÜN
Araştırma Müdürü
212 3953213

sevgul.duzgun@piramitmenkul.com.tr