

BIST-100

	Kapanış	Destek-1	Destek-2	Destek-3	Direnç-1	Direnç-2	Direnç-3
BIST100	111.815	109.000	107.500	105.000	113.400	115.000	118.000

BIST100 endeksi günü %0,93 oranında yükseliş ile 111.815 puandan tamamladı. Endeks dünki işlemlerde 110.678-112.898 aralığında hareket etti. Güne hızlı yükselişle başlayan BIST100 endeksi, 113.106 puanı test ettikten sonra gün genelinde 112.000 üzerinde kalma çabası gösterdi. Geçtiğimiz haftaki hızlı düşüş sonra gelen tepki alımları ile toparlanma çabasında olan endekste, tepki alımlarının güç kazanması ve yükseliş trendine girilmesi için 22 günlük AO'sı 114.000 üzerinde harekete geçilmesi gerekmektedir. Sonraki önemli dirençler ise 115.000,116.500 ve 118.000 olarak izlenebilir. Aşağı yönde ilk destek olarak ise 110.700'e yükselen 5 günlük AO ve 200 günlük AO 109.300 önemli destekleri oluşturmaktadır. Olası tepki alımlarının devam etmesi halinde 113.400 ve 115.000 dirençleri hedef olabilir. Endeksin kısa vadeli göstergeleri pozitif yönde hareket ederken, orta vadeli göstergesi MACD sıfır çizgisi altında "SAT" konumunu sürdürmektedir. Endeks dolar bazında ise günü 1,83 centten kapattı. Endekste dirençler 1,85-190 cent seviyelerinde, önemli destek 1,75 centte bulunmaktadır. Koronavirüs salgının etkilerinin artması ile küresel borsalar dünü satıcı kapattı. Bu sabah ABD vadeli endeksleri ve Asya borsalarında kayıpların devam ettiğini izlemekteyiz. Küresel borsalardaki artan satış dalgası nedeniyle BIST100 endeksinin güne negatif başlamasını beklemekteyiz.

BIST100 Grafiği Günlük Grafik



UYARI: Burada yer alan yatırım bilgi, yorum ve tavsiyeleri yatırım danışmanlığı kapsamında değildir. Yatırım danışmanlığı hizmeti; aracı kurumlar, portföy yönetim şirketleri, mevduat kabul etmeyen bankalar ile müşteri arasında imzalanacak yatırım danışmanlığı sözleşmesi çerçevesinde sunulmaktadır. Burada yer alan yorum ve tavsiyeler, yorum ve tavsiyede bulunanların kişisel görüşlerine dayanmaktadır. Bu görüşler mali durumunuz ile risk ve getiri tercihlerinize uygun olmayabilir. Bu nedenle, sadece burada yer alan bilgilere dayanarak yatırım kararı verilmesi beklentilerinize uygun sonuçlar doğurmayabilir.

VIOP30 Yakın Vade Kontratı

	Uzlaşma Fiyatı	Destek-1	Destek-2	Destek-3	Direnç-1	Direnç-2	Direnç-3
VIOP30	134.100	131.500	130.000	128.500	134.400	136.500	138.000

VIOP30 Yakın Vade Kontratı dünkü işlemlerde 133.200-135.900 aralığında hareket etti. Geçtiğimiz haftaki yoğun satışların ardından toparlanma çabasında olan Kontratta, 5 günlük AO seviyesi olan 132.600 üzerinde teki alışları devam edebilir. Orta vadeli yönde izlediğimiz 200 AO'sı 134.500 üzerinde kalıcı hareket başlaması halinde tepki alımları yükseliş trendine dönebilir. Yukarı yönde hareketin güç kazanması için ise son iki işlem gününde direnç olarak çalışan 135.800 ve ardından 138.000 dirençlerinin geçilmesi önem arz etmektedir. Küresel borsalardaki satış dalgası nedeniyle bugün gelecek satışlarda 130.000 önemli destek konumundadır.

VIOP30 Yakın Vade Kontratı Grafik

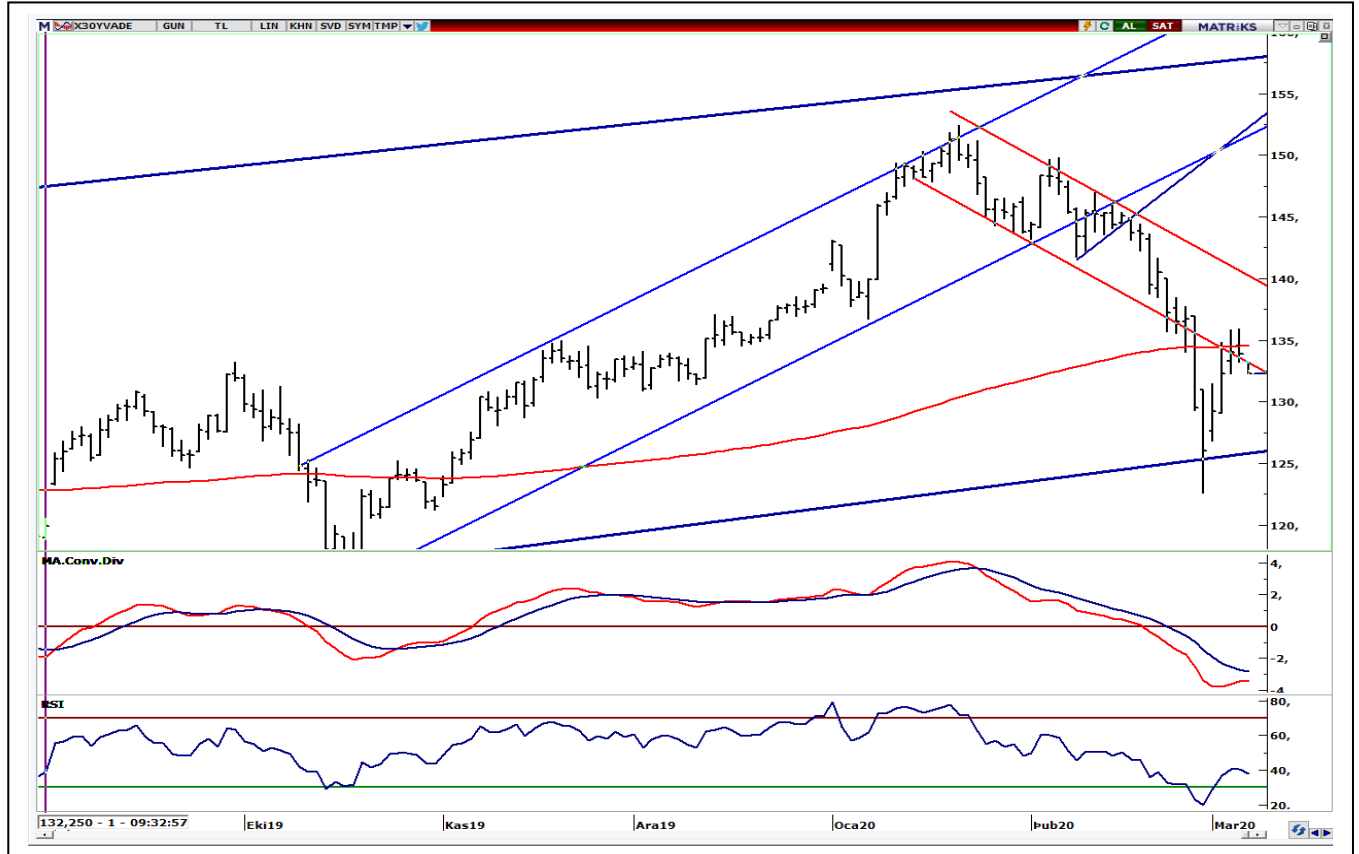

UYARI: Burada yer alan yatırım bilgi, yorum ve tavsiyeleri yatırım danışmanlığı kapsamında değildir. Yatırım danışmanlığı hizmeti; aracı kurumlar, portföy yönetim şirketleri, mevduat kabul etmeyen bankalar ile müşteri arasında imzalanacak yatırım danışmanlığı sözleşmesi çerçevesinde sunulmaktadır. Burada yer alan yorum ve tavsiyeler, yorum ve tavsiyede bulunanların kişisel görüşlerine dayanmaktadır. Bu görüşler mali durumunuz ile risk ve getiri tercihlerinize uygun olmayabilir. Bu nedenle, sadece burada yer alan bilgilere dayanarak yatırım kararı verilmesi beklentilerinize uygun sonuçlar doğurmayabilir.

USDTRY

	Son	Destek-1	Destek-2	Destek-3	Direnç-1	Direnç-2	Direnç-3
USDTRY	6,1046	6,08	6,00	5,95	6,12	6,15	6,20

Dünkü işlemlerde 6,0636-6,1065 aralığında hareket eden Dolar/TL kuru, günü 6,1146'dan kapattı. Kurda hafta başında 6,25 direncinin kırılmaması ile başlayan aşağı yönde eğilim devam etmektedir. Kısa vadeli teknik yönde izlediğimiz 5 günlük AO (6,10), 22 günlük AO'nun (6,1130) altında harekete başlayarak negatif görüntüsünü artırdı. Kurda kısa vadeli yönde 6,10-6,12 bölgesi önemli hale geldi. Bu bölge altında kakılması halinde zayıf görüntü devam edebilir. Aşağıda 50 günlük AO seviyesi 6,05 ilk destek olarak izlenebilir.

Dolar/TL Günlük Grafik

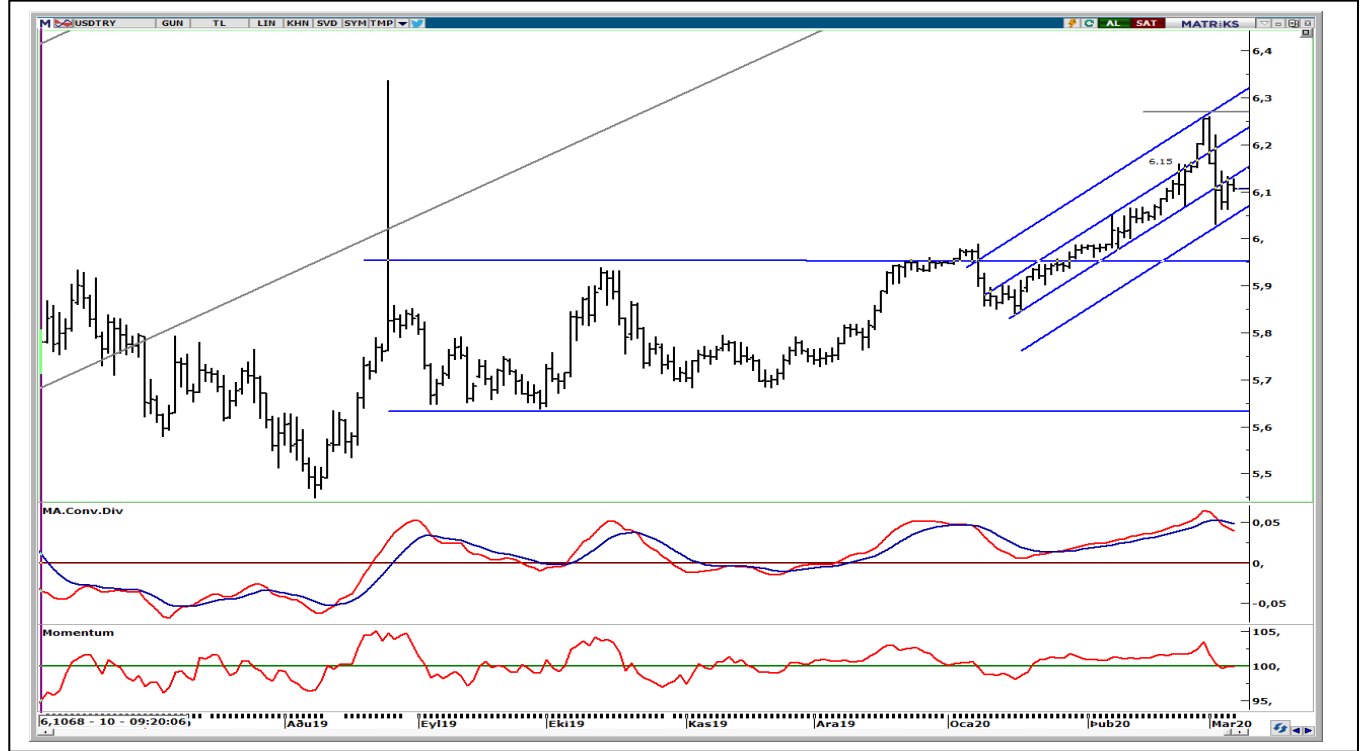

UYARI: Burada yer alan yatırım bilgi, yorum ve tavsiyeleri yatırım danışmanlığı kapsamında değildir. Yatırım danışmanlığı hizmeti; aracı kurumlar, portföy yönetim şirketleri, mevduat kabul etmeyen bankalar ile müşteri arasında imzalanacak yatırım danışmanlığı sözleşmesi çerçevesinde sunulmaktadır. Burada yer alan yorum ve tavsiyeler, yorum ve tavsiyede bulunanların kişisel görüşlerine dayanmaktadır. Bu görüşler mali durumunuz ile risk ve getiri tercihlerinize uygun olmayabilir. Bu nedenle, sadece burada yer alan bilgilere dayanarak yatırım kararı verilmesi beklentilerinize uygun sonuçlar doğurmayabilir.

BIST30 Destek Direnç Analizi

Kod	Kapanış	Pivot	Destek 1	Destek 2	Direnç 1	Direnç 2	Değişim %	F/K	PD/DD	Piyasa Değ. Mn TL
AKBNK	7,43	7,47	7,33	7,22	7,58	7,72	-0,7	7,13	0,71	38.636
ARCLK	18,81	18,99	18,62	18,42	19,19	19,56	-1,4	13,74	1,32	12.710
ASELS	30,28	30,36	29,86	29,44	30,78	31,28	1,7	10,33	2,56	34.519
BIMAS	52,20	51,13	50,07	47,93	53,27	54,33	6,9	25,88	7,48	31.696
DOHOL	1,79	1,80	1,76	1,74	1,82	1,86	0,6	7,59	0,66	4.684
EKGYO	1,47	1,48	1,46	1,45	1,49	1,51	0,0	14,95	0,42	5.586
EREGL	8,75	8,62	8,50	8,24	8,88	9,00	5,4	9,23	1,01	30.625
FROTO	76,50	76,88	75,87	75,23	77,52	78,53	0,2	13,70	5,75	26.845
GARAN	10,30	10,40	10,18	10,06	10,52	10,74	-0,6	7,02	0,80	43.260
ISCTR	6,12	6,18	6,06	6,01	6,23	6,35	-0,2	4,54	0,47	27.540
KRDMD	2,74	2,75	2,72	2,69	2,78	2,81	1,1	38,73	0,80	2.138
KCHOL	17,91	18,19	17,63	17,34	18,48	19,04	-0,6	10,34	1,25	45.418
KOZAL	73,65	73,68	73,02	72,38	74,32	74,98	0,3	6,36	1,95	11.232
KOZAA	11,24	11,30	11,14	11,03	11,41	11,57	-0,4	5,48	1,52	4.362
PGSUS	50,00	51,33	48,67	47,33	52,67	55,33	-3,3	3,84	0,96	5.115
PETKM	3,69	3,71	3,65	3,60	3,76	3,82	-0,5	9,58	1,60	7.793
SAHOL	9,48	9,60	9,36	9,23	9,73	9,97	-0,4	5,12	0,58	19.343
SODA	5,96	5,97	5,90	5,85	6,02	6,09	1,5	5,37	1,04	5.960
SISE	4,96	4,99	4,93	4,89	5,03	5,09	-0,4	5,86	0,76	11.160
HALKB	6,27	6,32	6,22	6,18	6,36	6,46	0,0	4,56	0,24	7.838
TSKB	1,18	1,18	1,17	1,16	1,19	1,20	1,7	4,71	0,58	3.304
TAVHL	19,75	19,97	19,45	19,14	20,28	20,80	-1,8	3,03	0,82	7.175
TKFEN	15,74	15,74	15,56	15,37	15,93	16,11	1,4	4,10	1,07	5.824
TOASO	27,06	27,30	26,82	26,58	27,54	28,02	-1,1	9,13	3,13	13.530
TCELL	14,90	15,03	14,76	14,61	15,18	15,45	1,7	10,10	1,82	32.780
TUPRS	99,45	100,13	98,77	98,08	100,82	102,18	-1,0	47,36	1,92	24.904
THYAO	11,71	11,76	11,51	11,32	11,95	12,20	-0,3	6,34	0,43	16.160
TTKOM	8,07	8,09	7,95	7,82	8,22	8,36	3,1	11,74	2,99	28.245
VAKBN	5,78	5,83	5,68	5,59	5,92	6,07	-0,7	5,16	0,44	14.450
YKBNK	2,53	2,56	2,50	2,46	2,60	2,66	-1,2	5,94	0,52	21.371

UYARI: Burada yer alan yatırım bilgi, yorum ve tavsiyeleri yatırım danışmanlığı kapsamında değildir. Yatırım danışmanlığı hizmeti; aracı kurumlar, portföy yönetim şirketleri, mevduat kabul etmeyen bankalar ile müşteri arasında imzalanacak yatırım danışmanlığı sözleşmesi çerçevesinde sunulmaktadır. Burada yer alan yorum ve tavsiyeler, yorum ve tavsiyede bulunanların kişisel görüşlerine dayanmaktadır. Bu görüşler mali durumunuz ile risk ve getiri tercihlerinize uygun olmayabilir. Bu nedenle, sadece burada yer alan bilgilere dayanarak yatırım kararı verilmesi beklentilerinize uygun sonuçlar doğurmayabilir.



TEKNİK BÜLTEN

PİRAMİT MENKUL KIYMETLER

www.piramitmenkul.com.tr

06.03.2020

PİVOT DESTEK - DİRENÇ NOKTALARI

Pivot noktaları bir teknik analiz yöntemidir. İşlem yapılan enstrümanda destek ve direnç noktalarının belirlenmesinde kullanılır. Pivot noktaları sayesinde trendin deęiŐtięi noktalar, ayı piyasasından boęa piyasasına veya tam tersi boęa piyasasından ayı piyasasına geçiŐler tahmin edilebilir. Pivot hesaplamada en yüksek ve en düşük ve kapanıŐ fiyatları pivot belirlemede kullanılmaktadır. Pivot hesaplamada birçok hesaplama kullanılabilmekte olup bu analizde klasik yöntem kullanılmaktadır.

Pivot Noktası (PP) = (En Yüksek + En Düşük + KapanıŐ) / 3

1. Destek (S1) = (2*PP) – Yüksek

2. Destek (S2) = PP – (R1 – S1)

1. Direnç (R1) = (2*PP) – En Düşük

2. Direnç (R2) = PP + (R1 – S1)

UYARI: Burada yer alan yatırım bilgi, yorum ve tavsiyeleri yatırım danışmanlıęı kapsamında deęildir. Yatırım danışmanlıęı hizmeti; aracı kurumlar, portföy yönetim şirketleri, mevduat kabul etmeyen bankalar ile müşteri arasında imzalanacak yatırım danışmanlıęı sözleşmesi çerçevesinde sunulmaktadır. Burada yer alan yorum ve tavsiyeler, yorum ve tavsiyede bulunanların kişisel görüşlerine dayanmaktadır. Bu görüşler mali durumunuz ile risk ve getiri tercihlerinize uygun olmayabilir. Bu nedenle, sadece burada yer alan bilgilere dayanılarak yatırım kararı verilmesi beklentilerinize uygun sonuçlar doğurmayabilir.

GUNLUK PARA GİRİŐİ OLAN HİSSELER - İlk 5 Kurum (TL)

Sıra	Hisse	Alıcılar Hacim	Satıcılar Hacim	Para GiriŐi
1	BIMAS	63.666.870	-46.968.400	16.698.470
2	TTKOM	30.905.490	-23.528.150	7.377.340
3	TCELL	56.832.400	-49.501.480	7.330.920
4	ASELS	46.239.770	-40.280.540	5.959.230
5	SAHOL	35.108.090	-29.650.550	5.457.540
6	GUBRF	13.799.330	-8.687.401	5.111.929
7	KRDMD	18.449.650	-13.480.790	4.968.860
8	SODA	42.843.540	-38.478.310	4.365.230
9	AKBNK	49.400.240	-45.671.100	3.729.140
10	TKFEN	10.433.990	-7.610.259	2.823.731
11	EKGYO	13.827.260	-11.640.230	2.187.030
12	TOASO	22.419.850	-20.263.990	2.155.860
13	EREGL	45.047.470	-43.066.160	1.981.310
14	ODAS	15.369.210	-13.496.710	1.872.500
15	GOODY	5.841.937	-4.151.456	1.690.481
16	ISMEN	3.930.018	-2.525.753	1.404.265
17	AKSA	3.098.200	-1.750.421	1.347.779
18	ADESE	5.429.827	-4.205.295	1.224.532
19	AGHOL	5.981.977	-4.885.735	1.096.242
20	ZOREN	6.743.880	-5.793.634	950.246
21	METRO	3.024.667	-2.126.021	898.646
22	ALBRK	6.153.207	-5.285.320	867.887
23	HLGYO	5.130.328	-4.298.892	831.436
24	ISDMR	2.807.195	-2.053.447	753.748
25	ALKIM	2.101.592	-1.352.933	748.659
26	BURCE	2.061.761	-1.320.949	740.812
27	TSKB	9.530.543	-8.794.938	735.605
28	TKNSA	4.429.695	-3.709.165	720.530
29	NTHOL	3.644.198	-2.972.904	671.294
30	AYGAZ	3.210.183	-2.558.979	651.204

UYARI: Burada yer alan yatırım bilgi, yorum ve tavsiyeleri yatırım danışmanlığı kapsamında değildir. Yatırım danışmanlığı hizmeti; aracı kurumlar, portföy yönetim şirketleri, mevduat kabul etmeyen bankalar ile müşteri arasında imzalanacak yatırım danışmanlığı sözleşmesi çerçevesinde sunulmaktadır. Burada yer alan yorum ve tavsiyeler, yorum ve tavsiyede bulunanların kişisel görüşlerine dayanmaktadır. Bu görüşler mali durumunuz ile risk ve getiri tercihlerinize uygun olmayabilir. Bu nedenle, sadece burada yer alan bilgilere dayanarak yatırım kararı verilmesi beklentilerinize uygun sonuçlar doğurmayabilir.

GUNLUK PARA ÇIKIŐI OLAN HİSSELER - İlk 5 Kurum (TL)

Sıra	Hisse	Alıcılar Hacim	Satıcılar Hacim	Para ÇıkıŐı
1	GARAN	106.911.100	-134.661.900	-27.750.800
2	TUPRS	30.298.780	-42.010.000	-11.711.220
3	VAKBN	12.884.070	-21.066.830	-8.182.760
4	KCHOL	15.244.800	-21.329.220	-6.084.420
5	PETKM	11.948.130	-17.786.200	-5.838.070
6	TAVHL	14.534.600	-20.112.420	-5.577.820
7	GUSGR	11.502.560	-16.840.060	-5.337.500
8	TRKCM	11.354.170	-16.527.980	-5.173.810
9	KARSN	13.971.220	-18.137.810	-4.166.590
10	ISCTR	9.775.658	-13.575.850	-3.800.192
11	THYAO	68.076.830	-71.571.260	-3.494.430
12	IPEKE	3.927.272	-7.086.242	-3.158.970
13	YKBNK	66.050.120	-68.878.420	-2.828.300
14	HALKB	20.683.370	-23.440.980	-2.757.610
15	CEMAS	4.553.555	-7.266.499	-2.712.944
16	KOZAL	18.343.470	-20.433.610	-2.090.140
17	ENKAI	6.312.884	-8.394.185	-2.081.301
18	KOZAA	18.021.770	-19.991.680	-1.969.910
19	ISFIN	4.521.536	-6.315.038	-1.793.502
20	ALARK	5.492.634	-7.229.061	-1.736.427
21	MGROS	6.649.395	-8.366.458	-1.717.063
22	AKENR	3.023.953	-4.736.024	-1.712.071
23	YKSLN	1.935.562	-3.520.166	-1.584.604
24	IEYHO	2.468.438	-3.923.516	-1.455.078
25	DOHOL	5.975.158	-7.290.165	-1.315.007
26	INDES	2.891.347	-4.154.499	-1.263.152
27	KORDS	4.503.232	-5.734.615	-1.231.383
28	ISYAT	3.876.507	-5.050.424	-1.173.917
29	EDIP	1.654.929	-2.763.626	-1.108.697
30	ULKER	7.585.747	-8.613.493	-1.027.746

UYARI: Burada yer alan yatırım bilgi, yorum ve tavsiyeleri yatırım danışmanlığı kapsamında değildir. Yatırım danışmanlığı hizmeti; aracı kurumlar, portföy yönetim şirketleri, mevduat kabul etmeyen bankalar ile müşteri arasında imzalanacak yatırım danışmanlığı sözleşmesi çerçevesinde sunulmaktadır. Burada yer alan yorum ve tavsiyeler, yorum ve tavsiyede bulunanların kişisel görüşlerine dayanmaktadır. Bu görüşler mali durumunuz ile risk ve getiri tercihlerinize uygun olmayabilir. Bu nedenle, sadece burada yer alan bilgilere dayanılarak yatırım kararı verilmesi beklentilerinize uygun sonuçlar doğurmayabilir.

İNDİKATÖR BİLGİLENDİRMESİ

RSI: Göreceli güç indeksi anlamına gelir, 0 ve 100 arasında deęişen deęerler verir. RSI genellikle 70 çizgisi ve üzerindeyse fiyatlar aşırı yüksek, 30 çizgisi ve altındaysa aşırı düşük olarak deęerlendirilir. RSI trend yönünü belirlemede de yardımcıdır. RSI'nın 30 çizgisinin altına düşüp tekrar yükselmeye başlaması durumunda alım sinyali olarak, 70 çizgisinin üzerine çıkıp tepe yaptıktan sonra aşağı dönmesi durumunda satım sinyali olarak deęerlendirilir.

MOMENTUM: Göstergede 100 referans çizgisi olarak alınır. Göstergenin referans çizgisinin altında harekete başlaması "SAT", referans çizgisinin üzerine çıkması "AL" sinyali olarak deęerlendirilir. Momentumun aşırı satış bölgesinden dönüş eğiliminde olması kısa vadede düşüşün tamamlandığını, momentumun belirli bir tepe yapıp aşağı doğru dönmesi, fiyatlardaki artış hızının yavaşladığını ve fiyatların bir süre sonra gerilemeye başlayacağını gösterir. Gösterge 115 çizgisinin üzerindeyken aşırı alım bölgesinde, 85 çizgisinin altındayken aşırı satım bölgesinde olarak yorumlanır.

STOCHASTIC: Stochastic göstergesi "0" ile "100" rakamları arasında dalgalanma gösterir. Gösterge 80'nin üzerine yükseldiğinde aşırı yüksek fiyatları (SAT sinyali), 20'nin altına gerilediğinde ise aşırı düşük fiyatları (AL sinyali) olarak deęerlendirilir. Stochastic trendlerin yönünün sonlanabileceęi noktaları tahmin etmekte kullanılır. Ayrıca tek başına alım-satım sinyalleri için de kullanılmaktadır.

MACD: Orta vadeli göstergelerin en önemlilerinden olan MACD, trend takip edici bir göstergedir. MACD hesaplanırken 12 günlük üssel hareketli ortalamadan 26 günlük üssel hareketli ortalama çıkarılır. Matematiksel olarak iki ayrı hareketli ortalamanın farkını yansıttığından dolayı MACD göstergesinin ortasından 0 (sıfır) eksenini geçmektedir. MACD göstergesinin 9 günlük deęerlerinden oluşan ve TRIGGER adı verilen ikinci hareketli ortalama göstergenin ikinci eğrisini oluşturur ve kesikli çizgiler ile gösterilir. MACD çizgisi kesikli sinyal çizgisini yukarıdan aşağıya doğru kestiğinde "SAT", aşağıdan yukarıya doğru kestiğinde ise "AL" sinyali olarak yorumlanır.



TEKNİK BÜLTEN

PİRAMİT MENKUL KIYMETLER
www.piramitmenkul.com.tr

06.03.2020

PİRAMİT MENKUL KIYMETLER A.Ő.

Gümüşsuyu Mah. İnönü Cad. Işık Apt. No:53 Kat:5 Daire 9-10 Taksim/İstanbul
Tel: 0212 293 95 00 Faks: 0212 293 95 60

Şişli Şubesi

Halaskargazi Cad. No:111 D:4 Kat:1 Şişli/İstanbul
Tel: 0212 395 32 33 Faks: 0212 230 81 15

Balıkesir İrtibat Bürosu

Eski Kuyumcular Mahallesi, Mekik Sokak, Korkmaz İş Hanı No: 18 Balıkesir
Tel: 0266 245 91 21 Faks: 0266 245 23 34

Sevgül DÜZGÜN
Araştırma Müdürü
212 3953213

sevgul.duzgun@piramitmenkul.com.tr

UYARI: Burada yer alan yatırım bilgi, yorum ve tavsiyeleri yatırım danışmanlığı kapsamında değildir. Yatırım danışmanlığı hizmeti; aracı kurumlar, portföy yönetim şirketleri, mevduat kabul etmeyen bankalar ile müşteri arasında imzalanacak yatırım danışmanlığı sözleşmesi çerçevesinde sunulmaktadır. Burada yer alan yorum ve tavsiyeler, yorum ve tavsiyede bulunanların kişisel görüşlerine dayanmaktadır. Bu görüşler mali durumunuz ile risk ve getiri tercihlerinize uygun olmayabilir. Bu nedenle, sadece burada yer alan bilgilere dayanılarak yatırım kararı verilmesi beklentilerinize uygun sonuçlar doğurmayabilir.