



HAFTALIK TEKNİK PORTFÖY

HAFTALIK STRATEJİ (02-06 MART 2020)

Yeni haftanın gündeminde;**02 Mart Pazartesi** –Türkiye, Çin, Almanya, İngiltere ve ABD İmalat PMI–Türkiye’de MGROS 4Ç19**03 Mart Salı** –Türkiye Şubat Ayı TÜFE-ÜFE Verileri, Euro Bölgesi Enflasyon**04 Mart Çarşamba** - ABD ADP Tarım Dışı İstihdam, Almanya Perakende Satışlar**05 Mart Perşembe** – ABD Fabrika Siparişleri, Türkiye’de ENKAI 4Ç19**06 Mart Cuma**- ABD Tarım Dışı İstihdam

ABD Merkez Bankası (Fed) Başkanı Powell "ekonomiyi desteklemek için gereken adımları atacakları" açıklaması ile küresel borsalar haftaya pozitif başladı. Yeni haftada piyasaların yönünde etkili olacak veriler arasında ise Türkiye Şubat ayı Enflasyon verisi, Küresel İmalat PMI verileri ve ABD TDI verileri bulunmaktadır. Şubat ayı TÜFE verisinde piyasa beklentisi aylık bazda %0,67 ve yıllık bazda %12,71 yönünde artış yaşanabileceği şeklindedir. Yeni haftada İdlib konusunda Türkiye-Rusya ilişkileri ve 5 Mart'ta yapılması planlanan Liderler Zirvesi piyasalarda yakından izlenecek. Geçtiğimiz hafta önemli değer kayıplarının yaşandığı küresel borsalardaki hareketler, ABD 10 yıllık tahvil faizinde ve eden dolar endeksindeki yön izlenecek. Cuma günü Fed Başkanlarından Bullard'ın koronavirüs (Kovid-19) salgınının ilerlemesi durumunda Fed'in faiz indirimine gitmesinin olası olduğunu açıklaması ile Fed'in mart toplantısında faiz indirimine dair gelebilecek sinyaller de takip edilecek.

HAFTALIK TEKNİK TAKİP LİSTESİ

| | 28.02.2020 Kapanış | Satım Seviyesi | Haftalık Getiri Potansiyeli % | Stop-Loss | F/K | PD/DD | Piyasa Değ. Mn TL | Son 1 Aylık (%) |
|-------|-----------------------|-------------------|--|-----------|-------|-------|----------------------|--------------------|
| AELS | 27,50 | 30,66 | 11,5 | 27 | 9,38 | 2,38 | 32.125,20 | 20,12 |
| GOODY | 4,37 | 4,84 | 10,8 | 4,25 | 4,38 | 1,78 | 1.231,20 | -4,00 |
| KOZAA | 11,30 | 12,85 | 13,7 | 10,80 | 5,51 | 1,68 | 4.474,56 | 8,88 |
| SASA | 8,72 | 9,50 | 8,9 | 8,40 | 6,30 | 2,95 | 7.353,80 | 8,71 |
| TRCAS | 3,30 | 3,75 | 13,6 | 3,15 | 10,55 | 1,49 | 866,48 | 0,89 |
| VESTL | 14,00 | 16,00 | 14,3 | 13,50 | 10,68 | 1,39 | 4.830,57 | 3,52 |

BIST-100 TEKNİK GÖRÜNÜM

BIST100 endeksi geçtiğimiz hafta yoğun satış baskısı altında kaldı. Endeks haftaya 114.984 puandan başladıktan sonra satıcıları seyrini artırarak Cuma günü 99.331 puana kadar geri çekildi. Haftalık bazda %9,27 oranında değer kaybı yaşayan endeks, 105.993 puandan haftayı tamamladı. Hafta genelinde ise 99.331-115.991 aralığında gerçekleşti. Geçtiğimiz hafta gelen satışların etkisi ile endeks alçalan kanalın ve 200 günlük ağırlıklı ortalaması 109.000 altında harekete başlayarak orta vadeli teknik görüntüsünü negatife çevirdi. Yeni haftada endekste 200 günlük AO altında kalınmaya devam edilmesi halinde satıcıları görüntü devam edebilir. Haftalık bazda önemli destek noktaları olarak ise 100.000, 98.500 ve 96.000 seviyeleri izlenebilir. Endeks dolar bazında Cuma günü sert düşüşle 1,72 cente gerileyerek kapattı. Cuma günkü aşırı dalgalanma sonrasında orta vadeli yükselen trendin altında harekete başlayan kurda trend yönünde 1,50-1,78 cent dışındaki belirgin hareketler orta vadeli yönde belirleyici olabilir.

BIST100 Grafiği Haftalık Grafik

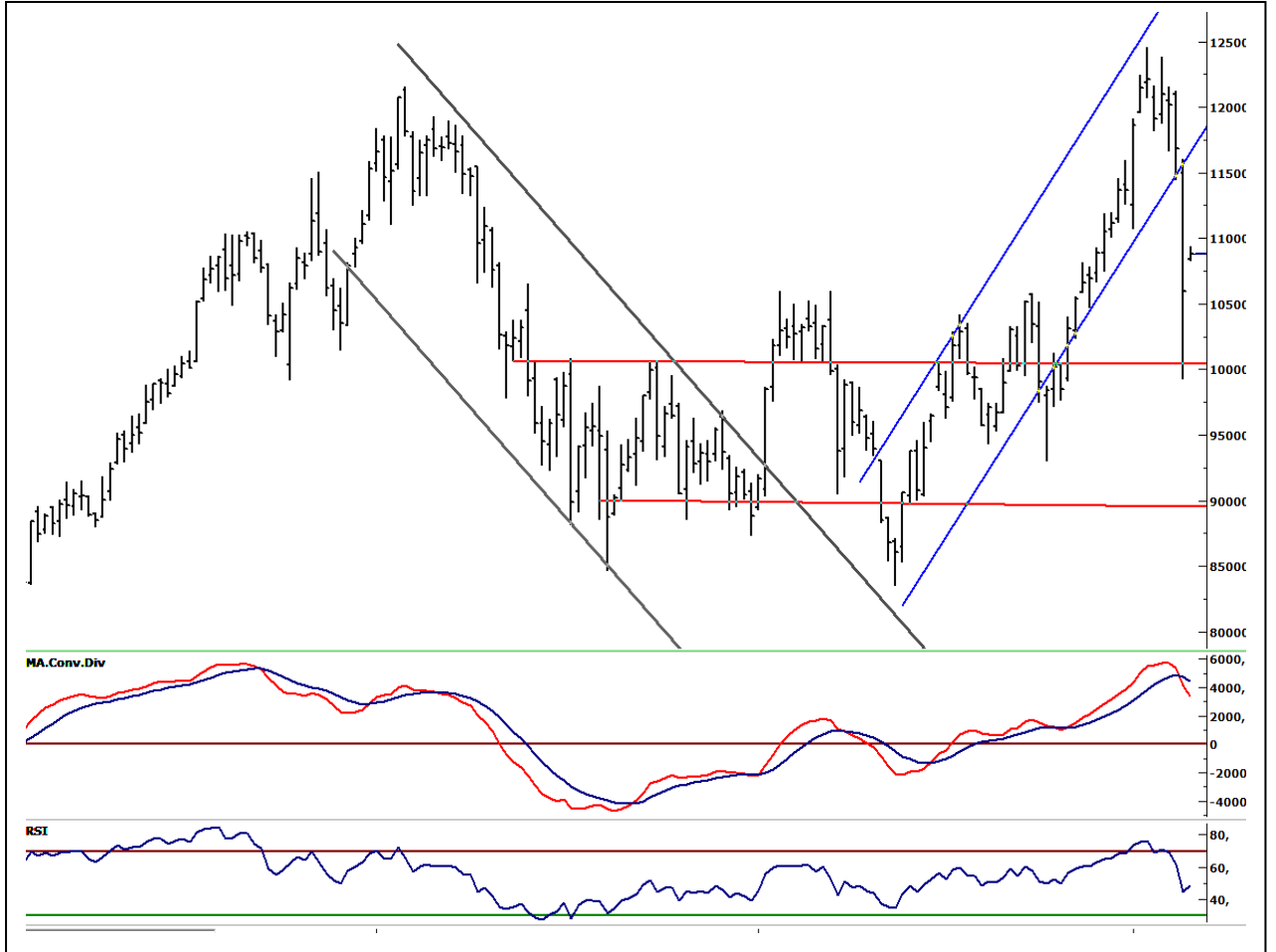

1-)ASELS: Geçtiğimiz hafta oldukça dalgalı bir seyir izleyen hisse Cuma gününü 5 haftalık AO'sı 27,49'a yakın olarak kapattı. Orta vadeli yükselen trendin etkisinin devam ettiği hissede yeni haftada 27,50 üzerinde kapanışların devam etmesi halinde geçen haftanın zirvesi 30,66 ve yükselen kanal üst bandı 31,50 haftalık bazda hedef dirençler olabilir. Olası satışlarda ise 27,00 stop-loss olarak izlenebilir.



2-) GOODY: Geçen hafta 4,00-4,84 bandında hareket eden hisse Cuma gününü 4,37'den kapattı. Haftanın son iki işlem gününde gelen satışların etkisi ile Momentum ve RSI aşırı satım bölgelerine yaklaşmış durumda. Orta vadeli göstergesi MACD sıfır çizgisi üzerinde henüz tut konumunu sürdürmektedir. Yeni haftada 5 haftalık AO'sı 4,60 üzerinde harekete başlayabilirse yükselen kanal hareketine tekrar dönebilir ve teknik yükselişine devam edebilir. Hissede 4,60 üzerine yerleşme olması halinde ise hedef dirençler olarak 4,84-5,06 gündeme gelebilir. Haftalık bazda 4,25 stop-loss olarak alınabilir.

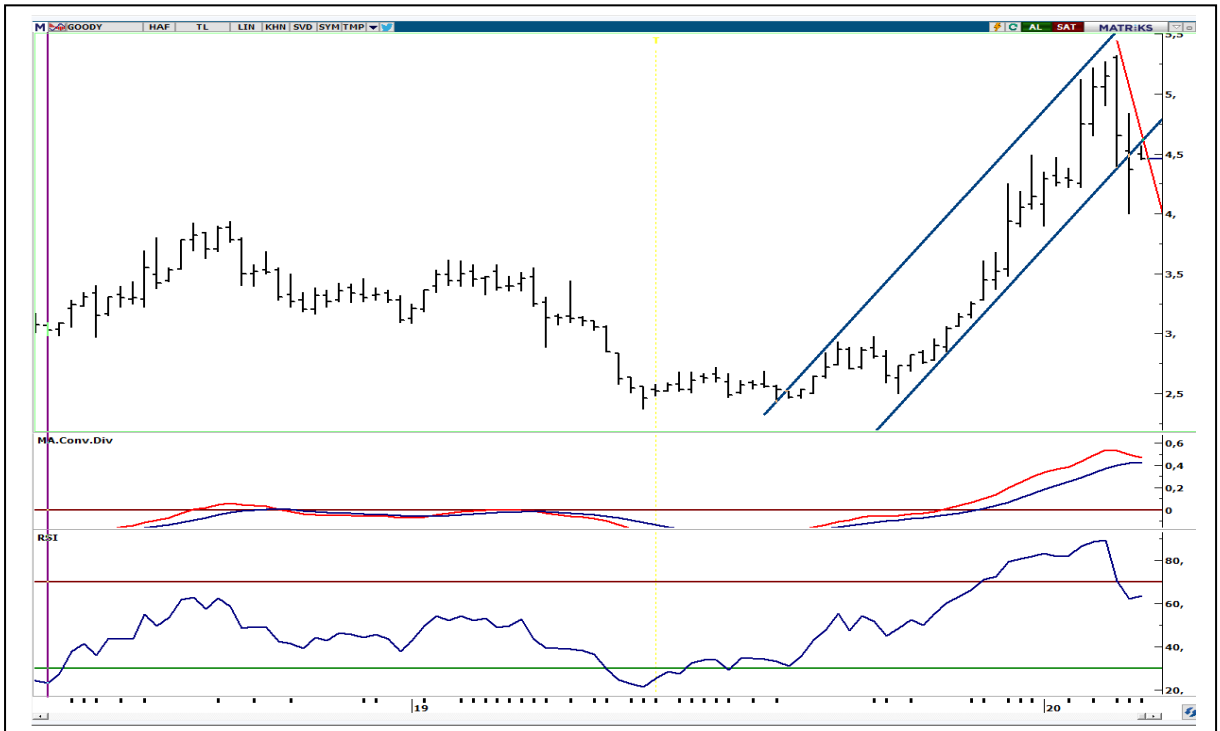

3-)KOZAA: Geçtiğimiz hafta 10,10-13,15 bandında dalgalanan hisse Cuma gününü 11,30'dan tamamladı. Orta vadeli yükselen kanalın alt bandı 10,50, üst bandı ise 12,60 civarında bulunmaktadır. Haftalık bazda bu bant dışındaki hareketler orta vadeli yönünde belirleyici olabilir. Hissenin 5 haftalık AO'sı 12,59 üzerinde güç kazanması halinde pozitif görüntüsü artabilir. Haftalık bazda hedef dirençler ise 12,60-12,85 seviyelerinde bulunmaktadır. Haftalık kapanışlara göre MACD sıfır çizgisi üzerinde "AL" konumunu sürdürmektedir.

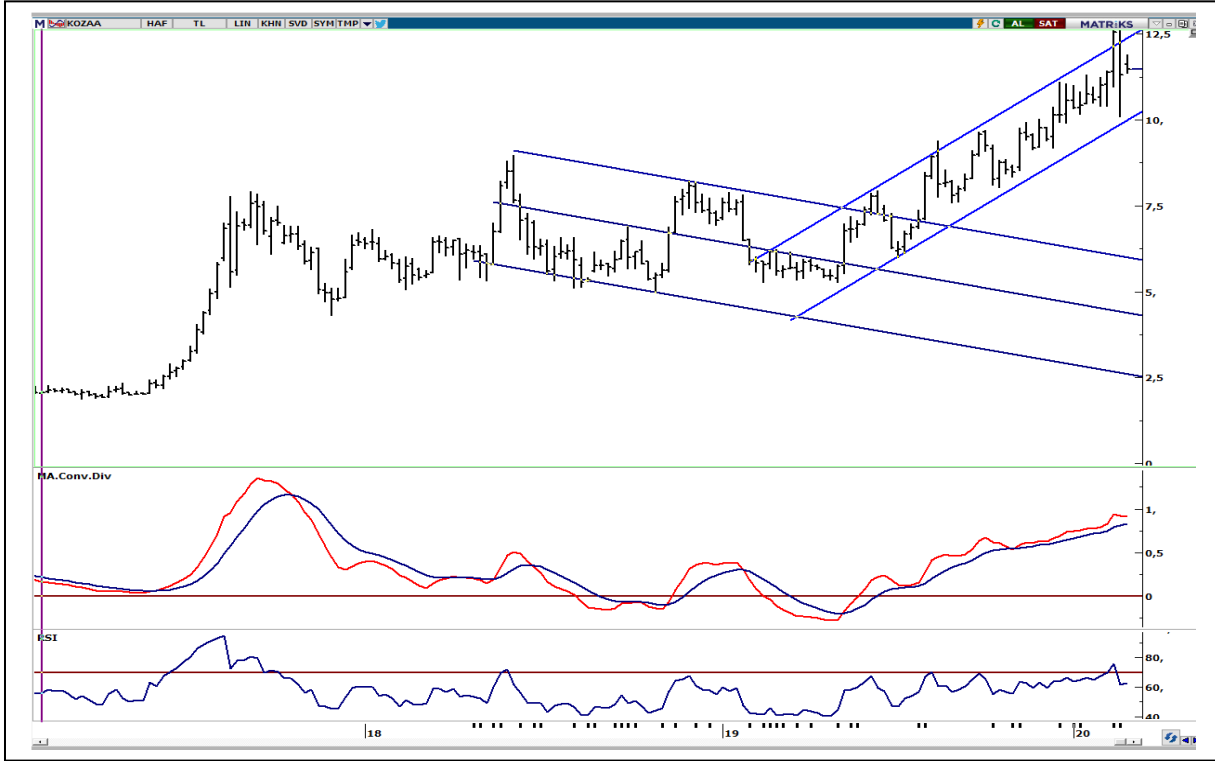

4-)SASA: Orta vadeli yükselen trendin etkisinde olan hissede, geçtiğimiz hafta dalgalı bir hareket görüldü. Hissede haftalık hareket aralığı 7,40-10,29 bandında gerçekleşti. Yeni haftada pozitif görüntünün artması için 5 haftalık AO desteği 9,26 üzerinde hareketin başlaması gerektiğini düşünmekteyiz. Hissede bu seviye üzerine yerleşme olması halinde yükseliş ivmesi artabilir ve yukarı yönde 9,50 ve 10,20 haftalık hedef dirençler olabilir. Olası gerilemelerde ise 8,50 stop loss olarak izlenebilir.

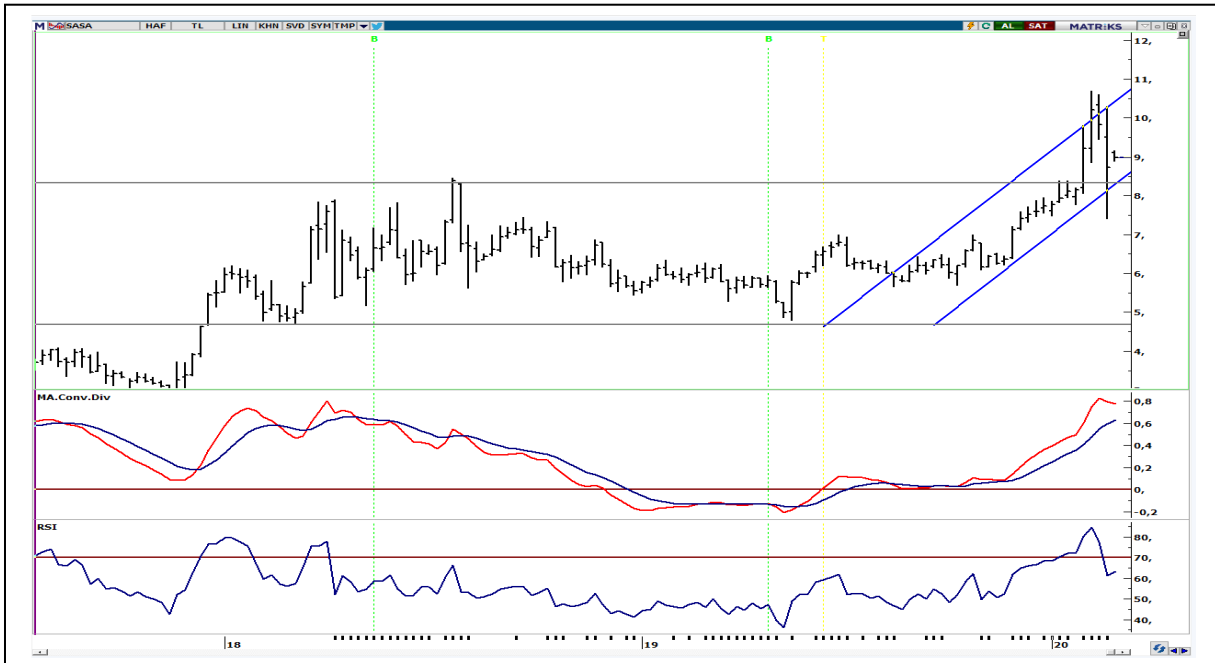

5-) TRCAS: Geçtiğimiz hafta 2,87-3,75 bandında satıcı hareket eden hisse Cuma gününü 3,30'dan kapattı. Yükselen kanal alt bandı ve 5 haftalık AO'sunun yaklaştığı 3,40 üzerine yerleşme olması halinde yeniden yukarı yönde hareketlilik görülebilir. Hissenin alçalan trend direnci 3,50'yi geçmesi durumunda da orta vadeli pozitif görüntü 3,75-4,00 hedefli devam edebilir. Haftalık bazda 3,15 stop-loss olarak izlenebilir.



6-) VESTL: Cuma gününü orta vadeli yükselen trendinin altında 14,00'den kapattı. Yeni haftada kanal üst bandı 15,20 önemli hedef direnci konumundadır. Aynı zamanda 5 haftalık Ao'nun da bu 15,20'ye yakın olması nedeniyle, trend yönünde bu seviye önemli konumdadır. Hissede bu seviyeyi kırması halinde ise 16,00 ve 16,50 hedef dirençler olarak izlenebilir. Haftalık bazda 13,50 stop-loss olarak alınabilir.



EKONOMİK TAKVİM

2 Mart Pazartesi

| Ülke | TSİ | Veri | Dönem | Beklenti | Önceki |
|-----------|-------|-------------------------------------|-------|-------------|------------|
| Çin | 04:45 | Caixin İmalat PMI | Şub | | 7,10% |
| Türkiye | 09:55 | BloombergHT Tüketici Güveni Endeksi | Şub | | 82,3 |
| Türkiye | 10:00 | İmalat PMI | Şub | | 51,3 |
| Almanya | 11:55 | Almanya İmalat (PMI) | Şub | 45,2 | 45,2 |
| İngiltere | 12:30 | İmalat PMI | Şub | 49,8 | 49,8 |
| ABD | 18:00 | ISM İmalat PMI | Şub | 48,5 | 50,9 |
| Türkiye | | MGROS 4Ç19 Bilançosu | | -236,3mn TL | 359,2mn TL |

3 Mart Salı

| Ülke | TSİ | Veri | Dönem | Beklenti | Önceki |
|--------------|-------|----------------|-------|----------|--------|
| Türkiye | 10:00 | TÜFE (Yıllık) | Şub | 11,86% | 12,15% |
| Türkiye | 10:00 | TÜFE (Aylık) | Şub | 0,67% | 1,35% |
| Türkiye | 10:00 | ÜFE (Yıllık) | Şub | | 8,84% |
| Türkiye | 10:00 | ÜFE (Aylık) | Şub | | 1,84% |
| İngiltere | 12:30 | İnşaat PMI | Şub | 46,6 | 48,4 |
| Euro Bölgesi | 13:00 | TÜFE (Yıllık) | Şub | 1,30% | 1,40% |
| Euro Bölgesi | 13:00 | TÜFE (Aylık) | Şub | -1,00% | -1,00% |
| Euro Bölgesi | 13:00 | ÜFE (Aylık) | Oca | | 0,00% |
| Euro Bölgesi | 13:00 | ÜFE (Yıllık) | Oca | | -0,70% |
| Euro Bölgesi | 13:00 | İşsizlik Oranı | Oca | 7,50% | 7,40% |

4 Mart Çarşamba

| Ülke | TSİ | Veri | Dönem | Beklenti | Önceki |
|--------------|-------|----------------------------|-------|----------|--------|
| Çin | 04:45 | Caixin Hizmet PMI | Şub | | 51,8 |
| Almanya | 10:00 | Perakende Satışlar (Aylık) | Oca | | -3,30% |
| Euro Bölgesi | 12:00 | Markit Bileşik PMI | Şub | 50,9 | 51,6 |
| İngiltere | 12:30 | Bileşik PMI | Şub | 52,4 | 53,3 |
| Euro Bölgesi | 13:00 | Perakende Satışlar (Aylık) | Oca | | -1,60% |
| ABD | 16:15 | ADP Tarım Dışı İstihdam | Şub | 191K | 291K |
| ABD | 17:45 | Markit Bileşik PMI | Şub | | 49,6 |
| ABD | 18:00 | ISM İmalat Dışı PMI | Şub | 55,5 | 55,5 |

5 Mart Perşembe

| Ülke | TSİ | Veri | Dönem | Beklenti | Önceki |
|---------|-------|------------------------------------|-------|------------|------------|
| ABD | 13:00 | OPEC Toplantısı | | | |
| ABD | 16:30 | Tarım Dışı Üretkenlik (Çeyreklik) | 4Ç19 | 1,40% | -0,20% |
| ABD | 16:30 | Birim Emek Maliyetleri (Çeyreklik) | 4Ç19 | 1,40% | 2,50% |
| ABD | 18:00 | Fabrika Siparişleri (Aylık) | Oca | -0,30% | 1,80% |
| Türkiye | | ENKAI 4Ç19 Bilançosu | | 726,5mn TL | 824,3mn TL |

6 Mart Cuma

| Ülke | TSİ | Veri | Dönem | Beklenti | Önceki |
|---------|-------|----------------------|-------|----------|---------|
| ABD | 13:00 | OPEC Toplantısı | | | |
| ABD | 16:30 | Tarım Dışı İstihdam | Şub | 178K | 225K |
| ABD | 16:30 | İşsizlik Oranı | Şub | 3,60% | 3,60% |
| Türkiye | 17:30 | Hazine Nakit Dengesi | Şub | | 22,800B |

PİRAMİT MENKUL KIYMETLER A.Ş.

Gümüşsuyu Mah. İnönü Cad. Işık Apt. No:53 Kat:5 Daire 9-10 Taksim/İstanbul
Tel: 0212 293 95 00 Faks: 0212 293 95 60

Şişli Şubesi

Halaskargazi Cad. No:111 D:4 Kat:1 Şişli/İstanbul
Tel: 0212 395 32 33 Faks: 0212 230 81 15

Balıkesir İrtibat Bürosu

Eski Kuyumcular Mahallesi, Mekik Sokak, Korkmaz İş Hanı No: 18 Balıkesir
Tel: 0266 245 91 21 Faks: 0266 245 23 34

Sevgül DÜZGÜN
Araştırma Müdürü
212 3953213

sevgul.duzgun@piramitmenkul.com.tr

UYARI: Burada yer alan yatırım bilgi, yorum ve tavsiyeleri yatırım danışmanlığı kapsamında değildir. Yatırım danışmanlığı hizmeti; aracı kurumlar, portföy yönetim şirketleri, mevduat kabul etmeyen bankalar ile müşteri arasında imzalanacak yatırım danışmanlığı sözleşmesi çerçevesinde sunulmaktadır. Burada yer alan yorum ve tavsiyeler, yorum ve tavsiyede bulunanların kişisel görüşlerine dayanmaktadır. Bu görüşler mali durumunuz ile risk ve getiri tercihlerinize uygun olmayabilir. Bu nedenle, sadece burada yer alan bilgilere dayanılarak yatırım kararı verilmesi beklentilerinize uygun sonuçlar doğurmayabilir.