

TEKNİK TAKİP LİSTESİ

Hisse	Kapanıő	Dirençler	Stop-loss
AKSEN	3,89	4,01-4,14	3,85
KARSN	1,55	1,60-1,68	1,52
SISE	5,39	5,52-5,68	5,34
PETKM	4,09	4,22-4,36	4,04
NETAS	13,40	13,59-13,96	13,32

UYARI: Burada yer alan yatırım bilgi, yorum ve tavsiyeleri yatırım danışmanlığı kapsamında değildir. Yatırım danışmanlığı hizmeti; aracı kurumlar, portföy yönetim şirketleri, mevduat kabul etmeyen bankalar ile müşteri arasında imzalanacak yatırım danışmanlığı sözleşmesi çerçevesinde sunulmaktadır. Burada yer alan yorum ve tavsiyeler, yorum ve tavsiyede bulunanların kişisel görüşlerine dayanmaktadır. Bu görüşler mali durumunuz ile risk ve getiri tercihlerinize uygun olmayabilir. Bu nedenle, sadece burada yer alan bilgilere dayanılarak yatırım kararı verilmesi beklentilerinize uygun sonuçlar doğurmayabilir.

BIST-100

	Kapanıő	Destek-1	Destek-2	Destek-3	Direnç-1	Direnç-2	Direnç-3
BIST100	120.249	119.600	117.500	115.900	118.500	120.000	122.000

Yeni haftaya pozitif görüntü ile 119.595 seviyesinden başlayan BIST100 endeksi, günü %1,34 oranında yükseliőle 120.249 puandan kapattı. Endeksin günlük hareket bandı 119.595-120.899 aralıında gerçekteőti. Geçtiğimiz hafta satıőların 110.745 puanda destek bulması ile yönünü yukarı çeviren endeks, yeni haftada orta vadeli yükselen trendini güçlendirerek devam ettirmektedir. Çünkü işlemlerde 120.000 üzerinde güç kazanan endekste, kısa vadede bu seviye ilk destek noktası olarak izlenebilir. Endekste satıő baskısına girilmemesi için 120.000 üzerine yerleşme olması gerektiğini düşünmekteyiz. Bu seviye üzerinde endeksin Ocak 2018 zirvesi olan 121.531 puan üzerine yerleşmesi ve 122.500-125.000 (yükselen kanal üst bandı) dirençlerini hedeflemesi mümkün olabilir. Dolar bazında uzun vadeli direnç noktası olan 2,00 cent üzerinde üçüncü işlem günü de kapatan endekste 2,15-2,20 cent bölgesi hedef olabilir. BIST100 endeksinin, yatay bir görüntü ile 120.000 üzerinden güne başlamasını beklemekteyiz.

Haftalık BIST100 Grafiđi

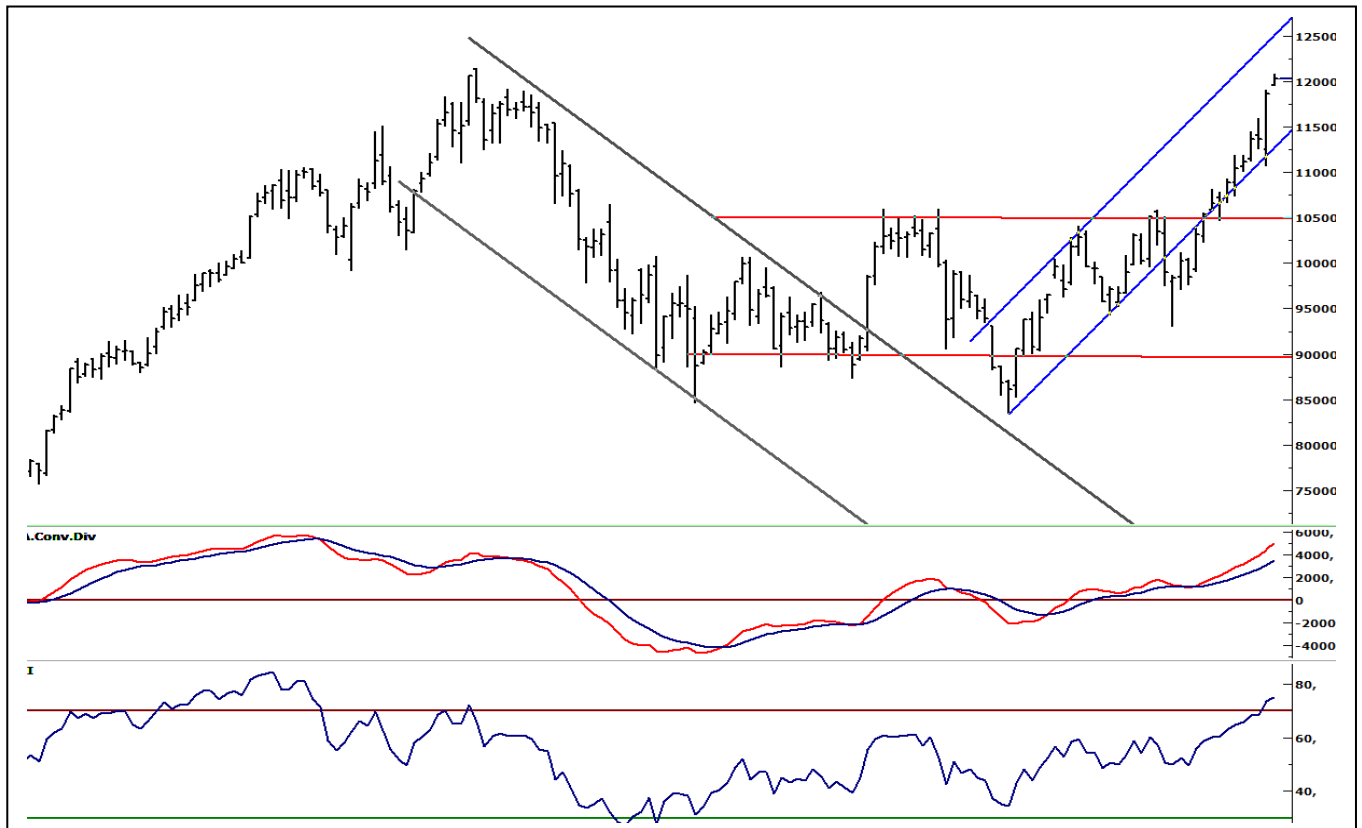

UYARI: Burada yer alan yatırım bilgi, yorum ve tavsiyeleri yatırım danışmanlığı kapsamında değildir. Yatırım danışmanlığı hizmeti; aracı kurumlar, portföy yönetim şirketleri, mevduat kabul etmeyen bankalar ile müşteri arasında imzalanacak yatırım danışmanlığı sözleşmesi çerçevesinde sunulmaktadır. Burada yer alan yorum ve tavsiyeler, yorum ve tavsiyede bulunanların kişisel görüşlerine dayanmaktadır. Bu görüşler mali durumunuz ile risk ve getiri tercihlerinize uygun olmayabilir. Bu nedenle, sadece burada yer alan bilgilere dayanarak yatırım kararı verilmesi beklentilerinize uygun sonuçlar doğurmayabilir.

VIOP30 Yakın Vade Kontratı

	Kapanış	Destek-1	Destek-2	Destek-3	Direnç-1	Direnç-2	Direnç-3
VIOP30	148.125	148.000	146.500	145.000	150.000	151.500	153.000

VIOP30 Yakın Vade Kontratında günü 148.125 puandan kapattı. Güne 146.600 puana yükselerek başlayan Kontrat, gün genelinde pozitif seyrini sürdürdü. Son iki yılın en yüksek seviyelerine ulaşan kontratın, tarihi zirvesi 150.475 puandan bulunmaktadır. Kontratta 60 dk grafiğe göre tespit edilen ilk destek 148.000'de bulunuyor. Bu seviye altında ise 146.500 sonraki önemli destek noktasıdır. Kontratın bu iki destek üzerinde hareketini sürdürmesi halinde tarihi zirve geçilerek, yükselen kanal üst bandı 155.000 hedeflenebilir.

Haftalık VIOP30 Yakın Vade Kontratı

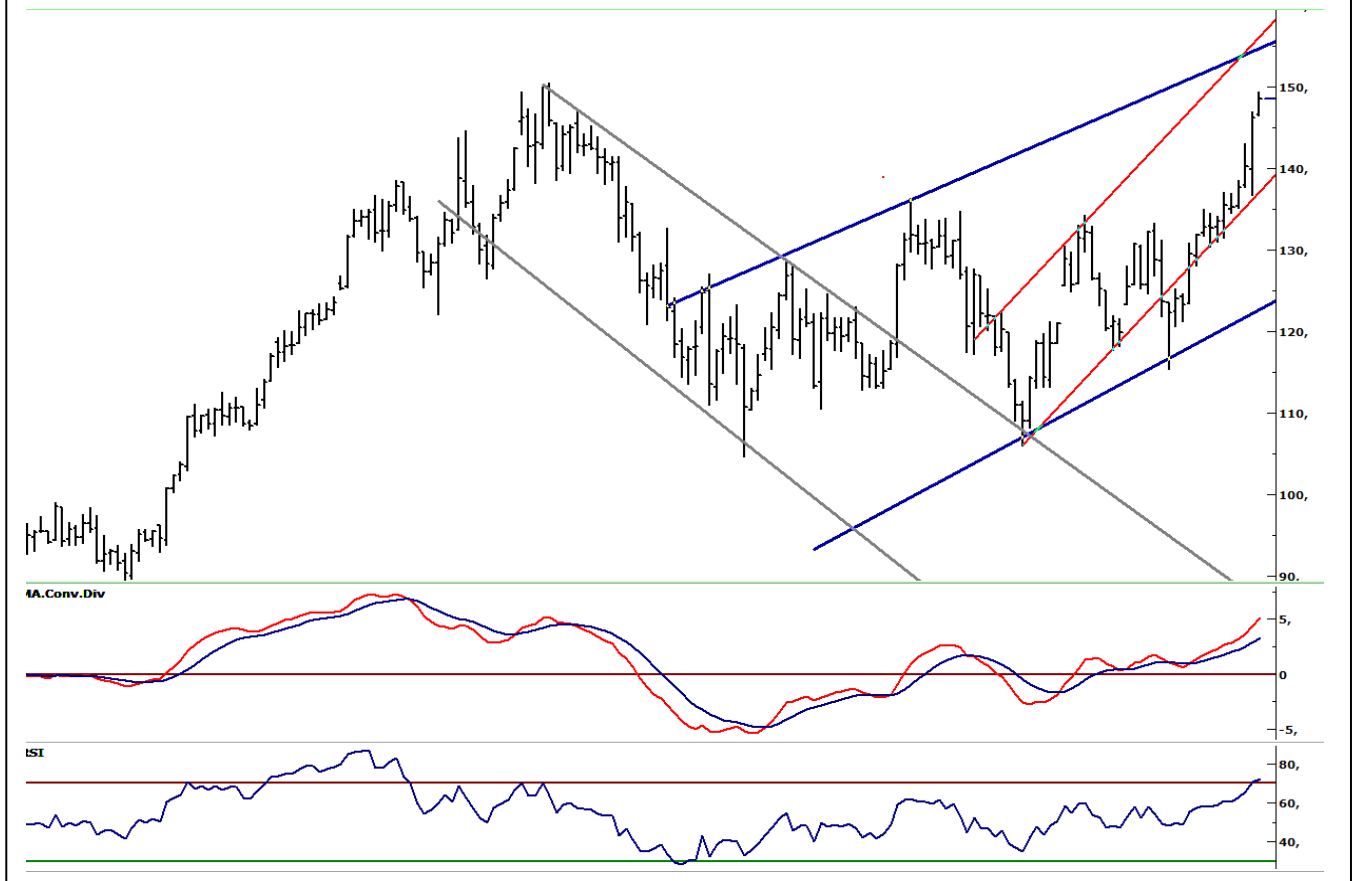

UYARI: Burada yer alan yatırım bilgi, yorum ve tavsiyeleri yatırım danışmanlığı kapsamında değildir. Yatırım danışmanlığı hizmeti; aracı kurumlar, portföy yönetim şirketleri, mevduat kabul etmeyen bankalar ile müşteri arasında imzalanacak yatırım danışmanlığı sözleşmesi çerçevesinde sunulmaktadır. Burada yer alan yorum ve tavsiyeler, yorum ve tavsiyede bulunanların kişisel görüşlerine dayanmaktadır. Bu görüşler mali durumunuz ile risk ve getiri tercihlerinize uygun olmayabilir. Bu nedenle, sadece burada yer alan bilgilere dayanarak yatırım kararı verilmesi beklentilerinize uygun sonuçlar doğurmayabilir.

USDTRY

	Son	Destek-1	Destek-2	Destek-3	Direnç-1	Direnç-2	Direnç-3
USDTRY	5,8743	5,85	5,83	5,80	5,90	5,92	5,95

Yurtiçi piyasaların odak noktasında Perşembe günü yapılacak olan Merkez Bankası (TCMB) PPK kurulu toplantısı bulunuyor. Bloomberg HT'nin anketine göre Ocak ayı toplantısında politika faizinde 75 baz puan indirim olması beklenmektedir. Bugün ise büyümenin öncü göstergesi olan sanayi üretim verileri izlenecek. Küresel piyasaların takibinde ise ABD - Çin ilk faz ticaret anlaşmasının imzalanması bekleniyor. Hafta genelinde takip edilecek veriler arasında ise ABD'de TÜFE ve ÜFE verileri öne çıkmaktadır. Dolar /TL kurunda dün 5,8495-5,8792 bandında hareket edildi. Kurda geçtiğimiz hafta 5,9884'ün test edilmesi başlayan aşağı yönde hareket etkisini 5,8495'e kadar sürdürdü. Kısa vadeli yönde izlediğimi 5 günlük AO (5,8857) ve 22 günlük AO (5,9288) altında hareket eden kurda ilk destek 5,85'de bulunuyor. Kurda bu iki seviye altında kalınması zayıf görüntü devam edebilir. Teknik yönde ise 5,85-5,90 bandı dışındaki hareketlerin belirleyici olmasını beklemekteyiz.

Haftalık dolar/TL grafiği

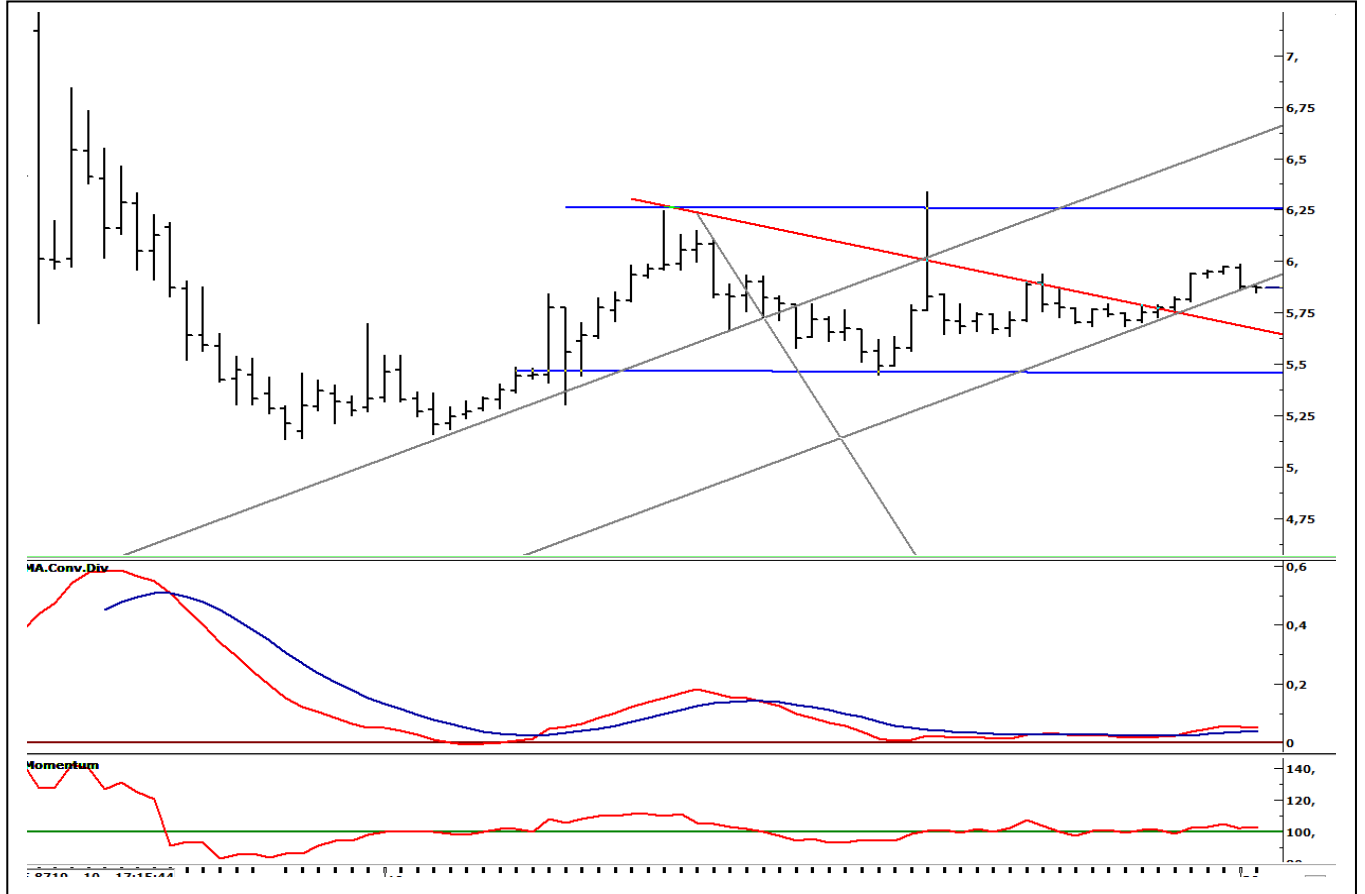

UYARI: Burada yer alan yatırım bilgi, yorum ve tavsiyeleri yatırım danışmanlığı kapsamında değildir. Yatırım danışmanlığı hizmeti; aracı kurumlar, portföy yönetim şirketleri, mevduat kabul etmeyen bankalar ile müşteri arasında imzalanacak yatırım danışmanlığı sözleşmesi çerçevesinde sunulmaktadır. Burada yer alan yorum ve tavsiyeler, yorum ve tavsiyede bulunanların kişisel görüşlerine dayanmaktadır. Bu görüşler mali durumunuz ile risk ve getiri tercihlerinize uygun olmayabilir. Bu nedenle, sadece burada yer alan bilgilere dayanarak yatırım kararı verilmesi beklentilerinize uygun sonuçlar doğurmayabilir.

BIST30 Destek Direnç Analizi

Kod	Kapanış	Pivot	Destek 1	Destek 2	Direnç 1	Direnç 2	Değişim %	F/K	PD/DD	Piyasa Değ. Mn TL
AKBNK	8,72	8,78	8,66	8,60	8,84	8,96	0,3	8,82	0,88	45.344
ARCLK	21,82	21,88	21,58	21,34	22,12	22,42	1,7	15,28	1,64	14.744
ASELS	22,92	22,87	22,73	22,55	23,05	23,19	1,0	10,22	2,19	26.129
BIMAS	48,30	48,45	48,03	47,77	48,71	49,13	-0,5	23,18	7,25	29.328
DOHOL	2,03	2,03	2,00	1,97	2,06	2,09	2,0	0,00	0,77	5.312
EKGYO	1,58	1,57	1,56	1,53	1,60	1,61	3,9	16,07	0,46	6.004
EREGL	9,55	9,49	9,37	9,18	9,68	9,80	2,9	7,00	1,16	33.425
FROTO	74,05	73,62	72,93	71,82	74,73	75,42	1,5	14,82	5,63	25.985
GARAN	12,20	12,20	12,05	11,90	12,35	12,50	1,9	8,54	0,99	51.240
ISCTR	6,74	6,77	6,70	6,66	6,81	6,88	1,4	5,09	0,56	30.330
KRDMD	2,97	2,94	2,90	2,84	3,00	3,04	4,6	6,30	0,82	2.317
KCHOL	20,80	20,72	20,58	20,36	20,94	21,08	1,3	10,57	1,52	52.747
KOZAL	77,80	77,97	76,93	76,07	78,83	79,87	0,3	8,18	2,26	11.865
KOZAA	10,62	10,58	10,38	10,14	10,82	11,02	2,7	6,14	1,55	4.121
PGSUS	83,50	82,48	80,82	78,13	85,17	86,83	6,9	7,28	1,78	8.542
PETKM	4,09	4,04	3,99	3,89	4,14	4,19	4,6	12,98	1,81	8.638
SAHOL	10,35	10,36	10,27	10,20	10,43	10,52	0,7	6,34	0,66	21.118
SODA	6,41	6,41	6,37	6,34	6,44	6,48	1,4	7,17	1,20	6.410
SISE	5,39	5,39	5,35	5,30	5,44	5,48	1,5	7,53	0,88	12.128
HALKB	6,60	6,64	6,54	6,47	6,71	6,81	2,0	6,65	0,27	8.250
TSKB	1,25	1,24	1,23	1,20	1,27	1,28	3,3	5,00	0,71	3.500
TAVHL	29,52	29,53	29,39	29,25	29,67	29,81	0,4	8,42	1,62	10.724
TKFEN	20,12	20,24	19,94	19,76	20,42	20,72	0,7	4,00	1,39	7.444
TOASO	26,86	26,97	26,69	26,53	27,13	27,41	-0,6	9,89	3,37	13.430
TCELL	14,46	14,53	14,38	14,30	14,61	14,76	-0,2	9,48	1,83	31.812
TUPRS	125,50	125,93	125,07	124,63	126,37	127,23	0,1	14,92	2,45	31.428
THYAO	14,84	14,72	14,59	14,33	14,98	15,11	3,1	8,03	0,55	20.479
TTKOM	7,96	7,98	7,86	7,77	8,07	8,19	1,5	6,83	3,10	27.860
VAKBN	6,10	6,16	6,01	5,93	6,24	6,39	2,0	5,94	0,50	15.250
YKBNK	2,76	2,77	2,72	2,67	2,82	2,87	2,6	5,28	0,58	23.314

UYARI: Burada yer alan yatırım bilgi, yorum ve tavsiyeleri yatırım danışmanlığı kapsamında değildir. Yatırım danışmanlığı hizmeti; aracı kurumlar, portföy yönetim şirketleri, mevduat kabul etmeyen bankalar ile müşteri arasında imzalanacak yatırım danışmanlığı sözleşmesi çerçevesinde sunulmaktadır. Burada yer alan yorum ve tavsiyeler, yorum ve tavsiyede bulunanların kişisel görüşlerine dayanmaktadır. Bu görüşler mali durumunuz ile risk ve getiri tercihlerinize uygun olmayabilir. Bu nedenle, sadece burada yer alan bilgilere dayanılarak yatırım kararı verilmesi beklentilerinize uygun sonuçlar doğurmayabilir.

PİVOT DESTEK - DİRENÇ NOKTALARI

Pivot noktaları bir teknik analiz yöntemidir. İşlem yapılan enstrümanda destek ve direnç noktalarının belirlenmesinde kullanılır. Pivot noktaları sayesinde trendin deđiŐtiđi noktalar, ayı piyasasından bođa piyasasına veya tam tersi bođa piyasasından ayı piyasasına geçiŐler tahmin edilebilir. Pivot hesaplamada en yüksek ve en düşük ve kapanıŐ fiyatları pivot belirlemede kullanılmaktadır. Pivot hesaplamada birçok hesaplama kullanılabilmekte olup bu analizde klasik yöntem kullanılmaktadır.

Pivot Noktası (PP) = (En Yüksek + En Düşük + KapanıŐ) / 3

1. Destek (S1) = (2*PP) – Yüksek

2. Destek (S2) = PP – (R1 – S1)

1. Direnç (R1) = (2*PP) – En Düşük

2. Direnç (R2) = PP + (R1 – S1)

GUNLUK PARA GİRİŐİ OLAN HİSSELER - İlk 5 Kurum (TL)

Sıra	Hisse	Alıcılar Hacim	Satıcılar Hacim	Para GiriŐi
1	THYAO	171.318.000	-115.268.300	56.049.700
2	PETKM	202.050.800	-150.280.300	51.770.500
3	YKBNK	58.909.160	-44.261.580	14.647.580
4	EREGL	54.073.200	-43.378.740	10.694.460
5	FROTO	22.425.980	-13.245.850	9.180.130
6	GARAN	53.849.480	-46.500.000	7.349.480
7	KOZAA	21.455.880	-14.236.500	7.219.380
8	KOZAL	23.526.820	-17.258.300	6.268.520
9	TSPOR	12.817.720	-7.690.370	5.127.350
10	TTKOM	34.845.050	-29.796.740	5.048.310
11	ISCTR	20.705.130	-16.091.240	4.613.890
12	ASELS	35.167.310	-30.733.440	4.433.870
13	PGSUS	59.994.140	-55.679.260	4.314.880
14	MNDRS	9.171.873	-5.016.327	4.155.546
15	ICBCT	11.403.700	-7.471.903	3.931.797
16	MGROS	18.848.360	-15.090.220	3.758.140
17	GSRAY	8.892.364	-5.370.121	3.522.243
18	AKBNK	37.759.830	-34.660.650	3.099.180
19	DOHOL	12.479.980	-9.463.469	3.016.511
20	SKBNK	12.242.250	-9.579.564	2.662.686
21	GSDHO	7.584.582	-5.055.747	2.528.835
22	AYEN	8.378.341	-6.065.043	2.313.298
23	SODA	23.231.030	-21.024.710	2.206.320
24	OZGYO	6.758.701	-4.724.930	2.033.771
25	KARSN	9.468.483	-7.523.754	1.944.729
26	CEMAS	5.873.752	-3.929.630	1.944.122
27	DOAS	6.763.214	-4.843.539	1.919.675
28	POLHO	9.392.643	-7.481.315	1.911.328
29	KLGYO	7.606.274	-5.844.393	1.761.881
30	SAHOL	18.610.690	-17.032.070	1.578.620

UYARI: Burada yer alan yatırım bilgi, yorum ve tavsiyeleri yatırım danışmanlığı kapsamında değildir. Yatırım danışmanlığı hizmeti; aracı kurumlar, portföy yönetim şirketleri, mevduat kabul etmeyen bankalar ile müşteri arasında imzalanacak yatırım danışmanlığı sözleşmesi çerçevesinde sunulmaktadır. Burada yer alan yorum ve tavsiyeler, yorum ve tavsiyede bulunanların kişisel görüşlerine dayanmaktadır. Bu görüşler mali durumunuz ile risk ve getiri tercihlerinize uygun olmayabilir. Bu nedenle, sadece burada yer alan bilgilere dayanılarak yatırım kararı verilmesi beklentilerinize uygun sonuçlar doğurmayabilir.

GUNLUK PARA ÇIKIŐI OLAN HİSSELER - İlk 5 Kurum (TL)

Sıra	Hisse	Alıcılar Hacim	Satıcılar Hacim	Para ÇıkıŐı
1	TKFEN	29.194.260	-43.441.590	-14.247.330
2	ODAS	19.760.260	-29.421.530	-9.661.270
3	TAVHL	17.834.720	-27.284.460	-9.449.740
4	ITTFH	10.911.720	-20.332.450	-9.420.730
5	TUPRS	50.078.280	-57.598.900	-7.520.620
6	IHYAY	11.872.050	-19.359.910	-7.487.860
7	HALKB	34.223.660	-40.327.240	-6.103.580
8	ECILC	9.804.450	-15.694.740	-5.890.290
9	ISFIN	9.677.162	-15.236.010	-5.558.848
10	SISE	42.558.300	-47.386.060	-4.827.760
11	ISGYO	8.873.015	-13.539.330	-4.666.315
12	EKGYO	33.204.580	-37.750.940	-4.546.360
13	ARCLK	13.701.180	-17.996.820	-4.295.640
14	TOASO	13.571.830	-16.523.900	-2.952.070
15	TRKCM	13.531.480	-15.570.340	-2.038.860
16	HEKTS	7.535.187	-9.571.656	-2.036.469
17	AEFES	5.187.067	-7.093.451	-1.906.384
18	GUSGR	6.503.869	-8.389.140	-1.885.271
19	HLGYO	7.876.269	-9.635.768	-1.759.499
20	ATAGY	2.247.715	-3.735.604	-1.487.889
21	TCELL	20.238.630	-21.693.990	-1.455.360
22	ZOREN	8.027.126	-9.477.830	-1.450.704
23	PEGYO	4.554.831	-5.957.632	-1.402.801
24	IHLGM	5.527.050	-6.921.547	-1.394.497
25	ISGSY	2.535.846	-3.924.904	-1.389.058
26	AKENR	2.442.413	-3.824.832	-1.382.419
27	BIMAS	17.681.180	-19.022.030	-1.340.850
28	VAKBN	28.045.160	-29.384.830	-1.339.670
29	PEKGY	2.425.692	-3.648.523	-1.222.831
30	VAKFN	2.941.750	-4.078.662	-1.136.912

UYARI: Burada yer alan yatırım bilgi, yorum ve tavsiyeleri yatırım danışmanlıđı kapsamında deđildir. Yatırım danışmanlıđı hizmeti; aracı kurumlar, portföy yönetim şirketleri, mevduat kabul etmeyen bankalar ile müşteri arasında imzalanacak yatırım danışmanlıđı sözleşmesi çerçevesinde sunulmaktadır. Burada yer alan yorum ve tavsiyeler, yorum ve tavsiyede bulunanların kişisel görüşlerine dayanmaktadır. Bu görüşler mali durumunuz ile risk ve getiri tercihlerinize uygun olmayabilir. Bu nedenle, sadece burada yer alan bilgilere dayanılarak yatırım kararı verilmesi beklentilerinize uygun sonuçlar doğurmayabilir.

İNDİKATÖR BİLGİLENDİRMESİ

RSI: Göreceli güç indeksi anlamına gelir, 0 ve 100 arasında deęişen deęerler verir. RSI genellikle 70 çizgisi ve üzerindeyse fiyatlar aşırı yüksek, 30 çizgisi ve altındaysa aşırı düşük olarak deęerlendirilir. RSI trend yönünü belirlemekte de yardımcıdır. RSI'nın 30 çizgisinin altına düşüp tekrar yükselmeye başlaması durumunda alım sinyali olarak, 70 çizgisinin üzerine çıkıp tepe yaptıktan sonra aşağı dönmesi durumunda satım sinyali olarak deęerlendirilir.

MOMENTUM: Göstergede 100 referans çizgisi olarak alınır. Göstergenin referans çizgisinin altında harekete başlaması "SAT", referans çizgisinin üzerine çıkması "AL" sinyali olarak deęerlendirilir. Momentumun aşırı satış bölgesinden dönüş eğiliminde olması kısa vadede düşüşün tamamlandığını, momentumun belirli bir tepe yapıp aşağı doğru dönmesi, fiyatlardaki artış hızının yavaşladığını ve fiyatların bir süre sonra gerilemeye başlayacağını gösterir. Gösterge 115 çizgisinin üzerindeyken aşırı alım bölgesinde, 85 çizgisinin altındayken aşırı satım bölgesinde olarak yorumlanır.

STOCHASTIC: Stochastic göstergesi "0" ile "100" rakamları arasında dalgalanma gösterir. Gösterge 80'nin üzerine yükseldiğinde aşırı yüksek fiyatları (SAT sinyali), 20'nin altına gerilediğinde ise aşırı düşük fiyatları (AL sinyali) olarak deęerlendirilir. Stochastic trendlerin yönünün sonlanabileceęi noktaları tahmin etmekte kullanılır. Ayrıca tek başına alım-satım sinyalleri için de kullanılmaktadır.

MACD: Orta vadeli göstergelerin en önemlilerinden olan MACD, trend takip edici bir göstergedir. MACD hesaplanırken 12 günlük üssel hareketli ortalamadan 26 günlük üssel hareketli ortalama çıkarılır. Matematiksel olarak iki ayrı hareketli ortalamanın farkını yansıttığından dolayı MACD göstergesinin ortasından 0 (sıfır) eksenini geçmektedir. MACD göstergesinin 9 günlük deęerlerinden oluşan ve TRIGGER adı verilen ikinci hareketli ortalama göstergenin ikinci eğrisini oluşturur ve kesikli çizgiler ile gösterilir. MACD çizgisi kesikli sinyal çizgisini yukarıdan aşağıya doğru kestiğinde "SAT", aşağıdan yukarıya doğru kestiğinde ise "AL" sinyali olarak yorumlanır.

UYARI: Burada yer alan yatırım bilgi, yorum ve tavsiyeleri yatırım danışmanlığı kapsamında deęildir. Yatırım danışmanlığı hizmeti; aracı kurumlar, portföy yönetim şirketleri, mevduat kabul etmeyen bankalar ile müşteri arasında imzalanacak yatırım danışmanlığı sözleşmesi çerçevesinde sunulmaktadır. Burada yer alan yorum ve tavsiyeler, yorum ve tavsiyede bulunanların kişisel görüşlerine dayanmaktadır. Bu görüşler mali durumunuz ile risk ve getiri tercihlerinize uygun olmayabilir. Bu nedenle, sadece burada yer alan bilgilere dayanılarak yatırım kararı verilmesi beklentilerinize uygun sonuçlar doğurmayabilir.

PİRAMİT MENKUL KIYMETLER A.Ő.

Gümüşsuyu Mah. İnönü Cad. IŐık Apt. No:53 Kat:5 Daire 9-10 Taksim/İstanbul
Tel: 0212 293 95 00 Faks: 0212 293 95 60

ŐiŐli Őubesi

Halaskargazi Cad. No:111 D:4 Kat:1 ŐiŐli/İstanbul
Tel: 0212 395 32 33 Faks: 0212 230 81 15

Balıkesir İrtibat Bürosu

Eski Kuyumcular Mahallesi, Mekik Sokak, Korkmaz İŐ Hanı No: 18 Balıkesir
Tel: 0266 245 91 21 Faks: 0266 245 23 34

Sevgül DÜZGÜN
AraŐtırma Müdürü
212 3953213

sevgul.duzgun@piramitmenkul.com.tr