

GEÇTİĞİMİZ HAFTAKİ HİSSELERİN HAFTALIK GETİRİLERİ

| | 21.09.2018 | 28.09.2018 | Haftalık Getiri % |
|-------------------------|------------|------------|-------------------|
| ALARK | 2,58 | 2,45 | -5,0 |
| ASELS | 26,76 | 27,58 | 3,1 |
| DEVA | 4,13 | 4,15 | 0,5 |
| GOODY | 4,02 | 3,92 | -2,5 |
| PGSUS | 26,84 | 27,08 | 0,9 |
| KOZAA | 5,93 | 6,47 | 9,1 |
| SASA | 10,15 | 10,14 | -0,1 |
| VAKBN | 3,30 | 3,79 | 14,8 |
| HAFTALIK PORTFÖY | | | 2,60 |
| XU100 | 97.988 | 99.957 | 2,01 |

BIST-100 TEKNİK GÖRÜNÜM

BIST100 endeksi geçtiğimiz hafta yükseliş trendinin etkisinde geçirdi. Endeksin haftalık hareket bandı 99.957-100.637 aralığında gerçekleşirken, haftalık bazda %2,01 oranında yükselişle 99.957 puandan kapanış gerçekleşti. Geçtiğimiz haftaya 98.284 puandan yükselişe başlayan endeks 100.000 seviyesi üzerine yükseliş denemelerinde satış baskısı altında kaldı. Mart ayın başlayan alçalan kanal hareketinin üzerinde üçüncü hafta kalınması orta vadeli görünüm açısından olumlu. Yeni haftanın ilk yarısında 5 günlük AO (99.700) üzerinde harekete kalınması kısa vadeli satışların artmaması için önemli. Bu seviye üzerinde ise orta vadeli teknik yönde takip ettiğimiz 100.450 (200 günlük AO) önem arz etmektedir. Sonraki hedef direnç olarak ise 102.500 ve 105.000 izlenebilir. Endeksin 99.700/99.500 bandı altında harekete başlaması halinde ise 98.000 desteğine kadar geri çekilme olabilir. Dolar bazında haftayı 1,65 centten kapatan endeksin önemli trend direnci 1,70 centte bulunmaktadır.



HAFTALIK HİSSE TEKNİK ANALİZLERİ

1-)ASELS: Geçtiğimiz haftanın son dört işlem gününde orta vadeli alçalan trendinin üzerinde hareket eden hisse Cuma gününü 27,58'den kapattı. Hissede haftalık bazda 200 günlük AO'sının karşılık geldiği 26,80 üzerine hareketin devam etmesi halinde geçtiğimiz haftanın en yüksek seviyesi olan 28,10 üzerine yerleşme olabilir. Bu seviye üzerinde ise yükselişin 28,50 -29,50 hedefli devam etmesi mümkün olabilir.



2-)DEVA: Son iki haftaya yakın süredir orta vadeli alçalan kanal ve 200 günlük AO üzerinde hareket eden hisse Cuma gününü 4,15'den kapattı. Yeni hafta hissede 4,11 (200 gün AO) üzerinde kapanışların devam etmesi halinde yeniden yükseliş denemeleri görülebilir. Yukarı yönde 4,24 ve 4,40- dirençleri hedeflenebilir.



3-) PGSUS: Geçtiğimiz hafta 200 günlük AO'sı 28,30 seviyesine doğru yükselişlerde satışlarla karşılaştı. Hissede yeni haftada 26,50 stop-loss üzerinde kalınması halinde yenide kısa vadeli yön yukarı dönebilir. Olası yükselişlerde 27,50 ilk direncin aşılması halinde yükseliş denemeleri söz konusu olabilir. Bu seviyenin geçilmesi halinde ise 200 günlü AO'sı yeniden hedef olabilir.

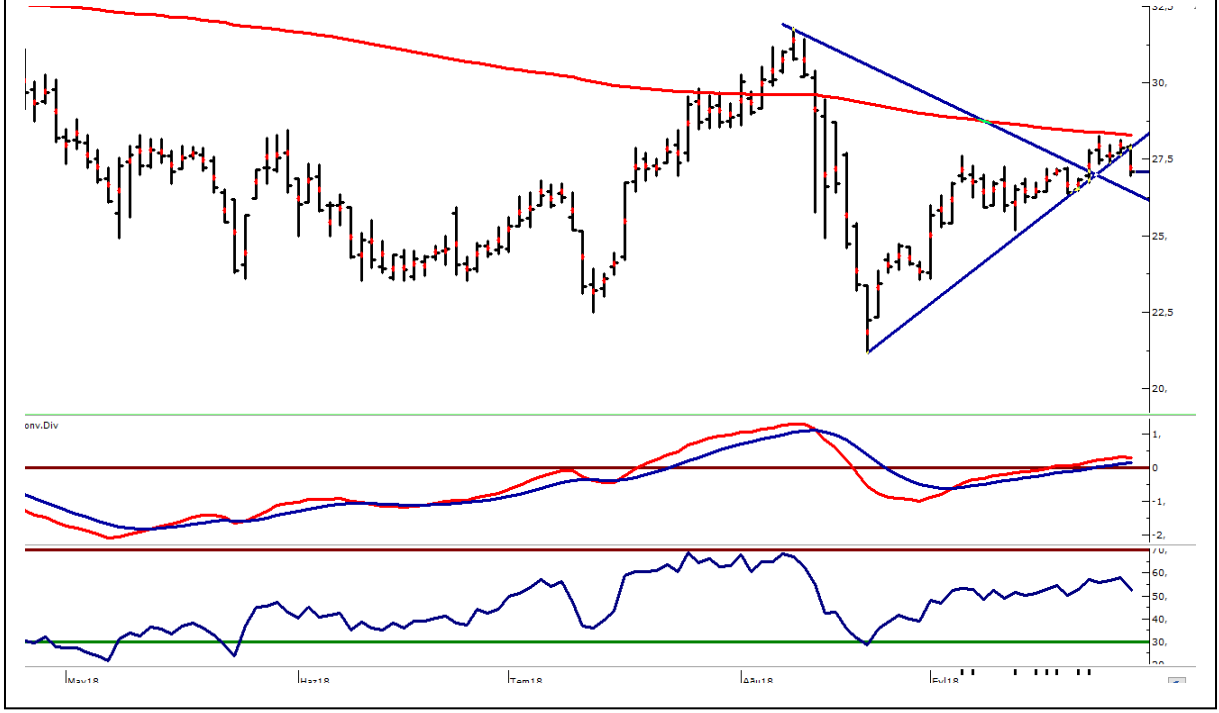

4-) ISCTR: Geçtiğimiz haftayı pozitif görünümü kapatan hissede yeni haftada 4,30 ara destek üzere 4,20 (50 günlük AO) üzerinde kalınması halinde yükseliş denemeleri devam edebilir. Olası yükselişin devamında ise 4,70 ve 4,96 hedef dirençler olarak izlenebilir. Haftalık bazda 4,20 stop-loss olarak alınabilir.



5-) SAHOL: Son bir haftadır 5 haftalık AO'sı ve orta vadeli alçalan kanal üzerinde harekete başladı. Cuma günü 7,63'den kapatan hissede hissede orta vadeli teknik görünümde düzleme görülmektedir. Bu hafta 5 haftalık AO'sı 7,31 üzerinde hareketin sürmesi halinde yükselişin etkisi 7,85 ve 8,30 hedefli devam edebilir. Olası satış baskısında ise 7,30 haftalık bazda stop-loss olarak izlenebilir.



6-) TAVHL: Geçtiğimiz hafta yükseliş denemelerinin etkisi ile en yüksek 32,44 seviyesini görülmesinin ardından gelen kar satışları 30,18'den karşılandı. Orta vadeli alçalan trendinin ve 50 günlük AO'sının yaklaştığı 29,80 üzerinde kalınması halinde yeniden kısa vadeli yükseliş trendinin etkisine girilebilir. Yukarı hareketlerde 32,50 ve tarihi zirvesi 33,40 hedef olabilir. Olası satış baskısında ise 29,80 haftalık bazda stop-loss olarak izlenebilir.

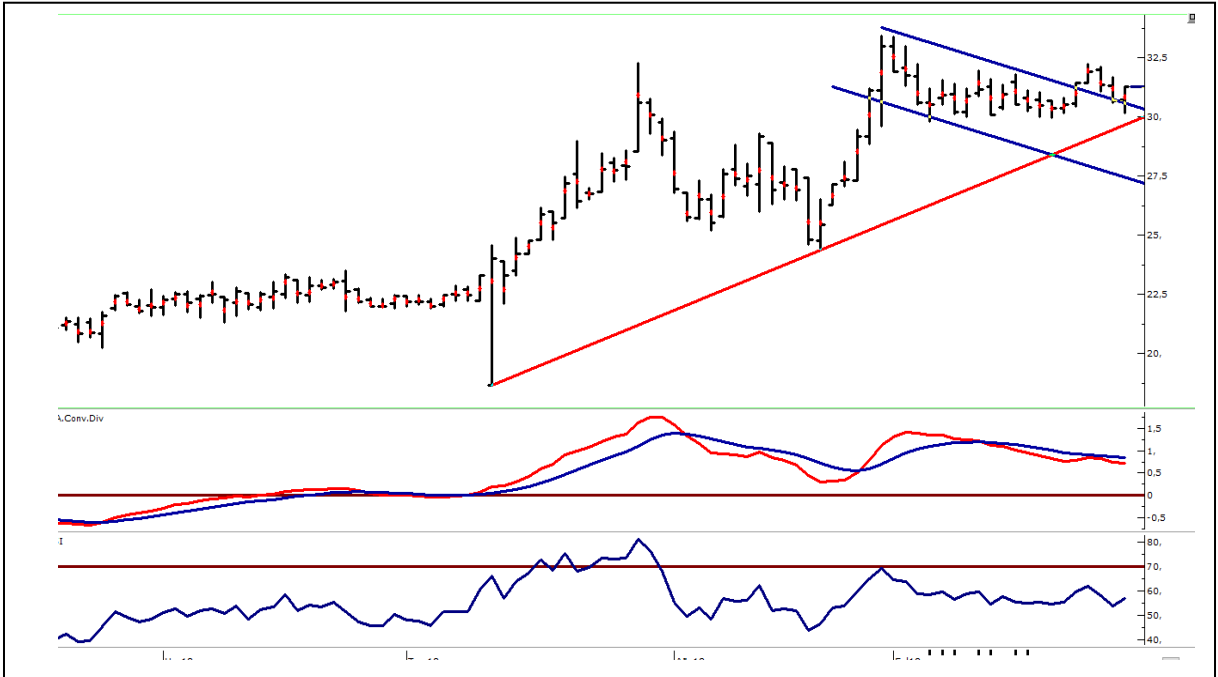

7-)TCELL: Son bir haftadır orta vadeli alçalan kanalın üzerine çıkmaya çalışan hisse haftayı 11,54 seviyesinden kapattı. Yeni haftada 5 haftalık AO noktası olan 11,22 seviyesi üzerine yerleşme olması halinde yükseliş hız kazanarak OV alçalan kanal üzerinde hareket başlayabilir. Yukarıda ise 11,90 ve 12,30 (50 günlük AO) dirençleri gündeme gelebilir. Sonraki önemli direnç ise 12,60 olarak izlenebilir. Olası gerilemelerde ise 11,22 stop loss olarak izlenebilir.



8-)JULKER: Geçtiğimiz haftanın son üç işlem gününde alçalan kanalın üzerinde harekete geçen hisse haftayı 16,93 seviyesinden kapattı. Haftanın ilk yarısında 5 haftalık AO noktası olan 16,73 seviyesi üzerinde güç kazanılması halinde yükseliş hız kazanarak 17,50 ve 18,50 seviyelerini hedefleyebilir. Olası gerilemelerde ise 16,50 stop loss olarak izlenebilir.



EKONOMİK TAKVİM

01 Ekim Pazartesi

| Ülke | TSİ | Veri | Dönem | Beklenti | Önceki |
|--------------|-------|----------------------------------|-------|----------|--------|
| Türkiye | 10:00 | İmalat PMI | Eyl. | | 46,40 |
| Almanya | 10:55 | İmalat Satın Alma Müd. (PMI) | Eyl. | 53,7 | 53,70 |
| Euro Bölgesi | 11:00 | İmalat Satın Alma Müd. (PMI) | Eyl. | | 53,30 |
| Euro Bölgesi | 12:00 | İşsizlik Oranı | Ağu. | | 8,20% |
| Türkiye | 14:00 | Bankacılık Sektörü Net Kar/Zarar | Ağu. | | |
| ABD | 16:45 | Markit PMI İmalat | Eyl. | | |
| ABD | 17:00 | İnşaat Harcamaları | Ağu. | | 0,10% |
| ABD | 17:00 | ISM İmalat PMI | Eyl. | 60 | 61,30 |

02 Ekim Salı

| Ülke | TSİ | Veri | Dönem | Beklenti | Önceki |
|--------------|-------|---------------------------------|-------|----------|--------|
| Euro Bölgesi | 12:00 | ÜFE - Aylık % | Ağu. | | 0,40% |
| Euro Bölgesi | 12:00 | ÜFE - Aylık % | Ağu. | | 4,00% |
| ABD | 19:00 | Fed Başkanı Powell'ın konuşması | | | |

03 Ekim Çarşamba

| Ülke | TSİ | Veri | Dönem | Beklenti | Önceki |
|--------------|-------|-------------------------------------|-------|----------|---------|
| Türkiye | 10:00 | TÜFE - Aylık | Eyl. | | 2,30% |
| Türkiye | 10:00 | TÜFE - Yıllık | Eyl. | | 17,90% |
| Türkiye | 10:00 | ÜFE - Aylık | Eyl. | | 6,60% |
| Türkiye | 10:00 | ÜFE - Yıllık | Eyl. | | 32,13% |
| Almanya | 10:55 | Markit PMI İmalat Dışı | | | 56,50 |
| Euro Bölgesi | 11:00 | Markit PMI İmalat Dışı | | | 54,70 |
| Euro Bölgesi | 11:00 | Markit PMI Bileşik | | | 54,20 |
| Euro Bölgesi | 12:00 | Perakende Satışlar- Aylık | | | -0,20% |
| Euro Bölgesi | 12:00 | Perakende Satışlar- Yıllık | | | 1,10% |
| ABD | 15:15 | ADP İstihdam Raporu | | 185 Bin | 163 Bin |
| ABD | 16:45 | Hizmet Satın Alma PMI | Eyl | 52,9 | 52,9 |
| ABD | 17:00 | ISM İmalat Dışı PMI | | | 58,50 |
| Çin | | Çin Borsaları tatil-Mili Gün | | | |
| Almanya | | Almanya Borsaları Tatil-Birlik Günü | | | |

04 Ekim Perşembe

| Ülke | TSİ | Veri | Dönem | Beklenti | Önceki |
|---------|-------|-------------------------------------|-------|----------|--------|
| Türkiye | 14:30 | TÜFE Bazlı Reel Efektif Döviz Kuru | Eyl. | | 64,82 |
| ABD | 15:30 | Haftalık İşsizlik Maaşı Başvuruları | Eyl. | | |
| ABD | 17:00 | Fabrika Siparişleri | Ağu. | 0,90% | -0,80% |
| ABD | 17:00 | Ulaşım Hariç Fabrika Siparişleri | Ağu. | | 0,20% |

05 Ekim Cuma

| Ülke | TSİ | Veri | Dönem | Beklenti | Önceki |
|---------|-------|----------------------------------|-------|----------|---------|
| Almanya | 09:00 | Fabrika Siparişleri | Ağu. | | -0,90% |
| Almanya | 09:00 | ÜFE-Aylık | Ağu. | | 0,20% |
| Almanya | 09:00 | ÜFE-Yıllık | Ağu. | | 3,00% |
| ABD | 15:30 | Ortalama Saatlik Kazançlar-Aylık | Eyl. | 0,30% | 0,40% |
| ABD | 15:30 | Tarım Dışı İstihdam | Eyl. | 188 K | 201 K |
| ABD | 15:30 | İşsizlik Oranı | Eyl. | 3,80% | 3,90% |
| ABD | 15:30 | Ticaret Dengesi | Ağu. | -50,00B | -50,10B |
| Türkiye | 17:30 | Hazine Nakit Dengesi | Eyl. | | -3,720B |

PİRAMİT MENKUL KIYMETLER A.Ş.

Gümüşsuyu Mah. İnönü Cad. Işık Apt. No:53 Kat:5 Daire 9-10 Taksim/İstanbul
Tel: 0212 293 95 00 Faks: 0212 293 95 60

Şişli Şubesi

Halaskargazi Cad. No:111 D:4 Kat:1 Şişli/İstanbul
Tel: 0212 395 32 33 Faks: 0212 230 81 15

Balıkesir İrtibat Bürosu

Eski Kuyumcular Mahallesi, Mekik Sokak, Korkmaz İş Hanı No: 18 Balıkesir
Tel: 0266 245 91 21 Faks: 0266 245 23 34

Sevgül DÜZGÜN
Araştırma Müdürü
212 3953213

sevgul.duzgun@piramitmenkul.com.tr

UYARI: Burada yer alan yatırım bilgi, yorum ve tavsiyeleri yatırım danışmanlığı kapsamında değildir. Yatırım danışmanlığı hizmeti; aracı kurumlar, portföy yönetim şirketleri, mevduat kabul etmeyen bankalar ile müşteri arasında imzalanacak yatırım danışmanlığı sözleşmesi çerçevesinde sunulmaktadır. Burada yer alan yorum ve tavsiyeler, yorum ve tavsiyede bulunanların kişisel görüşlerine dayanmaktadır. Bu görüşler mali durumunuz ile risk ve getiri tercihlerinize uygun olmayabilir. Bu nedenle, sadece burada yer alan bilgilere dayanılarak yatırım kararı verilmesi beklentilerinize uygun sonuçlar doğurmayabilir.